Director LEÃO VELLOSO

Correio da Manhã

Proprietario EDMUNDO BITTENCOURT

Endereço telegraphico — CORREOMANHA". Impresso em papel de HOLMBERG BECH & Cº. — Stockolmo e Rio.

Director, 1318, C—Red. 1068, C—Administração, 33, Central. Impresso em papel de NORDSKOG & Cº — Christiania — Rio.

ANNO XIX — N. 7.511
Gerente — V. A. DUARTE FELIX

RIO DE JANEIRO -- SEGUNDA-FEIRA, 22 DE SETEMBRO DE 1919

REDACÇÃO Largo da Carioca n. 13

O MOMENTO INTERNACIONAL — Serviços da Associated Press, Havas, Americana e correspondentes especiaes

A attitude do presidente Wilson com relação á autonomia da Irlanda attrae a attenção de sir Edward Carson, "leader" unionista irlandez

Sir Carson, em uma declaração feita ao correspondente da Associated Press em Londres, disse ser difficil prevêr as circumstancias que podem surgir e que justifiquem a interferencia da Liga das Nações em questões relativas a qualquer unidade particular

As epidemias que ameaçam o occidente europeu e provavelmente a America

PARIS, 21 — A commissão medica inter-alliada que acaba de regressar da Polonia, declara que é necessaria a adopção de medidas energicas afim de evitar o contagio do typho e de outras epidemias ao occidente e provavelmente á America. Outra commissão enviada pela Liga da Cruz Vermelha á Polonia, refere que a epidemia de typho se desenvolve com grande intensidade, causando numerosas mortes.

ESTÃO TERMINADAS AS OPERAÇÕES ...PARA O CERCO DE FIUME...

D'Annunzio apenas se limitou a obedecer á vontade do povo de Fiume

Roma, 20 — (*Recebido á tarde*) — As operações para o cerco de Fiume estão terminadas, inclusive o bloqueio por mar.

Entretanto, sabe-se que o Conselho Nacional daquella cidade proveu as novas autoridades [illegible] provisões sufficientes para tres mezes.

Pessoas que conseguiram deixar Fiume, depois da entrada dos soldados dannunzianos, declaram que o poeta D'Annunzio não foi quem procurou a aventura e apenas se limitou a obedecer á vontade manifestada pelo povo de Fiume. Accrescentam aquelles informantes que os habitantes da cidade não se mostram de estar apprehensivos sobre o destino que os espera, e é notavel a tranquillidade que reina em Fiume, cujos cidadãos não manifestam o menor arrependimento nem desejo de recuar. Todos os edificios estão minados e cada casa particular está preparada com a quantidade de petroleo necessaria para, quando perdidas todas as esperanças, reduzir a cidade a chammas.

Roma, 21 — (*Recebido á tarde*) — O Conselho de Guerra reuniu-se hoje, sob a presidencia do sr. Nitti, chefe do gabinete.

A reunião assistiu o generalissimo Diaz.

Roma, 21 — Noticiam os jornaes que o rei recebeu hoje o primeiro ministro Nitti e em seguida o ministro de Negocios Estrangeiros, o qual communicou ao soberano as ultimas deliberações da Conferencia de Paris a respeito de Fiume.

Roma, 21 — "Il Giornale d'Italia" informa que a cidade de Fiume, onde Dannunzio se conserva inabalavel nos propositos de manter a occupação da cidade pelas tropas italianas que obedecem ao seu commando, já se acha completamente bloqueiada, não somente por terra como por mar. Informa ainda o mesmo jornal que esse bloqueio começou a se fazer effectivo desde terça-feira ultima.

Em um telegramma publicado por esse mesmo jornal, noticia-se que o destroyer italiano, em obediencia ás ordens militares legaes, deteve um navio em cujo bordo eram transportados 500 voluntarios que se destinavam a Fiume, afim de se incorporarem ás forças dannunzianas.

Genebra, 21 — Noticias aqui recebidas de Vienna informam que as tropas que fazem actualmente o bloqueio de Fiume, por mar, conseguiram interceptar a entrada do navio "Principe Hohenzohe" que conduzia a seu bordo 500 voluntarios procedentes de Veneza e que procuravam unir-se ás tropas de D'Annunzio.

Despacho telegraphico da mesma procedencia communicam que 10 navios de guerra italianos procedentes de Trieste chegaram em frente ao porto de Fiume, levando para alli ordens de se apoderarem do couraçado "Dante Alghieri" cujas forças adheriram á causa de D'Annunzio.

Sabe-se ainda que Gabriel D'Annunzio, depois de haver prendido o vice almirante Casanova, ameaça de prender tambem o almirante Nilo, caso esse militar tente, por qualquer forma, contra a tripulação do couraçado "Dante Alighieri".

Paris, 21 — O *Matin*, occupando-se do incidente de Fiume, diz que nos meios officiaes da "Entente" se reconhece que a maior parte das nações alliadas estão actualmente dispostas a ceder Fiume á Italia.

Esse jornal accrescenta que ao presidente Wilson cabe agora dar a ultima palavra.

O *Matin* informa tambem que o *Populo d'Italia*, de Roma, abriu uma subscripção em favor do exercito de D'Annunzio, a quem, no dizer do jornal italiana, não faltam homens, mas sim dinheiro. Diz mais o *Populo* que já foram enviados para Fiume consideraveis reforços de tropas e grande quantidade de viveres.

AS PHOTOGRAPHIAS MAIS PROCURADAS DOS SRS. NOSKE E EBERT

Berlim, agosto, 23 — (Correspondencia da "Associated Press") — Photographias do general Noske e do presidente Ebert, vestidos de roupas curtas de banho, têm sido artigo de grande venda nesta capital e em Weimar.

Estas duas personalidades, quando ha pouco foram descançar um fim de semana em Travesmuende, posaram para os photographos dos jornaes, que sem perda de tempo lançaram essa photographias no mercado. Esse retrato mostra os dois leaders republicanos de pé, um ao lado do outro, uniformizados para o banho, offerecendo a figura informal e acordalhada do sr. Ebert um contraste com o physico esguio e aspero do sr. Noske. A sua expressão physionomica, o seu todo enfim revela nelles a simplicidade democratica.

Essas photographias de que Weimar se viu invadida no momento em que o sr. Ebert prestou compromisso do seu cargo, deu ensejo a que os jornaes conservadores accusassem tanto a elle como a Noske de estarem fazendo propaganda pessoal. A "Deutsche Zeitung", que está de novo circulando, depois da suspensão de cinco dias imposta pelo sr. Noske, insinua não haver nada que estranhar nessas photographias, visto com estamos vivendo actualmente na edade das [illegible] e da verdade nua". [illegible] diz que esse desagradavel [illegible] ensinará a ambos esses homens a se mostrarem menos complacentes quando futuramente forem solicitados por photographias propensos a se deixarem retratar.

TRANSACÇÕES ILLICITAS NA BOLSA DE PARIS

Paris, 21 (*Recebido á tarde*) — [illegible] annuncia que, em consequencia da denuncia do deputado pela India Franceza, o sr. [illegible] Boisen, sobre transacções que se diz contribuiram para a depreciação do franco, o sr. [illegible], ministro das Finanças, ordenou a abertura de um inquerito.

O JULGAMENTO DO ASSASSINO DE KURT EISNER

[illegible] 21 — Começará no [illegible] mez de outubro o julgamento do conde Arco Valley, assassino do primeiro ministro [illegible].

[illegible] ainda continúa sob os cuidados medicos, por não estar restabelecido dos ferimentos recebidos no motim verificado por occasião do assassinio.

[illegible] Lidner, que tentou [illegible] o ex-ministro do Interior [illegible], foi entregue ás autoridades [illegible].

[illegible] Meitzenthier, que era [illegible] policia nesta cidade ao [illegible] regimen communista, fugiu [illegible] de Richvedt.

Está imminente a recomposição do ministerio britannico

Londres, 21 — Referindo-se á imminente recomposição do ministerio o "Sunday Times" diz hoje que o sr. Lloyd George resolveu offerecer um novo ramo de oliveira á Irlanda, reconhecendo, como o sr. Bonar Law, que o rigor do governo tem sido levado ao ponto extremo, não sendo possivel conservar a Irlanda indefenidamente sob o regimen da occupação militar.

O correspondente dessa folha diz que o sr. Mc. Pherson, chefe-secretario da Irlanda, identificou-se pessoalmente por tal fórma com a politica de repressão violenta, que qualquer attitude conciliatoria deve iniciar-se com a sua retirada.

A folha accrescenta que o primeiro ministro sondou diversos leaders trabalhistas para conseguir a cooperação destes, porém, os mesmos declinaram de satisfazer os desejos do sr. Lloyd George e, por conseguinte, o ministerio deverá soffrer algumas modificações.

O visconde Rothemere succederá provavelmente ao sr. Churchill, na pasta da guerra, indo este occupar o cargo de ministro das Colonias em substituição do visconde Milner, que anciosamente deseja deixar o governo.

O jornal referido salienta que a unica difficuldade para a volta do visconde Rothermere ao ministerio é o seu antagonismo com o sr. Bonar Law; porem acredita-se que o primeiro ministro achará uma formula que facilite a presença de ambos no gabinete, visto como a permanencia do sr. Bonar Law é considerada indispensavel.

Com relação á successão do sr. Walter Long, ministro da Marinha, cuja renuncia é esperada, o sr. Lloyd George ainda não tomou nenhuma resolução.

O SR. POINCARE' VISITA BRIEY, LONGUYON E LONGWY

Paris, 21 — O presidente Poincaré, em companhia do sr. Lebrun, ministro das Regiões Libertadas, visitou hoje Brisey, Longuyon e Longwy, no departamento de Ueurthe-le-Moselle. A' Municipalidade de Longwy fizeram entrega da cruz da Legião de Honra, que o governo concedeu á cidade pelos serviços prestados á defesa da patria durante a guerra.

Em Longuyon, o presidente Poincaré pronunciou um discurso, no qual, depois de relembrar as atrocidades e monstruosidades sádicas que os allemães praticaram naquella cidade e seus arredores, desde que ali chegaram em agosto de 1915, disse que na região de Longuyon as armas francezas tinham alcançado victorias que excediam ao numero de cento e sessenta.

O presidente accrescentou que aquellas atrocidades não ficariam impunes, pois a Allemanha se comprometteu a fornecer todas as informações necessarias a um perfeito conhecimento dos factos incriminados, á descoberta dos culpados e á apreciação exacta das responsabilidades. Comprometteu-se ainda como lhe impõe o Tratado de Paz, a entregar á potencia que as reclamar quaesquer pessoas accusadas da pratica de actos contrarios ás leis de guerra, quer sejam designadas nominalmente, quer pelo posto, funcção ou emprego que desempenhavam. Aquelles dos officiaes dos 22º, 125º e 156º regimentos allemães que participaram dos incendios e dos crimes de Longuyon devem, portanto, ser entregues e levados perante um conselho de guerra francez.

"Para honra do genero humano, terminou o sr. Poincaré, é preciso que a justiça diga a ultima palavra".

EM TORNO DO CASO DE PEDRO LENOIR

Paris, 21 (*Recebido á tarde*) — Os jornaes consagram columnas aos commentarios em torno do caso de Pedro Lenoir e se esforçam por descobrir as revelações do condemnado que chegaram a provocar, á ultima hora, a suspensão da sua execução.

Certos orgãos da imprensa affirmam que Lenoir tenha falado sobre o caso do senador Charles Humbert e do "Le Journal", ligando-os á questão Caillaux.

O "Petit Journal" é de opinião que as suppostas ultimas declarações de Leonir não continuem revelações capazes de dar novo aspecto a uma questão judiciaria.

O "Petit Parisiense" julga provavel a acareação pedida pelo condemnado com o ex-ministro Caillaux.

Finalmente, "L'Humanité" assegura que nas rodas judiciarias se tem como certo que nem Lenoir nem o seu advogado fornecerão um argumento de natureza a justificar a decisão que o presidente Poincaré tomou depois de oito dias de reflexão.

A EXECUÇÃO DO TRATADO COM A BULGARIA

Paris, 21 (*Recebido á tarde*) — Segundo diz o "Echo de Paris", a França acccedeu em fornecer os contingentes de tropa, necessarios á vigilancia na execução do Tratado de Paz com a Bulgaria.

AS TROPAS ALLIADAS QUE OCCUPAM O RHENO

Paris, 21 (*Recebido á tarde*) — "Le Journal" informa que a Belgica acceitou a proposta do governo de Paris para ser confiado a um general francez o commando supremo das tropas alliadas que occupam os territorios do Rheno.

O PEDIDO DE EXTRADICÇÃO DO EX-IMPERADOR DA ALLEMANHA

Bruxellas, 21 (*Recebido á tarde*) — O "Libre Belgique" annuncia que o ministro da Hollanda em Paris foi prevenido de que dentro de quinze dias seria pedida ao governo hollandez a extradicção do ex-Kaiser.

A SITUAÇÃO CREADA NA AUSTRIA PELA FALTA DE CARVÃO

Paris, 21 (*Recebido á tarde*) — O sr. Renner, Chanceller da Austria, dirigiu ao sr. Clemenceau, presidente da Conferencia da Paz, e aos delegados austriacos que ainda se encontram em Saint-Germain telegrammas em que expõe pormenorizadamente a situação creada na Austria pela falta de carvão.

Em seus telegrammas, o sr. Renner pede um auxilio immediato.

A QUESTÃO DOS MANDATOS NA TURQUIA

Oberlin-Ohio, 21 — O dr. Aking, presidente da Universidade de Oberlin e um dos representantes norte-americanos, a quem o presidente Wilson nomeou para fazer parte da commissão interalliada de investigação, na Turquia, sobre a questão dos mandatos, declarou hoje: "Os povos do Oriente-proximo, Turquia, Syria e Mesopotamia, cujas condições e desejos foram investigados, são unanimes em preferir o mandato dos Estados Unidos ao de qualquer outra nação da Europa. Na falta dos Estados Unidos a escolha recae sobre a Grã Bretanha.

O SERVIÇO POSTAL E TELEGRAPHICO EM PARIS

Paris, 21 — Todos os escriptorios dos Correios e Telegraphos desta capital, com excepção da estação da Bolsa e da repartição Central, permaneceram hoje fechados, inaugurando o novo regulamento que determina o fechamento aos domingos.

A DESCARGA DO VAPOR "TENNYSON"

Saint Thomas, 21 — Continúa a descarga do vapor "Tennyson", arribado a este porto com fogo a bordo, em viagem dos portos do Brasil para os Estados Unidos. O segundo porão acha-se em parte alagado, continuando a sair fumaça do mesmo. O cruzador inglez "Yarmouth" auxilia os trabalhos de salvamento.

UM PERSONAGEM MYSTERIOSO EM AMERONGEN

AMERONGEN, 20 (Retardado) — O sr. Ignacio Lincoln, ex-membro do Parlamento inglez, e agente allemão, que ha cinco semanas foi posto em liberdade na Inglaterra, onde se achava preso, chegou hontem a esta cidade, acompanhado de um cidadão allemão, que se hospedou num hotel sob o nome de Anderson.

Guarda-se profundo segredo ácerca da identidade de Anderson, acreditando-se occupar elle uma posição de destaque entre os monarchistas allemães.

O sr. Lincoln disse ao correspondente da Associated Press não poder dizer coisa alguma sobre o motivo da sua visita. A' sua chegada, Anderson foi recebido pelo general Bommerg, actual ajudante de ordens do ex-imperador Guilherme. Em Berlim o sr. Lincoln teve diversas conferencias com personalidades notaveis allemãs.

No castello de Bentink realizou-se hoje uma conferencia, durante a qual, segundo se affirma, Lincoln viu o ex-imperador.

Desde a sua deportação da Inglaterra e sua chegada a Berlim Lincoln esteve em contacto com a facção allemã que favorece á volta dos Hohenzollerns.

No hotel o curioso visitante foi uma vez chamado pelo seu proprio nome de Lincoln, manifestando-se surprehendido e perguntando: — "Como conhece o senhor minha identidade?" O sr. Lincoln não negou o seu nome, porém, declarou nada poder dizer pelo momento, sobre sua visita ao ex-imperador.

A impressão geral em Amerongen é que algum acontecimento politico importante se desenvolve na Allemanha e que Lincoln veiu para informar e auxiliar o ex-imperador.

Acredita-se que Lincoln voltará immediatamente para Berlim ou ficará por algum tempo em Amerongen, dependendo a sua resolução do resultado da conferencia realizada no castello de Bentink.

O PRINCIPE FEISAL PEDE APENAS QUE SE FAÇA JUSTIÇA

Londres, 21 — O principe Feisal, da Arabia, declarou hoje ao correspondente que a unica coisa que pedia á Grã Bretanha era justiça. "A Arabia, disse elle, não precisa de caridade, o que ella quer é justiça. Se fôr necessario levaremos o nosso appello a uma nação que nos fará justiça — esta é os Estados Unidos."

O principe negou-se a fazer ulteriores declarações a respeito da situação, neste momento, porém, o motivo principal e as circumstancias que rodeam a sua viagem foram conhecidas por outras fontes. O reino de Hedjaz affirma não ter pretenções sobre a Syria, sendo o objecto da missão do principe proteger os direitos de seus compatriotas, os arabes e por esse meio, evitar a disseminação da raça arabe, que propugna pela nacionalização. O rei de Hedjaz disse mais que a Syria ficaria libre e independente, em virtude do preceito de auto-determinação, estabelecido pela Conferencia da Paz, sendo que a sua nação se acha ligada á Syria, apenas pelos vinculos da raça, religião e commercio.

Cincoenta mil metallurgicos em gréve

LONDRES, 21 — Rebentou hontem uma gréve de 50.000 metallurgicos. O escopo dos operarios é o augmento dos seus salarios. As construcções civis estão paralysadas.

O presidente da União dos Trabalhadores em ferro, que é tambem membro da commissão do trabalho, na Camara dos Communs, é o sr. Arthur Henderson.

BERLIM AMEAÇADA DE FICAR SEM GAZ

Berlim, 21 — Segundo refere o "Tageblatt" a cidade de Berlim tem uma provisão de gaz que lhe dá apenas para o consumo de tres dias.

O prefeito enviou um telegramma urgente ao ministro do Interior e outro ao commissario geral do carvão, pedindo auxilio.

O commissario geral do carvão desmentiu a noticia de que grandes provisões de carvão estivessem nas regiões das minas á espera de transporte, accrescentando que o carvão de que podia dispor chegava apenas para um dia.

A razão da falta de carvão, dizem, é o dia de seis horas, que, actualmente representam quatro horas de producção.

Disse que a unica maneira de se remediar a situação é a adopção do dia de oito horas.

A opposição ao tratado de paz nos Estados Unidos

MINNEAPOLIS, 21 — O senador Johnson terminou a sua excursão de propaganda contra a ratificação do tratado da paz pelos Estados do Oéste Central, fazendo um discurso hontem á noite nesta cidade.

Respondendo á declaração do presidente Wilson de que Theodoro Roosevelt se fosse vivo patrocinaria a Liga das Nações, o senador Johnson disse: "Naturalmente o sr. Roosevelt, como o resto dos americanos, faria tudo que estivesse a seu alcance para evitar a guerra. Se alguem disser, porém, que elle por um só momento teria acceito este documento favoravel á Inglaterra, que collocaria o paiz que elle tanto amou, sob a tutella de nações estrangeiras, offenderia a veneranda memoria de Theodoro Roosevelt".

AS NEGOCIAÇÕES DE PAZ ENTRE O NORTE E O SUL DA CHINA

Shanghai, 21 (Recebido á tarde) — As negociações de paz entre o norte e o sul estão ameaçadas de ser interrompidas.

O representante do chefe dos Constitucionalistas, em entrevista concedida ao "North China Daily News", estipula como preliminar para o proseguimento dos trabalhos da conferencia de paz a condição do governo de Pekim publicar todos os accordos assignados com o Japão e tambem as importancias das dividas contraidas pela China com o Imperio Japonez.

FLORENÇA ABALADA POR UM TERREMOTO

Roma, 21 (Recebido á tarde) — Communicam de Florença que foi sentido naquella cidade, esta manhã, um ligeiro tremor de terra, não tendo sido assignalado até agora qualquer damno material.

UMA CONSPIRAÇÃO VISANDO PROCLAMAR O SR. NOSK DICTADOR

Berlim, 21 (Recebido á tarde) — O "Maglich Hundchau" annuncia que foi descoberta uma conspiração que teria por fim proclamar dictador o sr. Noske, actual ministro da Defesa Nacional.

O mesmo jornal acrescenta que os conspiradores, ao que consta, pediram apoio dos Alliados e que, consultado, o governo da Prussia se declarou favoravel á idéa. O Gabinete Imperial, porém, se oppoz.

O PROGRAMMA DOS TRABALHISTAS FRANCEZES

Paris, 21 (Recebido á tarde) — Telegrapham de Lyon:

"Na sessão do Congresso Confederal, o sr. Jounaux, leu o novo programa da Confederação Geral do Trabalho, preconizando a transformação da sociedade pelo desapparecimento do patronato e a nacionalização industrializada dos grandes serviços e riquezas collectivas. O programma pede á classe operaria que assuma a responsabilidade na organização da nova sociedade; deixa aos elementos estranhos ao Syndicato toda a liberdade philosophica e politica; proclama o direito dos povos de se governarem por si mesmo, exprime sympathia para com a Russia com a qual pede que seja concluida a paz."

Este programma froi approvado por 1.633 votos contra 324 e 43 abstenções.

A EMBAIXADA FRANCEZA NESTA CAPITAL

Paris, 21 (Recebido á tarde) — O sr. Castillon de Saint-Victor, Conselheiro de Embaixada e actual Encarregado de Negocios no Rio de Janeiro, foi removido para a Legação em Christiania com as funcções de Secretario de Legação.

O sr. Haute Clocque, addido de Embaixada, foi nomeado secretario da Embaixada no Rio de Janeiro, e o sr. Thierry, secretario da mesma Embaixada, foi promovido á segunda classe.

LORD CURZON ELOGIA O CONDE GREY

Londres, 21 — Com relação á proxima partida do visconde Grey para os Estados Unidos o conde de Curson enviou uma nota ao "Evening Standard" que noticiou estar elle indicado para substituir o sr. Balfour no ministerio das relações exteriores, redigida nos seguintes termos: "No começo da guerra o visconde de Grey era o decano dos ministros das relações exteriores da Europa, tendo conquistado excepcional posição nas chancellarias do mundo pela extraordinaria sinceridade com que elle dirigiu as questões internacionaes.

A VIAGEM DOS SOBERANOS BELGAS A' AMERICA

Bruxellas, 21 — O rei Alberto, a rainha Elizabeth e sua comitiva partem amanhã para Ostende onde embarcarão num destroyer americano que os conduzirá ao transporte "George Washington" que se acha ancorado a tres milhas do porto.

O contra-almirante Long, addido naval á legação dos Estados Unidos em Paris receberá officialmente a familia real belga a bordo do "George Washington" e a acompanhará em sua viagem aos Estados Unidos.

O PONTO DE VISTA DE WILSON SOBRE A QUESTÃO IRLANDEZA

LONDRES, 21 — A attitude do presidente Wilson com relação á autonomia da Irlanda, attraiu a attenção de sir Edward Carson, *leader* unionista irlandez, que em declaração feita ao correspondente da Associated Press, disse:

"Sendo um dos que mais anciosamente desejam ver fundada a Liga das Nações para a protecção do mundo contra os horrores da guerra, não pretendo crear difficuldades antecipando opiniões sobre as questões que devem surgir no desenvolvimento gradual do systema juridico em que se baseia o estatuto da referida Liga.

Desejaria entretanto, no interesse do bom exito da mesma, salientar que o que mais directamente póde influir para o seu fracasso é a interferencia de uma das partes contratantes nos negocios politicos que são da alçada exclusiva dos governos das outras partes. O Reino Unido, em seu conjunto, é uma das partes contratantes; a respeito dos direitos constitucionaes todas as unidades do mesmo, figuram na mesma posição, nenhuma dellas estando subordinada á outra. E' portanto, difficil prevêr as circumstancias que podem surgir que justifiquem a interferencia da Liga em questões relativas a qualquer unidade particular".

A SUISSA E A LIGA DAS NAÇÕES

Berna, 21 — O Conselho Nacional acceitou o parecer da commissão especial incumbida de resolver sobre o convite dirigido a Suissa para participar da Liga das Nações, aguardando-se que o tratado seja ratificado pelas principaes potencias. A minoria da commissão recommenda a immediata discussão do pacto da Liga afim de evitar interpretações desfavoraveis no exterior.

Acredita-se geralmente que o debate começará na sessão de novembro proximo.

O NAUFRAGIO DO "VALBANERA"

Key West, 21 — O almirante Deker, commandante deste districto naval, diz estar convencido de que o navio recentemente afundado em aguas juridiccionaes, em consequencia da tormenta é o transatlantico hespanhol "Valbanera". O almirante manifestou esta opinião depois de ter ouvido as explicações dos escaphandristas que examinaram o vapor afundado.

WILSON ARGUMENTA COM A PAZ DE PORTSMOUTH

Los Angeles, 21 — O presidente Wilson, falando aqui, hontem, á noite, disse que o artigo da paz de Portsmouth, pela qual o Japão adquiriu o Porto-Arthur, no termino da guerra russo-japoneza era "exactamente semelhante" á clausula sobre Shantung no actual tratado.

Disse o presidente que essas concessões deram ao Japão territorios da China, que pertenciam aos seus inimigos derrotados. A Inglaterra e a França "não podem honrosamente" violar o seu tratado secreto com o Japão. Disse mais que o unico caminho a seguir para resolver mais favoravelmente o caso de Shantung era fazer guerra á França, á Inglaterra e ao Japão.

O sr. Wilson perguntou se aquelles que se oppõem á clausula referente á Shantung estão dispostos a partir para fazer a guerra, accrescentando "o seu interesse não é defender os direitos da China, mas combater o tratado."

O presidente declarou que em Paris falára em defesa dos principios norte-americanos, sem visar interesses partidarios. Quando voltou a seu paiz, continuou elle, o povo era geralmente favoravel ao tratado tal qual foi assignado e se então a questão fosse submettida a votos, "sómente uma pequena percentagem do nosso povo" a elle se teria opposto.

Dahi por deante, disse o presidente, aconteceram alguns factos que mudaram a situação. Sem se demorar em analysar o movimento, disse elle, estava certo de que a opposição era mais intensa onde mais forte era o elemento pangermanista.

Se os Estados Unidos permanecerem fóra da Liga das Nações, a Allemanha tirará todas as vantagens deste facto.

O NOVO MINISTRO INGLEZ NO PERU' E EQUADOR

Londres, 21 — O sr. Milner Cheetham, que foi encarregado dos negocios da Inglaterra, por algum tempo, no Rio de Janeiro, foi nomeado agora ministro britannico no Perú e Equador.

O sr. Dayrell Hontague Crackenthorpe foi nomeado ministro britannico em Guatemala, Honduras e Nicaragua.

A nomeação do sr. Charles N. C. Eliot para embaixador da Inglaterra no Japão foi confirmada officialmente.

TERRAS, HOMENS E COISAS DE PORTUGAL

AS COLONIAS EM PERIGO

Está grandemente alarmada a imprensa portugueza, porque as ambições desenvolvidas em torno do dominio colonial africano não só augmentam de proporções, mas até mesmo se exhibem já sem rebuços.

Em uma chronica já publicada, fiz referencia ás missões religiosas inglezas mantidas pelo respectivo governo para o interior de Moçambique, através do territorio portuguez. Cincoenta missionarios, nenhum dos quaes falava o nosso idioma, foram pôr-se ao serviço da Inglaterra, no desempenho da missão de desnacionalização dos indigenas, afim de justificarem dentro de algum tempo direitos da Grã-Bretanha á posse daquelle vasto territorio. Então, falou-se na necessidade de se oppôr aos missionarios bretões a acção dos portuguezes, mantendo-se a catechese dos indigenas á qual Portugal deveu o alargamento incessante do seu prestigio entre os filhos das selvas. Mas tambem só agora se reflectiu que a obra demolidora da Republica, tudo atacando, até mesmo as crenças religiosas da quasi totalidade do povo portuguez, extinguira as organizações religiosas regulares, que eram as unicas capazes de se consagrar ao trabalho laborioso, persistente e eivado de perigos, a que estão sempre expostos os que prégam a doutrina do Christo no meio da selvageria sertaneja.

Houve quem se lembrasse de organizar missões civilizadoras, constituidas por... civis!... Está-se vendo o que na pratica sairia dessa nova organização. Não haveria dinheiro que chegasse para os taes missionarios do Terreiro do Paço!

O que está saltando — agora — ás vistas da imprensa portugueza, é o facto que foi por mim previsto em 1910, logo após a proclamação do actual regimen. O que, pretendem aquellas grandes nações que entraram na guerra para a defesa da Justiça, do Direito e da Civilização — tudo com letras grandes — é, nem mais nem menos do que apossarem-se do vasto dominio colonial portuguez na Africa, porque se sentem seduzidas pelas vastas e opulentas riquezas de toda a ordem existentes nesses grandiosos territorios!

O *Seculo*, de Lisboa, é bem insuspeito pelos seus republicanismo, livre-pensadeirismo, e muito acrisolado democracismo. Pois, no dia 26 do mez findo, esse jornal traduzia e transcrevia de um outro, estrangeiro, escripto em inglez, cujo nome não mencionava, o seguinte assombroso artigo:

"Fóra de duvida, nós veremos muitas alterações no mappa de Africa dentro em poucos annos, trocas de territorio entre a França e a Grã-Bretanha, talvez a cedencia, por parte da França, do pequeno resto de seu velho imperio indiano, em compensação de concessões britannicas em Gâmbia e em qualquer outro ponto da costa occidental. As Africas hespanhola e portugueza hão de desapparecer, não por guerra, *mas por compra, visto que ambos os presentes possuidores são incapazes de desenvolver as suas colonias e, nas mãos delles, ellas oppõem-se ao necessario desenvolvimento das colonias dos francezes e dos inglezes.*

No seu sentido mais lato, o Tratado de Versailles divide a Africa entre os francezes e os inglezes, se bem que destina uma parte, relativamente insignificante, á Italia, e confirma a Belgica na occupação de uma vasta area central. Apenas a Abyssinia fica independente, e, pela natureza das coisas, se ha de ir tornando, cada vez mais, em uma dependencia dos inglezes, visto que, em multas milhas, as fronteiras são communs. A "Mittel-Afrika, assim como a "Mittel-Europa", desapparecem para os calculos dos estadistas, e a Africa, como as Americas, tornam-se num territorio fechado aos aventureiros coloniaes e ás rivalidades internacionaes."

Ahi está a explicação dos motivos por que os inglezes foram enviando para Moçambique mais aquelles cincoenta missionarios, que absolutamente não falam portuguez, ou, pelo menos, que apparentam desconhecer o nosso idioma!

Não são esses os primeiros sacerdotes postos ao serviço da ambição dos fieis alliados que têm invadido a provincia de Moçambique. Muitos outros por lá andam, preparando, pela desnacionalização dos indigenas, a futura annexação dos territorios, por ventura até mesmo á sombra daquella famosa e tão discutida Liga das Nações, que não será mais do que a união dos fortes e poderosos, contra os povos fracos e humildes!

A extensão colonial, pertencente a Portugal, é de 2.083.062 kilometros quadrados, ou sejam vinte e duas e meia vezes o tamanho do continente portuguez. Agora, o que são as colonias portuguezas da Africa:

Cabo Verde: mede 302.000 kilometros quadrados, com 145.257 habitantes. Produz café, purgueira, milho, couros, pelles de cobra, etc. Nos portos da provincia entraram, em 1916, 3.714 navios.

Guiné: tem 213.157 habitantes e mede 36.125 kilometros. Exporta borracha, amendoim, amendoa de palma, cêra, couros, etc. Em 1917 teve um movimento commercial de 4.030 contos fortes.

S. Thomé e Principe: com 938.000 kilometros quadrados, tem 45.000 habitantes; produz magnifico cacau, café, coconote, quina, couros, oleo de palma, aguardente, cêra, farinha de mandioca, cola e sabão. Produz ainda: assucar, canella, baunilha, chá, bananas, etc. Em 1916 teve o seu movimento commercial de cerca de quatorze mil contos fortes.

Angola: tem 4.181.730 habitantes nos seus 1.255.775 kilometros quadrados. Produz e exporta: borracha, café, cêra, coconote, peixe secco, oleo de baleia, algodão, couros, gomma copal, etc. Possue minas de petroleo, diamantes, cobre, ferro e carvão de pedra. Em 1916 teve 12.602 contos de movimento commercial.

Moçambique: é a mais cobiçada das provincias, voltando-se para ella os olhos dos dedicadissimos amigos e alliados inglezes, e os dos boers que não podem comprehender que seja portuguez o porto de Lourenço Marques, um dos mais bellos do mundo, e a que os inglezes teimam em chamar Delagoa Bay, sómente para lhe não darem nos seus mappas o nome portuguez.

Moçambique mede 763.000 kilometros quadrados e tem 3.120.000 habitantes. Produz cerca de cincoenta mil toneladas de assucar annualmente, amendoim, copra, feijão cafreal, milho, borracha, cêra, casca de mangal, gergelim e oleo de baleia.

Em 1913 a provincia teve 75.689 contos fortes de movimento commercial, e nos portos entraram, em 1917, 1.718 navios.

As outras colonias são: India, com 536.612 habitantes e 4.297 kilometros quadrados; Macau, com 53.991 habitantes e 10.000 kilometros quadrados, e Timor, com 303.600 habitantes e 18.989 kilometros quadrados.

E', porém, a Africa e, notadamente, Moçambique, a parte do dominio colonial portuguez que corre o perigo de desapparecer, graças á insaciavel ambição ingleza.

Ha poucos dias desembarcaram em Lisboa alguns antigos missionarios portuguezes, que a republica ainda não perseguiu. Um delles, o padre Antonio Augusto da Cunha, ha doze annos que é secretario da Prelazia de Moçambique. O *Seculo* entrevistou-o, e porque não desejo de fórma alguma adulterar o que foi dito pelo illustre sacerdote, prefiro transcrever alguns trechos dessa entrevista:

"— A situação das missões portuguezas em Moçambique é a mais desoladora, disse o reverendo. O facto, deve-se, especialmente, á grande falta de pessoal missionario, que se vem sentindo desde 1910, e cada vez se accentua mais, em virtude de se encontrar em doentes e com as suas respectivas commissões de serviço concluidas, os padres que partiram para o ultramar antes do referido anno.

— Qual a maneira, portanto, de remediar esse estado de coisas — perguntamos.

— Entendo que o governo deve auctorizar o prelado de Moçambique ou o seu legitimo representante, a recrutar immediatamente todo o pessoal ecclesiastico, religioso e leigo, necessario á conservação dos actuaes serviços missionarios, e attender, desde já, ao seu futuro desenvolvimento, para o que deve entender-se, antes, com o illustre delegado da Santa Sé em Portugal.

Pausadamente, como quem medisse bem o alcance das suas palavras, o nosso entrevistado continuou:

— A protecção do Estado ás missões portuguezas impõe-se [illegible] antes, para se contrabalançar [illegible] te a obra das missões estran[illegible] por meio de uma propaganda [illegible] faça valer entre os indigenas a religião dos portuguezes e a sua acção civilizadora...

— Diz-se que o governo vae mandar [illegible] varias missões civilizadoras [illegible] de algum modo, substi[illegible] acções das nossas missões religiosas [illegible] educação e dominação dos indigenas [illegible] interrompemos.

— Não, de modo algum! — respondeu com energia o rev. Cunha, accrescentando: Rejeito-as, porque estou convencido de que a acção dellas pouco se poderá affirmar no meio indigena, e porque, entre outras razões, não impedem a desnacionalização das colonias. E' que, como é evidente para quem conhece a Africa e a mentalidade do preto, os proprios alumnos das missões laicas pertencerão — note-o bem — aos missionarios estrangeiros, que, pela propaganda religiosa, lhes orientarão o espirito e conquistarão a sympathia. O resto... adivinha-se facilmente: logo que os estrangeiros estejam senhores dos espiritos dos habitantes e tenham, por isso, adquirido direitos insophismaveis, a perda total das nossas colonias, e, particularmente, de Moçambique, será um facto.

"Não ha ninguem, acredite, que, tendo ido á Africa, e seja qual for a idea religiosa que professe, não reconheça a necessidade da manutenção e desenvolvimento das nossas missões religiosas. Os proprios governadores de Moçambique o reconhecem, tanto assim que os srs. Massano de Amorim, drs. Alvaro de Castro e Moreira da Fonseca instaram muitas vezes com o governo da metropole para que resolvesse, na parte que lhe competia, a questão missionaria."

O padre Cunha referiu-se ainda á necessidade da creação de um instituto de irmãs religiosas, porque a acção feminina entre as mulheres indigenas é tão necessaria e proficua como a dos padres missionarios.

Mas, e este é o ponto importante, tudo isso evitará a perda das colonias? Não será já tarde?

Esses nove annos, quasi, de republica, com todos os seus desmandos, com a sua força destruidora de quanto existia organizado, foram habilmente aproveitados por quem, sob o falso pretexto de que Portugal não póde, ou não sabe colonizar, se prepara desde ha muito e com a maxima astucia para lançar as mãos áquelle rico patrimonio lusitano.

Quando era vivo D. Carlos, e quando, com a sua extraordinaria politica internacional e rara visão das conveniencias patrias, esse grande e illustre monarcha conseguiu conduzir a Lisboa o rei Eduardo da Inglaterra, o imperador da Allemanha, o rei da Hespanha e o presidente da França, foi observado isto: sendo recebido pela Municipalidade de Lisboa, no edificio dos Paços Municipaes, o rei inglez, indo ao encontro das legitimas preoccupações populares portuguezas, assegurou que o seu governo não cogitava de fórma alguma em attentar contra a integridade das colonias de Portugal. Esta declaração, ouvida tambem por quem escreve estas linhas e que então estava em Lisboa, será mantida por Jorge V? Eis o que é mais do que duvidoso, tanto que, no dizer do jornal a que o *Seculo* se referiu, a transformação da Africa não se fará por posse violenta, mas... por compra das colonias...

E a isso está reduzido hoje o pobre Portugal!

EUGENIO SILVEIRA

18—Setembro—919

O SULTÃO DA TURQUIA CONCEDE UMA ENTREVISTA

Paris, 21 — Em "interview" concedida ao correspondente do *Journal des Debats*, o sultão da Turquia declarou que immediatamente depois da sua ascenção ao throno em julho de 1913 elle se esforçou para conseguir communicar-se com a Entente por intermedio do Grão Vizir e o ministro das Relações Exteriores afim de negociar a paz, porem, não foi bem succedido em seu desejo devido a difficuldades de toda classe que se apresentaram. O sultão disse que a historia deverá registrar os passos que elle deu nessa occasião, sendo o primeiro dos belligerantes que fez um esforço sincero para acabar a guerra.

Declarou o sultão que a occupação em Smyrna seguida da noticia de que cidades e territorios da parte occidental do imperio indiscutivelmente turcos serão arrancados ao ottomanos provocou o fundo descontentamento de seu povo. Affirmou o soberano que o seu desejo é manter a ordem e obter a obediencia de seus subditos. Espera que os delegados ottomanos á Conferencia da Paz sejam breve chamados a Paris.

A CHINA E A LIGA DAS NAÇÕES

Honolulu, 21 — Segundo um despacho de Tokio publicado pelo jornal japonez "Nippe Dii[illegible]", o governo chinez pediu ao sr. Reinch, ex-ministro dos Estados Unidos na China acceitar o cargo de conselheiro do governo chinez em questões relativas á Liga das Nações.

Ainda não é conhecida a decisão do sr. Reinch sobre a acceitação da proposta referida.

OS OPERARIOS DA CORPORAÇÃO DE AÇO DOS ESTADOS UNIDOS

Nova York, 21 — A corporação de Aço dos Estados Unidos segundo uma declaração recente tem a seu serviço 268.710 empregados que recebem annualmente salarios na importancia de $ 450.063.000.

Um calculo approximado actualmente feito indica que o numero de pessoas que serão directa ou indirectamente attingidas pela gréve dos operarios da referida corporação é superior a meio milhão.

Referencias officiaes demonstram que 60.741 empregados subscreveram 156.780 acções da corporação. A sociedade possue 145 estabelecimentos industriaes, situados nos estados de Peunsylvania, Ohio, New Jersey, Maryland, Massachussets, Illinois, Indiana, Michigan, Connecticut, Aabatus, California, Washington, Missouri, Kentucky, Kansas, Wisconsin, Minessota, West Virginia, Delaware, Nova York e Ontario, no Canadá.

A corporação possue e tem em actividade sete vapores transatlanticos, alguns dos quaes no serviço maritimo da America do Sul, numerosas embarcações menores e para mais de mil milhas de estradas de ferro.

O ART. 61 DA CONSTITUIÇÃO ALLEMÃ

Paris, 21 — O barão Kurt von Lesner, presidente da delegação allemã de paz em Versailles, assignará amanhã, ás 16 horas o protocollo annullando o artigo 61 da Constituição, de accordo com as exigencias da Conferencia da Paz. O acto da assignatura realizar-se-á em Versailles sem cerimonia, entre o sr. Lesner e o sr. Cambon, delegado francez.

UM ATTENTADO CONTRA O GENERAL BURATOFF

Tiflis, 18 (*Retardado*) — Uma bomba lançada contra seu automovel, hoje, feriu gravemente o general Buratoff, representante do general Denikine em Georgia. Tambem foi ferido o general Ode-ledize.

UMA CORRIDA DE AUTOMOVEIS

Nova York, 20 (Retardado) — Um automovel "Caston Chevrolet" ganhou hoje a corrida de 150 milhas, entre esta cidade e Sheeps Read-Bay, fazendo o percurso em 87 minutos e 34 1/5 segundos, batendo o "record" norte-americano.

A FORÇA POLICIAL ALLEMÃ

Copenhague, 21 — Uma informação semi-official procedente de Berlim diz que uma força policial allemã, sob a vigilancia dos alliados, será organizada na região sul da provincia da Prussia Oriental, durante o plebiscito. Não se cogitará da occupação estrangeira emquanto for mantida a ordem.

O THEATRO EM PARIS

Na Comedia Franceza: "L'indiscret", de Edmond See

Eis uma obra que viu pela primeira vez a luz das gambiarras em 1903, no theatro Antoine. A Comedia Franceza repõe-na em scena, passados longos annos — e a guerra. E não podemos dizer, apezar da apreciação de certo critico parisiense, que a peça tenha envelhecido, porque todo o seu interesse, toda a sua força, está num estudo de caracter: preoccupação rarissima nos autores hodiernos! Essa investigação psychologica, bem analysada, é a grande gloria, é a propria base do nosso theatro. Hoje, os autores substituem de bom grado o estudo do caracter pela complicação do enredo, ou mesmo apenas pelo luxo dos scenarios. Devemos, pois, ser gratos ao sr. Edmond See por ter concebido, na sua estréa de autor dramatico, uma peça unicamente de pensamento, e á Comedia Franceza de nos dar aso de applaudil-a.

Quiz o sr. Edmond See, com rigor classico, que, na sua peça, toda situação, dolorosa ou comica, proviesse do caracter; que toda palavra, espirituosa ou profunda, fôsse uma palavra de caracter, e que, emfim, a psychologia do protagonista principal justificasse toda a intriga e a conduzisse, firme, logicamente, ao desfecho.

Concepção ousada e, digamol-o de novo, verdadeiramente original, numa época de vaudevilles, de magicas e de peças policiaes.

A feitura corresponderá de modo cabal á intenção?

E' o que vamos ver, analysando a peça.

Logo na primeira scena ficamos sabendo que o sr. Edmond See terciona transportar para o palco um caracter, á maneira de La Bruyere, isto é, escalpelando-o, caracter minuciosamente estudado e cujos traços salientes são naturalmente augmentados. Lucien Rivelet, ao visitar uma dama das suas relações, Thereza Valentin, tem o cuidado de fazer resaltar pelas attitudes, pelas palavras, pelo interesse apaixonado que demonstra pela saude da amiga, pelos sub-entendidos clarissimos, que a ninguem escapam, tanto amigos como amigas de Mme. Valentin, que esta senhora é sua amante. Com a alegria de um animalsinho que salta, pula, caracola, elle atropela, sem reflectir, todas as convenções mundanas. Um excellente amigo da familia, o tabellião Marivon, homem bondoso e atilado, que absolve Mme. Rivelet, abandonada pela indifferença do marido, em atraiçoar os seus deveres conjugaes e que almeja, por mais que isso pareça irregular, a sua felicidade, encasqueta-se-lhe na cabeça admoestar o estouvado.

Com infinito geito, dá-lhe uma lição — esquecida nos manuaes de civilidade — a respeito dos deveres que se impõem ao amante de uma senhora da sociedade, e cuja senha principal consiste na discreção. Lucien, gentilmente concorda; mas, na presença de Thereza, não consegue resistir ao jubilo vaidoso de ostentar aos olhos de todos, com tregeitos de physionomia denunciadora, a aventura amorosa. Eil-os a sós: e Thereza censura-lhe essa indiscreção reveladora de uma intimidade que tanto a faz soffrer. E Luciano desculpa-se do melhor modo. O amante de uma mulher como Thereza não deve estourar de alegria e ruidosamente alardear a sua felicidade? Essa indiscreção, essa impossibilidade de conter-se não é uma homenagem prestada á belleza da amada, apezar e contra todos? Ao que Thereza objecta, em vão, os preconceitos da vida mundana... Muito felizmente a scena acaba em beijos.

E' claro que a indiscreção de Lucien Rivelet, mais cedo ou mais tarde, tem de terminar com um escandalo. De facto, o escandalo produz-se, e o sr. Edmond See o provoca de maneira habil: Lucien Rivelet faz do seu caracter a base dos seus principios: impedido de dissimular, proclama-se inimigo figadal da hypocrisia do mundo. Revela a uma amiga de Thereza, Mme. Ozive, que está a par das suas intrigas amorosas. E, como esta e Thereza se indignam, Lucien Rivelet não se podendo mais conter, asphyxiado pela atmosphera das convenções mundanas, grita alto ao seu amor, reivindica os direitos que lhe dá a paixão compartilhada...

Para melhor justificar o titulo escolhido, o sr. Edmond See insiste talvez demasiadamente nesta scena sobre a nota... Assim é que, depois que Thereza, exasperada, se retira para o quarto, batendo a porta nas bochechas do papalvo, este ainda continua a clamar, sem interrupção, o seu amor, e sem reparar na entrada de um personagem, que é um criado, mas poderia tambem ser o marido... Mais um traço, e o retrato arriscaria de transformar-se em caricatura...

Mas, reentramos de novo na vida: o sr. Valentin, que até aqui permaneceu nos bastidores, faz a sua entrada, no primeiro plano. Será elle agora o eixo da acção, eixo que se torna facilmente catavento, e cujas evoluções capciosas arrastam os outros personagens... Valentin quer divorciar-se, para "viver emfim a sua vida", mas sente um escrupulo: como deixar a mulher só e sem amparo na existencia? E' provavel que elle tenha adivinhado entre Thereza e Rivelet "qualquer coisa" que o seu orgulho impede de determinar. Urge, porém, agora que esse sentimento se positive, por mais offensivo que seja aos proprios olhos, afim de justificar a decisão que tomou. Bastam alguns minutos de conversa com Rivelet para que o marido enganado consiga arrancar do amante a confissão quasi explicita do amor. A scena é nova, e bem tratada.

Valentin, mais tranquillo sobre a sorte da esposa, divorciar-se-á com galanteria, tomando sobre si todas as culpas. E logo communica o plano a Thereza, percebendo-a feliz com a idéa de recuperar a liberdade... liberdade que significa Lucien Rivelet. Mas, no coração da pequena madame Valentin as alfinetadas das indiscreções do amante produziram uma arranhadura, arranhadura invisivel, mas sufficiente para que um sentimento novo, suavemente, a despeito de todos, nelle se tenha aninhado. E não sabemos, nem Lucien Rivelet o sabe, mesmo que venha a queixar-se disso amargamente depois — nem o sr. Edmond See o sabe tão pouco, porque não nol-o explica satisfatoriamente — se foi pelo effeito do caracter que o "Indiscreto" perdeu o amor da amante, ou porque esta já o amasse menos, que a fatalidade se interpõe entre ambos. E nós nos collocamos francamente ao lado do "Indiscreto" quando este, commovido e contrito censura a amante, numa bella scena final, só conhecer, em materia de amor, as paixõesinhas de mulher mundana e preferir á communhão dos corpos e das almas, a consideração das amigas e a tranquillidade burgueza.

Sim, estamos de accôrdo com o indiscreto e encantador Lucien Rivelet, bem que reconheçamos que o amor que elle sonha apresenta menos inconvenientes para elle do que para os outros! Mas, com quem está o sr. Edmond See? Com Lucien Rivelet ou com Thereza Valentin? Quiz elle escrever uma satyra sobre a fatuidade masculina ou sobre a sociedade e as suas estreitas convenções? Ignoramos, e teriamos apreciado um traço mais firme a esse respeito. A obra não deixa, porém, de ser attraente e forte.

Maravilhosamente encarnado pelo actor Roger Gaillard, perfeitamente adaptado ao personagem, a peça seduz pela finura e pela profundeza psychologica. O exito do "Indiscret", na scena da Comedia Franceza, depois do da "Amoureuse", encadeia felizmente o nome do sr. Edmond See ao do mestre Georges de Porto Riche, e reata com solidos anneis a brilhante corrente do verdadeiro theatro francez.

VICTOR MARGUERITTE

Topicos & Noticias

O TEMPO

Communica o Observatorio Nacional:

"Probabilidades do tempo até ás 4 horas da tarde de segunda-feira:

Estado do Rio (previsão geral) — Tempo: bom, porém, não firme. Temperatura: estavel ou ligeira ascensão.

Districto Federal e Nictheroy — Tempo: em geral, bom, porém sujeito a ligeira instabilidade (2). Temperatura: estavel á noite; em ascensão de dia (2).

Ventos: normaes (2).

Escala de probabilidades: 1) muito provavel; 2) provavel; 3) algumas probabilidades.

Serviço telegraphico: nacional, bom; argentino, deficiente; uruguayo, pessimo."

HOJE

Está de serviço na Repartição Central de Policia o 3º delegado auxiliar.

Correio

O Correio expede malas pelo vapor "Bound Brook" para Nova Orléans.

A proximidade da eleição do futuro presidente do Ceará põe em fóco mais uma vez os processos politicos que têm aviltado e desorganizado aquelle Estado.

A esse proposito, a imprensa de Fortaleza fez agora o calculo dos abusos de poder commettidos pelo governo que precedeu o do sr. João Thomé.

A documentação é realmente interessante. Só no espaço dos ultimos cincoenta e um dias em que esteve no poder o antecessor do actual presidente assignou oitocentas e cincoenta e tres demissões de funccionarios do Estado, ou seja uma média de dezeseis demissões diarias! Entre os demittidos durante esse cyclone figuram quatro desembargadores, dezeseis juizes de direito e doze juizes municipaes, todos magistrados vitalicios, mas com os quaes a politica então dominante não sympathizava, naturalmente porque, no exercicio de suas judicaturas, muitas vezes desgostaram os poderosos do momento. Sem nenhuma formalidade, foram postos no olho da rua.

O governo, tendo que encerrar o seu periodo, e não havendo podido até áquelle momento premiar com empregos todos os seus amigos, deu, assim, uma vassourada violenta, abrindo vagas a granel.

Mas os demittidos não se conformaram com as suas demissões e appellaram para os tribunaes, onde estão ganhando agora, em todas as instancias, as suas acções contra o Estado. Vão certamente receber as importancias dos vencimentos atrazados, correspondentes ao periodo em que, arbitraria e illegalmente, estiveram afastados das suas funcções, accrescidas dos juros estipulados em lei.

O Thesouro do Ceará, já tão depauperado, soffrerá mais essa sangria inevitavel. Pagará, se já não pagou, o seu tributo á inconsciencia, á paixão, ao interesse dum grupo politico; e os responsaveis nada soffrerão, porque a impunidade é a regra commum em casos taes.

Não são, pois, só as seccas que estiolam e arruinam as forças economicas do Ceará. A politica, tambem, raspa-lhe, para as suas orgias, os ultimos recursos do Thesouro.

O presidente da Republica, fez-se representar hontem, nas festas em beneficio do Asylo Isabel, realizadas no Jardim Zoologico, pelo seu ajudante de ordens capitão tenente José Maria Neiva.

A Companhia Commercio e Navegação vae estender as suas linhas até aos portos do Rio da Prata, creando uma succursal em Buenos Aires.

Desse modo, teremos mais um elemento de grande valor economico para a intensificação do nosso intercambio commercial com a Argentina.

As utilidades daquelle paiz necessarias ao consumo do Brasil já são muitas. Basta citar entre ellas a farinha de trigo e o proprio trigo em grão, ultimamente em concorrencia, mais forte com os similares norte-americanos, dos quaes grande parte se desviou para o abastecimento dos exercitos europeus em guerra.

Mas não é só pelo que podemos comprar na Argentina que a intensificação do nosso commercio maritimo se torna auspiciosa: é tambem pelo que lhe poderemos vender. Dois productos sobretudo encontram collocação immediata na Republica platina: o mate e as madeiras do Paraná. A exportação tanto dum como de outro concorrerá grandemente não só para a riqueza do movimento commercial desse Estado como ainda para melhorar a situação das rendas publicas, pela captação do imposto respectivo.

O trafego maritimo entre a Argentina e os nossos portos esteve até agora quasi que todo entregue ao Lloyd Brasileiro. Mas não ha quem ignore que isso é ainda muito pouco. O Lloyd luta com enorme insufficiencia de material fluctuante. Algumas das suas linhas, como succedeu com a linha costeira, que serve os pequenos portos do norte, soffreram mesmo, recentemente, interrupções, que estão sendo neste momento corrigidas.

O concurso de uma outra companhia de navegação no desenvolvimento das relações commerciaes do Brasil só póde, portanto, ser acolhido como um facto de alta significação economica.

A Inspectoria de Obras contra as Seccas, autorizou o 3º districto na Bahia a escolher, no arraial da Pedra, Municipio de Serrinha, naquelle Estado, um local que se preste a construcção de um açude publico.

Vae a Camara dar inicio ao estudo de uma nova regulamentação ao imposto do sello, o que já foi tentado sem proveito, no inicio do governo do sr. Wenceslão, quando **sobre a situação financeira do Thesouro** pareciam encher-se de cuidados o governo e o Congresso.

Apresentou um trabalho a respeito **o sr. Balthazar Pereira**, mas, **nada se fez sinão mandal-o a imprimir para discussões, que não se effectuaram**. Agora, volta o deputado pernambucano a tratar do assumpto, apresentando um estudo completo.

Por elle se verifica que taxas do primitivo regulamento, com cerca de setenta annos de existencia, ainda são mantidas; que as taxas de titulos são as mais injustas; que as companhias estrangeiras de seguros maritimos e terrestres gozam de privilegios escandalosos, dando um prejuizo annual ao Thesouro, só com referencia ás disposições do regulamento do sello, de quantia superior a mil contos.

A commissão de finanças mandou imprimir esse novo parecer sobre o imposto do sello, e sabe-se na Camara que o sr. Homero Baptista apoia a nova regulamentação, tendo nesse sentido solicitado o andamento da questão.

Tratando de assumpto de alta relevancia, muito embora seja reconhecida e proclamada a necessidade dessa reforma, ella não deverá ser effectuada sem um exame demorado e minucioso de algumas de suas disposições.

E' o que pretende fazer a commissão de finanças, cuja resolução, mandando imprimir o parecer não teve outro fim sinão o de proporcionar o conhecimento das varias theses nelle expostas a todos os interessados.

Mas a Camara faria trabalho patriotico si tomasse em consideração as observações feitas pelo deputado Balthazar Pereira sobre algumas companhias estrangeiras que não deixam em nosso paiz uma parcella minima siquer de seus grandes lucros.

O ministro da Fazenda autorizou a mudança de denominação da collectoria federal em S. Thomé de Paripe, na Bahia, para Plataforma, onde actualmente se acha a séde da mesma collectoria.

O Senado approvou a proposta da Camara para nomeação de uma commissão mixta de senadores e deputados encarregada de rever os regimentos internos de cada uma das casas do Congresso e propôr medidas que regulem a elaboração das leis de orçamento da despesa e receita para o fim de harmonizal-os.

Como se tratasse de medida que viria impedir de futuro a apresentação de emendas semelhantes ás que foram encartadas nos orçamentos pelo Senado, muitas das quaes não foram executadas, graças á forma de autorização que lhe deram seus autores, houve uma forte opposição, que cessou com a approvação da proposta e nomeação da commissão.

O sr. Azeredo, que presidia a sessão, fez immediatamente depois a designação dos tres senadores, recaindo sua escolha nos srs. Victorino Monteiro, J. J. Seabra e Lauro Muller.

Acontece, porém, que dois desses senadores, o sr. Seabra e o sr. Lauro Muller, foram contrarios á organização dessa commissão, tendo pouco antes da approvação apoiado um requerimento protelatorio do sr. Raymundo de Miranda, que foi rejeitado apenas por um voto, pois teve a seu favor 16 e contra 17 senadores.

A opinião do sr. Victorino Monteiro, que estava ausente, não conhecemos; mas o certo é que s. ex. vae fazer parte e possivelmente presidir uma commissão constituida por dois collegas seus, que são contrarios ao fim que ella tem em vista realizar.

O acto do sr. Azeredo merece reparos, porque muito possivelmente delle resultará a inutilidade de todos os esforços conjugados para a modificação do regimento do Senado, pondo-o em harmonia com o da Camara, para que não mais subam á sancção leis de meios, como as do corrente exercicio, que o Senado tornou, por toda uma serie variada de emendas, um dos mais vergonhosos que temos tido.

O ministro da Fazenda concedeu isenção de direitos aduaneiros de 4 caixas contendo materiaes destinados ao balisamento luminoso do porto desta Capital importados pelo Ministerio da Marinha, para 10.000 barricas de cimento destinadas á E. F. Central do Brasil.

Os ministros da Viação e da Fazenda têm um caso complicadissimo a resolver. Aquella celebre estrada de rodagem de Soledade a Patos, na Parahyba, que aqui ha dias despertou a attenção do presidente da Republica, quando se verificou que um só engenheiro fazia mais por ella, gastando menos, do que a brigada de technicos para lá destacada, despendendo uma fortuna fabulosa, volta a dar que falar.

O chefe dos serviços que lá se achava e que foi chamado pelo governo a esta capital, não póde embarcar, ameaçado de prisão immediata pelo delegado fiscal no Estado. O representante do Thesouro allega que aquelle engenheiro desviou uma importante somma dos cofres da sua repartição, applicando-a illegalmente e sem dar satisfações da despesa. Receando que a sua retirada do local fizesse recair o facto sobre os seus hombros, foi á policia, dar a sua denuncia.

O outro tratou logo de requerer uma ordem de habeas-corpus, allegando que o delegado fiscal não tem competencia para mandar prendel-o e que só ao ministro da Viação prestará contas dos seus actos.

E a coisa está neste pé. Os srs. Pires do Rio e Homero Baptista é que terão de resolver o incidente, talvez com a abertura de um rigoroso inquerito administrativo. Desde já, porém, ficamos sabendo mais uma vez como se fazem essas estradas de rodagem, a pretexto de auxilio indirecto aos flagellados das seccas do nordeste: dinheiro facil, emprego a torto e a direito, e no final da historia não apparece a obra, mas o Thesouro paga para a festa, com ou sem escandalo.

Foi remettido ao Tribunal de Contas, para os devidos fins, copia do decreto que abre o credito de 49:958$091 para pagamento ao dr. José Moreira Gomes, em virtude de sentença judiciaria.

Está sendo lembrada e muito justamente uma acção energica da policia contra o lenocinio. De facto, nunca o Rio abrigou um numero tão consideravel de exploradores do meretricio como actualmente, devido á facilidade que têm no desembarque em nossos portos.

Corridos do Rio da Prata, em sua maioria, elles não buscam a fronteira; saltam nos portos intermediarios e dirigem-se para S. Paulo ou para o Rio por estradas de ferro, quando não se decidem a vir directamente ao porto de destino.

O sr. Belisario Tavora, quando era chefe de policia, entregou a repressão do lenocinio a um de seus delegados auxiliares, dando-lhe carta branca na acção repressora.

Devido á energia dessa autoridade, durante algum tempo deixaram de ser denunciados os escandalos agora communs.

Não tardou que com a mudança do chefe de policia essa campanha saneadora fosse esquecida; e toda a repressão que a respeito possuimos reside apenas no impedimento do desembarque de um ou outro proxeneta conhecido.

Allega-se que a policia nada póde fazer porque a nossa legislação sobre o caso é falha e dá a esses criminosos todas as garantias possiveis, não para sua defesa mas para annullar qualquer acção repressiva que contra elles se pretenda exercer.

Se assim é, por que não pediu o governo ao Congresso uma nova lei sobre a materia?

A policia tem meios de acção, mesmo porque o sr. Belisario no muito que fez não teve a seu favor outra legislação sinão a actual.

O procurador geral da Fazenda Publica remetteu ao 3º procurador da Republica desta Capital, para cobrança executiva, varias certidões provenientes de differenças de direitos de consumo referente a papel importado para diversas firmas, na importancia de 43:320$270.

Mais uma visita do presidente da Republica recebeu hontem a Santa Casa de Misericordia. O acontecimento seria da vespera, quando ali se realizou, com a pompa habitual, uma solennidade religiosa pela celebração da paz entre os povos, se o sr. Epitacio Pessoa, por motivos alheios á sua vontade, não adiasse o seu comparecimento.

Por via de regra, um chefe de Estado é sempre muito bem recebido onde vae, especialmente na Santa Casa. E' um facto annunciado com bastante antecedencia, e tem-se tempo de arranjar as coisas afim de que o visitante illustre só veja aquillo que lhe possa causar bôa impressão.

Quando occorre a um presidente apparecer no grande estabelecimento da rua de Santa Luzia inesperadamente, apanhando o seu interior de surpresa, isto é, como elle é de ordinario, então, as impressões são muito differentes, por serem a expressão da realidade viva, e de lá não se retira satisfeito. Exemplo, o sr. Wenceslau Braz, que nos ultimos dias do seu governo, com a epidemia da grippe assolando a cidade, observou com os proprios olhos a desordem e a anarchia do velho instituto de caridade.

Esses casos são os de excepção. A visita que o sr. Epitacio fez hontem não destoou do commum. O senador Miguel de Carvalho preparou-lhe um acolhimento condigno, e por mais que quizesse, s. ex. não poderia ver a outra Santa Casa, aquella que é deshumana para com a indigencia na sala do banco, e de quem se diz que abrevia os soffrimentos dos pobres diabos acamados nas suas enfermarias, despachando-os summariamente para o outro mundo.

O provedor não perdeu a excellente occasião, e ali mesmo, appellou para o chefe da nação, de quem disse que o estabelecimento tudo esperava em protecção e generosidade. Está no seu direito de pleitear, como o governo tambem está no seu, de dizer que os monopolios e as regalias de uma casa de caridade duvidosa já são demais, sem contar as magnificas subvenções que periodicamente ella arranca do Congresso.

MOVIMENTO NO CORPO DIPLOMATICO

Transferencias de secretarios

Por portarias de ante-hontem, foram removidos: da legação em Petrogrado para a legação em Haya, o 1º secretario Gustavo Kelsch; da legação em Berna para a de Tokio, o 1º secretario Godofredo de Bulhões; da America Central para Cuba, o 1º secretario Antonio do Amaral Murtinho; de Berna para Christiania, o 2º secretario Octavio de Teffé; de Buenos Aires para Lisboa, o 2º secretario Modesto Leal; de Paris para Tokio, o 2º secretario Themistocles Graça Aranha, sendo designados para servir na legação de Bogotá e na embaixada de Washington, respectivamente, os segundos secretarios Rubens de Mello e Souza Leão Filho.

— Foi concedida uma licença de 90 dias, para tratamento de saude, ao auxiliar de 2ª classe do consulado de Buenos Aires, Antonio Brandão Mendes.

A QUESTÃO DO TRABALHO

Já vão regularmente adeantados os trabalhos de organização da conferencia trabalhista de Washington, determinada pelo tratado de paz assignado em Versalhes. Dentro em pouco começarão os respectivos delegados a chegar á capital norte-americana, e entre nós ainda não se deu um passo no sentido de nos fazermos representar, não se sabendo mesmo o que lá vão fazer os nossos possiveis representantes.

Essa situação prova de modo evidente o atrazo em que ainda estão as questões operarias no Brasil. Com effeito, emquanto os delegados que se reunirem em Washington levarem ao conhecimento da conferencia a situação na qual se encontram os operarios dos paizes que representam, detalhadas as condições de vida, salario, assistencia, segurança, regimen social e legal a que obedecem etc., os delegados brasileiros bem pouco poderão dizer, a não ser de oitiva, em vista da deficiencia de estatisticas de trabalho notada entre nós.

Entretanto, custa bem pouco organizar essa estatistica, desde que operarios e patrões se interessem em todo o paiz pelo estudo e solução harmonica das questões trabalhistas, de modo pratico e efficiente, respeitados os interesses legitimos de ambas as partes. Uma estatistica é tanto mais necessaria, quanto a sua organização facilita até a tarefa dos poucos legisladores que na Camara dos Deputados se dedicam aos negocios operarios, procurando por todos os meios nelles envolver o esforço dos seus collegas.

Ha um exemplo dessas dedicações espontaneas no sr. Andrade Bezerra, a quem se deve principalmente a lei de accidentes, que se não representa uma perfeição na materia, é comtudo a unica que no Brasil significa preoccupação do Congresso pelo estado dos nossos trabalhadores. E justamente o illustre deputado de Pernambuco, dada a attitude que assumiu em face do nosso problema operario, não espera outra coisa senão que todos quantos por elle se interessam lhe proporcionem os meios necessarios a que seja examinado em todo o rigor da sua realidade.

Na falta de "leaders" operarios entre nós, os proprietarios de fabricas e officinas, os chefes de serviços, etc. devem quanto antes ir ao encontro do "leader" pernambucano, até mesmo para que não se tenham de queixar inutilmente, quando o Congresso votar alguma lei operaria que possa ferir as suas conveniencias.

Ainda é tempo para isso. A commissão de legislação social da Camara vae arrastando penosamente os seus serviços, e seja porque falta a alguns dos seus membros conhecimento do assumpto, seja porque haja discordancia entre elles sobre o modo como se deve chegar ás conclusões dos debates, a verdade é que não é de esperar tão cedo qualquer solução das questões affectas ao seu exame.

Demais, a Camara vae ter, e já não é cedo, a sua attenção voltada para os orçamentos. Isso representa de algum modo desfalque na actividade da commissão de legislação social. Póde-se admittir, assim, que só para o anno essa commissão submetterá ao estudo daquella casa do Congresso o producto dos seus estudos e das suas discussões.

Como quer que seja, todos os recursos subsidiarios sobre a questão operaria devem ser fornecidos á Camara, afim de que, mais tarde, os legisladores não encontrem a menor desculpa para se justificarem de não haver feito obra util e tão perfeita quanto possivel. Se bem que descurado, o problema trabalhista reveste-se entre nós de circumstancias parecidas umas, eguaes outras ás observadas nos demais paizes da Europa e da America, mais ou menos semelhante que é a vida do trabalhador em todo o mundo.

Dada essa semelhança do problema por toda a parte, a Camara nada tem que innovar no momento actual, cabendo-lhe apenas algum esforço de adaptação de leis já conhecidas ás contingencias especiaes do meio brasileiro. Verifica-se, desse modo, uma sensivel reducção de trabalho para o legislador nacional. Mais justa é consequentemente a exigencia, que lhe é feita, de que se abstraia por algum tempo das estereis agitações da politicagem, para ir ao encontro dos operarios, creando na legislação nacional um regimen de assistencia, salario, horas de trabalho e seguros, a exemplo do que já existe em todas as nações bem organizadas.

Se estamos todos accordes em livrar o Brasil dos anarchistas estrangeiros, elemento pernicioso e perturbador da vida economica da nação, devemos, por outro lado, prover á situação dos que lhe desenvolvem a riqueza. Essas disposições é que devemos attestar na conferencia trabalhista de Washington, della aproveitando tudo quanto constituir legitimo beneficio para os nossos trabalhadores.

DIPLOMACIA

A bordo do *Demerara*, segue amanhã para Santiago, via Buenos Aires, o dr. Galvão Bueno Filho, secretario da legação brasileira na capital chilena.

As conferencias do peputado Andrade Bezerra

O deputado Andrade Bezerra realiza hoje, ás 8 horas da noite, no Circulo Catholico, á rua Rodrigo Silva, 8, sua quinta conferencia do curso de legislação operaria.

O thema da conferencia de hoje é — *Trabalho de mulheres e de menores*.

O CONDE BERNSTORFF NÃO FOI NOMEADO

Berlim, 21 — Foi officialmente desmentida a noticia relativa á nomeação do conde Bernstorff para o cargo de ministro das Relações Exteriores.

Navalhas Suecas, legitimas
CASA HERMANNY—Gonç. Dias, 54 (11757)

O REI AFFONSO XIII

Madrid, 21 — O rei partiu para São Sebastião.

De accordo com a deliberação tomada pelo governo a respeito, o ministro da Viação declarou que a vaga de servente existente na Central do Brasil será preenchida por um ex-inferior do Exercito ou da Marinha, sendo preferido o de melhor fé de officio entre os que se apresentarem em condições de serem aproveitados para o citado cargo.

BANHEIRAS ESMALTADAS
Prefiram marca Selecta
Qualidade sem rival. (13454)

AS OPERAÇÕES MILITARES EM MARROCOS

Madrid, 21 — O sr. Sanchez Toca, presidente do conselho, declarou que ainda não haviam começado as operações militares em Marrocos.

Contra a friagem
Saccos para agua quente
CASA HERMANNY—Gonç. Dias, 54 (11757)

UMA GRÉVE DE VINDIMADORES QUE TERMINA

Madrid, 21 — Devido aos bons officios do governador da provincia, terminou a gréve dos vindimadores da provincia de Orense.

Um bom canivete RODGERS LEGITIMO
CASA HERMANNY—Gonç. Dias, 54 (11757)

A opereta

Marina, hontem, no Lyrico

Marina, em zarzuela, é aqui muito conhecida. Para só citarmos as edições mais recentes, tivemos duas, primorosas, por Sagi Barba, em 1900 e 1910, no Palace-Theatre, uma pela companhia Tressols, no Recreio, em 1913, e a ultima pela Aida Arce, em 1917, no Republica.

Mas a musica de Arrieta foi refundida, retocada e augmentada de varios numeros por d. Miguel Ramos Carrion, que ainda lhe compoz os recitativos. Transformada, assim, em opera comica, sem dialogos em prosa, foi traduzida para o italiano e correu mundo figurando em repertorio exclusivamente lyrico.

A actual companhia Romo-Viñas, que dispõe de valiosos elementos artisticos, conforme já o demonstrou nas *Golondrinas* e em *Maruxa*, trouxe essa opera comica e tambem a desempenhou perante o publico intelligente, que, numeroso, se reuniu na sala do Lyrico.

A musica de Arrieta, calcada sobre o velho molde melodico e com leves resaibos de caracter hespanhol, já creou cabellos brancos, mais encanecidos ainda com enxertos de cavatinas, á moda italiana, com as decorrentes cadencias de bravuras localizadas.

O effeito que sobre o publico produzem aquelles cantares, simples, explanados em arietas, duetinhos, e bem combinados concertantes, é sempre seguro, mórmente quando de tal e apraziveI tarefa estão incumbidos artistas que cantam de verdade e sabem imprimir expressão ao que dizem.

A companhia Romo-Viñas é, a bem dizer, não um conjunto que explore exclusivamente a zarzuela, em que a mediocridade das vozes é perdoada pela leveza do genero. A sua organização artistica parece-nos mais elevada, porquanto o seu repertorio, embora electrico, largamente se apoia no genero lyrico, cujas exigencias são bem mais relevantes no que diz respeito ao quarteto de vozes.

Na *Marina*, a sra. Amparo Romo tem largo ensejo de patentear seus dotes vocaes, e, de facto, conseguiu que o publico lhe acompanhasse com interesse o bello estylo de phrasear e os surtos de bravura, até o Rondó final, coroados sempre de palmas calorosas.

O tenor Farras, que, em 1913, fez o mesmo papel, na companhia do Recreio, ostentou mais desembaraço na scena e maior liberdade no canto, sem preoccupação da batuta conductora.

O baixo Segura conduziu-se discretamente e o barytono Corts fez do Roque um vigoroso typo de marinheiro.

A famosa serenata que elle canta, trepado no peitoril da janella, foi repetida, de accordo com a tradição, cinco vezes.

A ensenação, se não luxuosa, é bem decente: os côros andaram afinados, e a orchestra, que fazia da musica a primeira leitura, portou-se obedientissima á batuta vigilante do maestro Vivas.

PERFUMES — Especialidades — Só na Perfumaria Nunes — Largo S. Francisco, 25. (464)

Pingos & Respingos

O presidente da Republica visitou, hontem, a Santa Casa, assistindo á entrada de um enfermo.

Ainda bem que foi poupado a s. ex. o espectaculo, muito mais commum, da recusa á porta de meia duzia delles.

* * *

O presidente submetteu ao Congresso o seu plano de combate ás seccas e as medidas de caracter financeiro que o emprehendimento comporta.

(*De um jornal*).

Comporta, diz a mensagem:
Que a palavra não se mude;
Pois, tratando-se de açude,
"Comporta" vale "barragem"

* * *

O governo do Estado vae aproveitar os trabalhos dos presos, fazendo-os cultivar a ilha dos porcos.

(*Telegramma de S. Paulo*).

Tal não nos deixe surpresos,
Natural julgar-se deve
Fazer trabalhar os presos,
Quando os livres fazem gréve.

* * *

De um vespertino:

"Não é facto extraordinario ver-se, no Rio, um garoto fumando e com ares masculinizados."

Não é, não; infelizmente é tambem commum ver, ás portas dos cinemas, moços elegantes com ares feminilizados.

E, ao contrario do "garoto", não explicam nada.

* * *

A' missão commercial que representa da Inglaterra foram offerecidos mais de cem banquetes, declarou a um jornalista um dos membros da missão.

Os effeitos da embaixada devem ter sido importantes: pelo menos a propaganda do sal de fructas foi a mais intensiva.

Cyrano & C.

A ALLEMANHA E A PAZ

As observações dos delegados germanicos ao Tratado de Versalhes

Publicamos hoje mais dois capitulos das observações feitas ao tratado de Versalhes pelos delegados da Allemanha. Cada vez mais se levantam descontentamentos contra esse tratado, até mesmo nos paizes europeus, que mais directamente se envolveram na guerra, supportando todo o peso da luta armada.

Por toda esta semana, talvez a Camara dê começo ao seu estudo. Vale a pena que os deputados acompanhem a critica, que ao producto da commissão dos cinco de Versalhes fizeram os delegados germanicos, quando para mais não seja ao menos para que vão conhecendo o formal desmentido que ás suas palavras e promessas deram os mais graduados chefes alliados.

Os capitulos que hoje inserimos são os seguintes:

NENHUMA GUERRA CONTRA O POVO ALLEMÃO

Que não se dirige a guerra contra o povo allemão, disse-o o antigo ministro inglez Asquith no dia 27 de setembro, em Leeds: "O militarismo prussiano era o objecto do nosso combate e ainda o é". De egual modo manifestou-se lord Robert Cecil a 23 de julho de 1917: "Se na Allemanha verdadeiramente, se erigisse um governo democratico, seria dada uma forte garantia de que diminuiriam correspondentemente os perigos com que se teria de contar no futuro della".

Na mesma consonancia dissera Winston Churchill, ministro inglez das munições, em um discurso de 3 de novembro de 1914: "Se os allemães forem decisivamente batidos e houverem perdido a confiança na sua forma de governo, de modo que comprehendam que este os lança na miseria e os faz inimigos da humanidade; se assim o povo allemão se tornar uma nação feita, como o são as livres democracias do mundo; se succede isso em consequencia das duras lições da guerra, — então virá uma paz verdadeira e duradoura, uma paz que cura e não uma paz em que o mundo fique separado por temor e desconfiança por causa de uma nação desejosa de superpor-se ás outras"."

O mesmo assegurou o presidente Wilson no dia 2 de abril de 1917, no seguinte teor: "Não temos nenhuma pendencia com o povo allemão. Para com elle nenhum outro sentimento alimentamos senão o da sympathia e amizade. O governo allemão não emprehendeu esta guerra por incitamento desse povo, nem tampouco com sciencia ou approvação delle (pag. 8). Tanto mais facil será conservarmos em nossa belligerancia o alto espirito de justiça e equidade, uma vez que agimos sem acrimonia, uma vez que nenhuma inimizade nutrimos contra povo algum e tambem nenhum desejo temos de prejudical-o ou causar-lhe damnos de qualquer forma, mas sómente oppor uma resistencia pelas armas a um governo irresponsavel".

Ainda mais: no dia americano dedicado á bandeira assim se externou, em 1917, em Washington, o presidente Wilson: "Ainda hoje sabemos tão bem como o sabiamos antes de entrar na guerra, que tão pouco somos um inimigo do povo allemão como elle o é nosso. Esse povo não instigou nem quiz esta horrivel guerra, nem tambem a desejava, e temos uma obscura consciencia de que não só combatemos por nossa propria causa, senão tambem pela sua, como ella se lhe representará um dia". Em uma oração de 4 de dezembro de 1917 encontra-se: "Insiste-se nisto: a guerra não deve terminar por um acto de vingança, qualquer que ella seja; nenhuma nação, nenhum povo deve ser roubado ou castigado porque os dominadores irresponsaveis de um paiz hajam, do seu lado, praticado um grave e abominavel mal".

Em seu discurso de Baltimore, pronunciado a 6 de abril de 1918, assim falou o presidente Wilson: "Não queremos nenhuma injustiça nem temos nenhuma intenção aggressiva. Estamos dispostos a ser justos para com o povo allemão na liquidação das contas e a tratar com probidade a Allemanha, assim como egualmente as outras potencias. Nesse julgamento final não pode ser feita nenhuma distincção entre os povos, se houver verdadeira justiça. Deshonrariamos a nossa propria causa se tratassemos a Allemanha de outro modo que não com justiça, imparcialidade e o apaixonado desejo de ser equitativos a todos os respeitos, como quer que acabe a guerra; pois não exigimos o que não estariamos promptos egualmente a conceder (pagina 9)".

Hoje, após as profundas revoluções politicas desencadeadas na Allemanha no fim do outono de 1918, está ante os adversarios, não mais um governo allemão irresponsavel, mas o povo allemão autor mesmo da sua historia.

A nova constituição da Allemanha, a composição do seu governo popular correspondem aos mais severos principios da democracia; a aversão ao sentimento militar tambem se mostra em que o estatuto da Liga das Nações proposto pela Allemanha encerra um accordo sobre a limitação dos armamentos que offerece maior segurança do que as correspondentes determinações da Liga das Nações no projecto da paz.

Estes e outros factos, porém, passaram, no projecto da paz, sem a menor consideração. Não se concebe que mais duras condições de um governo imperialista teriam podido ser impostas!

ANNIQUILA-SE A POSIÇÃO MUNDIAL DA ALLEMANHA?

Sempre asseguraram os inimigos da Allemanha, á face do mundo inteiro, que não intentavam o anniquilamento della.

"Quem já desejou, declarou Lloyd George, presidente do ministerio, em data de 19 de setembro de 1916 na camara dos Communs, "quem já desejou acabar com a existencia nacional da Allemanha ou com o seu livre desenvolvimento nacional?" A 20 de fevereiro de 1918 disse lord Milner, membro do conselho de guerra inglez: "Não combatemos para anniquilar a Allemanha... Não combatemos para tirar a independencia da Allemanha ou para excluil-a da sua justa coparticipação nas relações commerciaes do mundo". A 27 de dezembro de 1917 o ministro francez do Exterior, Pichon, em seu relatorio á Camara dos Deputados referiu-se ao facto de que tambem na resposta (pag. 21) dos alliados á mensagem de Wilson não havia nenhuma menção de anniquilamento do povo allemão.

"A America precisa mostrar, disse o presidente Wilson a 26 de outubro de 1916 em Cincinnati, que está prompta a pôr em jogo não sómente sua influencia moral, senão tambem sua força material, se outras nações querem com ella cuidar de que nenhuma nação e nenhum grupo de nações tentem explorar outra nação ou outro grupo de nações e de que a coisa unica pela qual se tem combatido são os direitos universaes da humanidade".

Na resposta do presidente á nota do papa, de 27 de agosto, acha-se estabelecido isto: "O povo americano acredita que a paz no direito dos povos, grandes ou pequenos, fortes ou fracos, devia repousar na equivalencia do seu direito, na liberdade, autonomia, segurança e em uma honesta e determinada participação das possibilidades economicas do mundo em que naturalmente estivesse incluido o povo allemão, acceitando elle a egualdade dos direitos e não pretendendo a dominação.

Depois assignalou o presidente Wilson, a 8 de janeiro de 1918, em sua oração ao Congresso, como condição para uma paz justa, a completa remoção de todas as limitações economicas e o restabelecimento de uma egualdade das relações commerciaes para todas as nações que adherissem á paz e se obrigassem á manutenção da mesma"; e após o seu discurso nova-yorkino de 27 de setembro de 1918 a boycottagem economica devia ser ainda tolerada sómente como medida executiva da Liga das Nações.

Contrariamente a isso, mostra o documento da Paz que a Allemanha deve ser anniquilada como nação mundial. Aos allemães que vivem fóra da patria tira-se a possibilidade de continuar as velhas ligações no paiz estrangeiro e de assegurar de novo á Allemanha (pag. 22) uma coparticipação na economia universal, emquanto seus bens, retidos até agora, são empregados em reparações, em vez de lhes serem restituidos.

De egual maneira tornou-se impossivel a todo allemão adquirir para sua patria uma collocação no commercio mundial quando (tambem depois da assignatura do tratado da Paz) todos os haveres de allemães em paizes estrangeiros podem ficar sujeitos ás medidas de guerra e chegar assim á confiscação. Ainda accresce que tambem, quanto ao mais, o allemão não pode gozar, nos paizes dos inimigos, da posição juridica pessoal que lhes competeria entre nós. O desejo de isolar a Allemanha das relações do mundo patenteia-se tambem na subtracção da propriedade dos cabos.

Demais, ainda vem o anniquilamento da vida economica allemã no interior, como se expõe em outro logar.

Taes determinações significam uma completa negação da idéa do direito das gentes segundo a qual todo povo tem direito á vida. Esse bem, o mais precioso de todos, não lhe pode ser tirado em beneficio dos interesses economicos dos outros povos.

DO NORTE AO SUL

Os Estados do Brasil pelo Telegrapho

PERNAMBUCO

O sr. Borba offerece uma recepção a prelados brasileiros

Recife, 21 — Esteve concorridissima a recepção que o dr. Manoel Borba, governador do Estado, offereceu aos prelados brasileiros presentemente nesta capital.

O arcebispo primaz, D. Jeronymo Thomé, agradecendo a saudação do governador do Estado, fez largas considerações relativas ao sentimento religioso perante a resolução dos graves problemas sociaes. Terminou dizendo apreciar o progresso de Pernambuco, o patriotismo e intelligencia do actual governo, cuja prosperidade e felicidade deseja.

SANTA CATHARINA

O senador Vidal Ramos

Florianopolis, 21. — Chegou hoje a esta cidade o senador Vidal Ramos, que foi recebido a bordo pelo ajudante de ordens do governador do Estado. O seu desembarque foi muito concorrido. S. ex. foi recebido no cáes de desembarque pelo secretario do Interior e Justiça, e numerosos amigos.

Tocou no cáes uma banda de musica da força publica. O representante do governador, o secretario do Interior e Justiça, acompanharam-n'o até a sua residencia.

O dr. Vidal Ramos segue em breve para a sua fazenda em Taquaral.

PARAHYBA

Um grande incendio destróe duas casas commerciaes

Parahyba, 18. — (Retardado) — Manifestou-se, hontem, cerca das 20 horas, á rua Maciel Pinheiro, nesta capital, um pavoroso incendio, que destruiu as casas commerciaes "Chapim da Moda", de propriedade do sr. João Henrique, e a alfaiataria Bellarmino Carneiro, sendo tambem seriamente damnificadas pelo fogo a alfaiataria Zacharias e o escriptorio de commissões e consignações do sr. Guerra Gusmão, e a sapataria Eduardo Cunha.

O incendio, apezar de ser logo combatido com denodo pelos bombeiros, custou a ser dominado, saindo com escoriações pelo corpo varios soldados, entre estes um sargento da força policial.

O dr. João A. de Carvalho

Parahyba, 18. — (Retardado) — Acha-se gravemente enfermo o dr. João Americo de Carvalho, magistrado aposentado.

O Setimo Congresso de Geographia

Parahyba, 18. — (Retardado) — O dr. Camillo de Hollanda, presidente do Estado, recebeu uma communicação dos drs. Tavares Cavalcante e Pedro Soares, noticiando que a cidade da Parahyba foi escolhida para séde do 7º Congresso de Geographia a reunir-se em 1920. Essa noticia causou optima impressão nos nossos meios sociaes.

O engenheiro Erwin pediu "habeas-corpus"

Parahyba, 18. — (Retardado) — O dr. Erwin Leopoldo, engenheiro chefe da construcção da estrada de rodagem de Soledade a Patos, requereu uma ordem de "habeas-corpus" ao Juiz Federal, com o fim de poder seguir para esta capital e apresentar-se ao ministro da Viação por quem foi chamado, visto se [illegible] [illegible] preso e ameaçado de prisão pelo delegado fiscal desta [illegible] que o referido funccionario [illegible]

NO MUNDO POLITICO

Senador Luiz Vianna

BAHIA, 21. — Foi [illegible] grave doença, [illegible] Santo Estevão, o senador Luiz [illegible] Foi vel-o o medico [illegible] dilho, que o encontrou [illegible] que o seu estado [illegible] movido para esta capital.

uma importancia [illegible] no federal e gastou [illegible] mente.

PIAUHY

A commissão sanitaria

Therezina, 17. — (Retardado) — Estão embarcando os membros da commissão sanitaria, [illegible] Placido Barbosa, [illegible] de Parahyba [illegible] cipal. O dr. Placido [illegible] aqui excellente impressão [illegible] ram os melhores [illegible]

A estrada de ferro de Amarração a Campo Maior

Therezina, 17. — (Retardado) — Segue hoje para Parahyba o engenheiro Alfredo Andrade, que [illegible] trabalhos da via ferrea de Amarração a Campo Maior. [illegible] side ha 20 annos no Brasil e [illegible] cidadão muito estimado aqui.

Novo desembargador

Therezina, 17. — (Retardado) — Empossou-se, hontem, no cargo de desembargador, o dr. [illegible] prestando o juramento perante o governador do Estado. O novo magistrado tem sido alvo de muitas manifestações de apreço, esperando-se [illegible] sua competencia juridica e integridade de caracter.

Therezina, 20 (Retardado) — Sepultou-se hontem o cadaver do sr. Octacvio Paley, lente de Physica e Chimica do Lyceu de Artes e Officios.

Therezina, 20 (Retardado) — No proximo dia 25 do corrente, realizar-se-á o casamento do governador do Estado com a distincta senhorinha Grasil Falcão Lopes. Os convites já foram distribuidos.

S. PAULO

O sr. Souza Dantas

S. Paulo, 21. — O sr. Souza Dantas continua sendo alvo de varias manifestações de sympathia.

Hoje o distincto diplomata almoçou na residencia do dr. Heraclito Freitas, secretario da Justiça. A' noite comparecerá ao banquete em sua honra [illegible] Trianon.

A colonia italiana de Santos e o 20 de setembro

Santos, 21. — A laboriosa e distincta colonia italiana domiciliada nesta cidade, commemorou [illegible] condignamente a data de 20 de setembro, que relembra a unificação da Italia.

Em homenagem á [illegible] repartições publicas e estabelecimentos commerciaes embandeiraram as suas fachadas.

O sr. Augusto Marinangeli, consul da Italia nesta cidade, deu uma recepção na séde do consulado, á rua Santo Antonio n. 25, ali comparecendo os representantes das nações amigas da Italia, autoridades civis e militares, membros da municipalidade, representantes da imprensa e outras pessoas gradas.

A' noite, na séde da Sociedade Italiana de Beneficencia, á rua Eduardo Ferreira n. 79, que estava ricamente illuminada interna e externamente, realizou-se uma festa, que se revestiu de excepcional brilhantismo.

A's 20 horas já todos os salões da Sociedade Italiana regorgitavam de convivas, notando-se a presença de muitas familias e cavalheiros. Tambem compareceram á séde da mesma sociedade varios reservistas do exercito italiano, hontem chegados de Villa Nova, a bordo do "Garibaldi".

O sr. Galeão Carvalhal

Santos, 21 — Chegou hoje a esta cidade o dr. João Galeão Carvalhal, secretario da Fazenda do Estado. S. ex. regressará amanhã para S. Paulo, pelo trem de 8 horas e 35.

Um concerto de Guiomar Novaes em Santos

Santos, 21 — Continua a despertar o maior enthusiasmo no nosso meio artistico, pelo proximo concerto que virá realizar nesta cidade, no dia 26 de 20, no Theatro Coliseu Santista, a grande pianista Guiomar Novaes, que ha pouco regressou dos Estados Unidos aureolada de gloria, depois de ter ali realizado uma brilhante "tournée" artistica.

Para este grande concerto que vae dar a eximia pianista, já estão tomados todos os camarotes [illegible] theatro.

RIO GRANDE DO SUL

Instrucção militar

Porto Alegre, 21. — Com a assistencia dos srs. general [illegible] res, commandante da 3ª brigada de infantaria; coronel Cassiano Pacheco, commandante do 10º regimento de infantaria; tenente-coronel Athalio [illegible] rino de Rezende, major [illegible] talcão da Silva, capitão [illegible] gueiredo, ajudante de [illegible] 3ª divisão; primeiros tenentes [illegible] Jobim, Americo Carneiro [illegible] Travassos Alves, A. Jaguaribe de Oliveira, capitão Guilherme Ribeiro da Cruz e outros officiaes do [illegible] to de infantaria, iniciou-se hontem o ensino dos graduados [illegible] e responsabilidades em combate.

A's 8 horas, o primeiro tenente Cesar Castro, commandante da 1ª companhia, creou a primeira situação tactica para ser resolvida pela 1ª esquadra.

A solução foi satisfatoria, pois conseguiu attingir tres silhuetas, em 40 segundos, numa distancia estimada de 600 metros.

As demais esquadras da 1ª e 2ª companhias, sob o commando dos [illegible] Antonio Julio Pacheco e Assis [illegible] Villa Nova, resolveram varios [illegible]

Nos ultimos trabalhos foram feitas criticas regulamentares [illegible] pela do general Ildefonso Pires, que disse julgar muito satisfatorio o resultado tactico e technico, attendendo ás condições especiaes [illegible] em tempo e em local apropriado ao preparo da tropa.

Seguiram-se as experiencias de [illegible] vos mandados construir pelo [illegible] Pacheco de Assis, pelo modelo adoptado actualmente na Escola Militar, cujos resultados foram optimos.

Os officiaes [illegible] elogios para o adeantamento da instrucção militar dos [illegible]

O anniversario da proclamação da Republica de Piratiny

Porto Alegre, 21. — A data de hontem, tão cara aos rio-grandenses, por assignalar o anniversario da proclamação da Republica de Piratiny, [illegible] italianos, que nella celebram a unificação de sua patria, foi commemorada nesta capital com diversas festas. Entre estas destacou-se, pelo [illegible] que despertou e pelo brilho de que se revestiu, a imponente passeata [illegible] organizada pelo Tiro de Guerra [illegible]

O prestito organizado [illegible] esteve brilhante, tendo percorrido as principaes ruas da cidade [illegible] apresentavam bello aspecto [illegible] grande o movimento de gente [illegible]

Hoje proseguiram as festas [illegible] das pela colonia italiana.

Construcção de vagões de passageiros e de cargas

Porto Alegre, 21. — A Compagnie Auxiliaire, desde que [illegible] syndicato do Brasil Railway Company, construiu e [illegible] res de junho e julho [illegible] passageiros e 117 [illegible] Até agosto findo [illegible] gões construidos [illegible] a o carros de bagagem [illegible] gões de carga [illegible] Grande chegaram [illegible]

A Compagnie Auxiliaire [illegible]

[illegible]

Um desastre de estrada de ferro que causa ferimentos a varias pessoas

O local do lamentavel accidente foi a estação de Engenheiro Neiva, no Estado do Rio

A's primeiras horas da noite de hontem começou a circular na cidade a noticia de que um lamentavel desastre occorrera nas linhas da Estrada de Ferro Central do Brasil, tendo ficado gravemente feridas diversas pessoas, sendo mesmo que os primeiros boatos consignavam terem occorrido mortes, o que felizmente não se confirmou.

Para o local do desastre despachamos logo um dos nossos companheiros afim de termos sobre o facto notas precisas. Esse nosso companheiro tomou passagem no trem N 1, expresso de São Paulo, chegando ao local ás 9 horas da noite. Ali tivemos inteiro conhecimento do facto em todos os seus detalhes, que, conquanto muito graves não tinham, entretanto, a gravidade que os primeiros boatos lhe pretendiam emprestar. Não houve morto algum no desastre, que causou ferimentos de relativa importancia em sete pessoas e ferimentos graves em uma.

Deu-se pela forma abaixo o desastre:

Partira de Paracamby ás 3,24 da tarde o trem SM 16, chefiado pelo conductor S. Bastos. A's 4,48, quando o referido comboio se achava entre as estações de Mesquita e Engenheiro Neiva, deslocou-se o truc deanteiro do carro 38 serie D., que fazia parte da composição do comboio. Ficando sem ponto de apoio, o caixão do carro torceu sobre a linha 1, de subida, emquanto que o truc deslocado ia bater sobre o truc trazeiro, causando forte choque. Os passageiros desse carro, que era de segunda classe, foram atirados uns sobre os outros, ferindo-se nos bancos do carro.

O trem parou immediatamente, ficando logo interrompidas ambas as linhas. Tendo o facto occorrido em local muito proximo da estação de Engenheiro Neiva, o respectivo encarregado de serviço, agente Firmo, deu logo conhecimento telegraphico do desastre á alta administração da Estrada de Ferro Central, no mesmo tempo que enviava ao sitio em que se dera o desastre os soccorros de que dispunha ali.

Recebendo noticia da occorrencia o dr. Assis Ribeiro, director da Central, acompanhado dos drs. Silva Freire, Carlos de Andrade, Carlos Euler e Ismael de Souza, engenheiros da nossa principal via-ferrea, fizeram organizar um trem especial, de soccorro, que partiu dentro de poucos minutos para Engenheiro Neiva, levando todo pessoal para desobstruir a linha. Ali estava o engenheiro residente, dr. Andrade Pinto, acompanhado do pessoal da turma de conservação da 5ª divisão, que já trabalhava na remoção dos feridos e na desobstrucção da linha 1.

O dr. Assis Ribeiro, chegado ao local, deu ordens no sentido de serem as victimas do desastre transportadas para esta capital, o que foi feito no carro FF 15, de bagagem e correios, que fazia parte da composição do trem sinistrado. Esse carro foi ligado á machina 1235, que tambem era a que puxava o trem, em que se deu o desastre, dirigida pelo foguista Luiz Silva, visto que o seu machinista, o de nome Onofre José de Oliveira, fôra uma das victimas do accidente.

Esse trem especial veiu até á estação central, com transito livre em todas as estações intermediarias, e na praça da Republica era esperado por duas ambulancias do Posto Central da Assistencia, para onde foram transportadas as victimas do desastre. Eram ellas em numero de oito ao todo, tal como o dissémos acima, mas quatro retiraram-se do local, por serem muito leves os ferimentos recebidos. Apenas quatro vieram no tal trem especial, e essas quatro foram logo levadas para o posto, onde receberam os precisos curativos.

Os nomes dos feridos eram o já citado Onofre José de Oliveira, machinista do trem, brasileiro, preto, 42 annos, casado, morador á Estrada Marechal Rangel 156, em Cascadura, que apresentava fractura da perna direita e forte contusão no thorax; Pericles Eugenio Leal, praticante de conductor do trem sinistrado, E' brasileiro, branco, casado, de 35 annos, morador á rua Imperial n. 271, e recebeu contusões na face externa da perna esquerda; Luiz dos Santos Ferreira, pardo, de 38 annos, brasileiro, operario, morador á rua de São João n. 28, na estação de Riardo Albuquerque que recebeu grave ferimento no frontal direito; Victorino Pinto de Oliveira, portuguez, de 37 annos, casado, carregador e morador á travessa São Sebastião s|n, com fermientos na região sacra e no quadril direito, além de ferida contusa na palpebra superior direita, vindo tambem um desconhecido, de côr parda, de 25 annos presumiveis e que era o mais grave de todos os feridos.

Este ultimo parece ter soffrido violento choque, visto que tinha abundantes e constantes hemoptyses, tendo perdido a fala desde os primeiros momentos do desastre. Vimol-o no Posto Central de Assistencia, e o seu estado era de causar dó. Estava com os olhos estatelados, numa agonia horrivel, respirando com manifesta angustia. Foi levado para uma das enfermarias da Santa Casa da Misericordia, em estado desesperador.

O machinista Onofre foi recolhido a um quarto particular, a expensas da Estrada de Ferro Central do Brasil, e o conductor Pericles foi para sua residencia, tendo os demais feridos, excluido o Victorino Pinto de Oliveira, ido tambem paar a Santa Casa.

O director da Central permaneceu no local do desastre até altas horas da noite, tendo ficado desimpedida a linha 1, ás 8 horas e 10 minutos da noite, hora em que começaram a circular para seus destinos os trens S P 2, R 2, S 2, S 3, NP 1, N 1 e o LP 1, fazendo-se assim a descida dos trens do interior pela mesma linha de subida.

A linha 2 só hoje, pela madrugada, ficaria desimpedida.

UM BANQUETE AO SR. SOUZA DANTAS, EM S. PAULO

O discurso que o nosso ministro na Belgica pronunciará

S. Paulo, 21. — Realiza-se, nos salões do Trianon, o grande banquete offerecido ao dr. Souza Dantas, ministro do Brasil na Belgica.

Por essa occasião o conde de Matarazzo pronunciará um discurso, offerecendo a festa, cuja integra transmittiremos opportunamente.

O dr. Souza Dantas, agradecendo, pronunciará o seguinte discurso:

"Sr. Conde, senhores, Agradeço á illustre commissão organizadora dessa grandiosa e generosa manifestação o ter escolhido para interprete dos seus sentimentos, o meu amigo sr. conde de Matarazzo. E' uma amizade em que me honro e bem póde elle falar em nome de todos vós. Não ha exemplo mais forte, nem mais bello da grandeza e da força da intelligencia e do trabalho italiano, dessa intelligencia e desse trabalho que tanto têm contribuido para a formação maravilhosa do Brasil. Agradeço com todo o coração ao sr. conde de Matarazzo as suas generosas palavras. A cada um de vós, da commissão organizadora, nomes brilhantes, exemplos eguaes na sua grandeza e na sua força ao do vosso orador, vá tambem a expressão da minha mais viva gratidão, como a cada um dos convivas deste grandioso banquete de familia offerecido a um sincero amigo da Italia. Cada um de vós, incessantemente, trabalha pela felicidade do Brasil. As manifestações da vossa actividade intelligente vem se manifestando ha dezenas de annos, todos os dias.

Ainda hontem foi-me concedida a alegria de assistir á inauguração da Banca Italiana de Sconto, colosso creador da Nova Italia, do qual muito espera o Brasil. Meus votos ardentes são para que taes iniciativas se succedam para bem dos nossos dois paizes destinados a se ligarem e se entenderem cada vez melhor, fraternalmente.

Durante longos annos, dia a dia, com o enthusiasmo da mocidade e depois com a ponderação que trazem os annos, pois que o destino feliz quiz que por duas longas temporadas, em edades differentes, eu vivesse no vosso paiz, eu amei e admirei intensa e profundamente a Italia. Amei e admirei a vossa historia, todo o vosso grandioso passado creador de terras, de paizes, de civilização e de mundos; todo o vosso presente glorioso como o vosso passado! Eu admiro tambem, o mundo todo já admira o vosso futuro. O mundo inteiro sabe que nenhum paiz é mais forte do que a Italia na paz ou na guerra. Nem mais forte, nem mais bello: "Italia fiore del mondo", disse com justiça o vosso grande vate contemporaneo, Gabriel d'Annunzio. Na paz ninguem foi mais longe do que vós na navegação, no commercio, na industria, nas artes, nas letras, no direito e nas sciencias!

Na guerra, diz já a historia, dizem os generaes alliados e os generaes que foram inimigos: a victoria não teria sido possivel sem a Italia; para alcançar esta victoria, ninguem se expoz mais do que o bravo soldado italiano, ninguem teve uma luta mais difficil, ninguem morreu com mais gloria! E' por tudo isso que eu amei, amo e amarei eternamente a Italia e os italianos. Eu sei quanto bem ella e elles têm feito e farão ao meu adorado Brasil, que se está formando com a liga italiana, como com nenhuma outra mais, grande, bello e forte.

Sabeis, senhores, que a cada brasileiro é sempre grato proclamar e gritar a sua admiração e a sua gratidão a vós e ao vosso paiz. Estaes lembrados, por certo, do verdadeiro hymno que, em nome dessa admiração e dessa gratidão, foi entoado á vossa patria pelo presidente Altino Arantes, que tão bem vos conhece e sabe pesar o vosso esforço, hymno em que o governo italiano encontrou tanta verdade que o mandou publicar para que elle rebeasse em todos os cantos da vossa luminosa Italia, de norte a sul do vosso paiz.

Nós temos consciencia do que vos devemos. Mas a vós tambem está reconhecer que encontraes quando aqui chegaes corações que vos recebem sempre com alegria, neitos que vos acolhem de braços abertos; que encontraes a familia, pois que os povos tambem têm familia, que cultivaes a mais rica das terras, onde o vosso trabalho de gigante, frutifica, desenvolve e créa!

Vem a proposito repetir-vos a phrase que muitas vezes ouvi de um dos mais brilhantes homens de Estado da Italia e da Europa, de nome universalmente conhecido, notavel logo na juventude, pois que, grande mestre, no seu livro já estudavamos todos os da minha geração, a sciencia das finanças de Nitti, o homem que neste momento governa a Italia, com a admiração de todos: "Il Brasile è il paese piu ricco del mondo", e o é de facto. Mas nós o queremos maior, muito maior, queremol-o grande para nós, para vós, e para a humanidade, e sabemos que para isso conseguir nenhuma força será nunca maior do que a vossa. Ficae comnosco! Crescei comnosco! Vinde aos milhares! Vinde aos milhões! Esta é a terra do futuro; e a terra da esperança; é a nova terra da Promissão!

O brasileiro é generoso e bom; é um povo, na phrase do glorioso e immortal Rio Branco, "laborioso e forato como abelhas de colmêa onde sobra o mel". Generoso e bom, as suas riquezas, é com alegria que elle as quer dividir, que elle as quer dar.

Ajudae a fazer o novo Brasil: é obra digna da Italia creadora das mais bellas coisas. Mas, não é só do que do Brasil pensa o presidente do Conselho de Ministros da Italia que eu vos quero falar.

Haveis de me permittir que aqui leia palavras suas, ditas em recente occasião e saudadas com enthusiastica ovação, a officiaes americanos que se encontravam em Roma: "Vós vos encontraes em um paiz onde a moci-lade é eterna, pois que a Italia é o unico paiz que teve tres civilizações e mantem-se ainda moço. Vereis o nosso paiz, mas peço-vos que visiteis tambem o theatro da nossa guerra, que ainda não é bem conhecido pelo mundo. Entrámos na luta com maior desinteresse que qualquer outra nação; soffremos mais do que as outras e fomos os primeiros a vencer. Quasi sós, lutamos contra as maiores difficuldades, vencemos um exercito muito poderoso. Visitando o theatro da nossa guerra, vereis as montanhas onde o gelo é eterno, vereis difficuldades desconhecidas e poderçis repetir com sinceridade o que visteis. Ama muito o vosso paiz, pois sois uma democracia e uma força; nós somos o futuro e nos encontraremos reunidos. A America do Norte, conhecendo melhor o nosso esforço, será ainda mais nossa amiga. Bebo á vossa bandeira. Bebo á saude do rei da Italia que representa a mais antiga e livre monarchia, á saude do presidente Wilson, representante da Democracia Americana e ao seu grande povo."

E haveis de me permittir tambem que vos lembre uma phrase do discurso que um italiano pronunciou em Roma o presidente do Brasil, s. ex. o sr. Epitacio Pessoa, a quem D'Annunzio qualificou de "Presidente eloquentissimo".

Quero fazel-o para que tenhaes a maior prova do que da Italia pensa o Brasil, pela bocca do seu primeiro magistrado, cuja passagem pela Italia marcou uma éra nova, pois de facto uma estadia de tres dias em Roma, valeu em beneficios dezenas de annos para as relações dos nossos dois paizes. Houve na Italia, eu já o disse e repito, um Brasil até que elle lá fosse e outro depois, maior e mais bello.

Eis as palavras do nosso presidente que fez pensar o mundo pelo Senado Romano, pelos deputados, pelos membros do governo e por milhares de pessoas, no meio da mais estrondosa ovação que imaginar se possa: "E' com a alma cheia de tristeza que tomo parte na vossa dôr, assim como é com a alma transbordante de alegria e de orgulho que vejo realizado o sonho de Dante e de Mazzini e tomo parte nos vossos triumphos e na vossa gloria".

Mas, ha mais ainda: o mesmo presidente Epitacio Pessoa, já no Brasil, ha poucos dias, por occasião do lançamento do "Brasil", que as energias brasileiras e italianas entregaram á grandeza do mar, bebeu á "união indissoluvel do Brasil e da Italia".

Eu vos deixo, com estas palavras que devem ser as ultimas, pela sua solennidade e por serem de autoridade que falou em nome de todo o Brasil, como em nome delle nenhuma outra falou até hoje mais respeitada, eu vos digo obrigado, com todo o coração; eu vos digo, sêde felizes, para bem vosso, para bem nosso, para bem dos vossos filhos que são brasileiros, para bem da Italia, para bem do Brasil, e para bem da Humanidade."

HOMENAGENS

A LOCATELLI

A' tarde no Aero-Club, e á noite no Assyrio

A' tarde de hontem, foi recebido no Aero-Club Brasileiro o aviador italiano Locatelli, que acaba de tentar o "raid" Buenos Aires-Rio.

Locatelli foi esperado no edificio do Aero-Club pela directoria desta instituição. Depois de uma conversa de alguns minutos, entretida entre o aviador e as pessoas presentes, foi servida uma taça de champagne.

Teve a palavra, então, o presidente do Club, deputado Mauricio de Lacerda. O sr. Mauricio, saudando Locatelli, pediu-lhe licença para, na lista dos socios honorarios, inscrever o seu nome. Em seguida, entregou ao aviador o diploma de socio honorario, assim como uma carta autographa, concebida nos seguintes termos:

"Rio de Janeiro, 20-9-19. — Exmo. sr. tenente Antonio Locatelli. — A directoria do Ae. C. B., tendo em vista os vossos altos meritos de aviador e a recente tentativa do 'raid' Buenos Aires-Rio, que só não effectuastes, devido á angustia de tempo, que vos não permittia, da partida para vossa patria, retardar mais, depois do accidente de Tijucas, vossa permanencia na America, resolveu conferir-vos o titulo de socio honorario do Aero-Club Brasileiro.

Desvanecido pela vossa acquiescencia, em nome da directoria, sou admirador e amigo. — *Mauricio de Lacerda*, presidente do Aero Club Brasileiro."

Falou, então, Locatelli, agradecendo. Disse que aquella occasião lhe era immensamente grata, pois por ella via o que mais desejava, e poderia dizer com sufficiente expressão todo o seu agradecimento pelas finezas de que o cercára o Aero-Club, não somente durante os dias da travessia, mas ainda agora, aqui no Rio. Agradecia o diploma que acabava de lhe ser entregue. Era um dos titulos que mais o commoviam e penhoravam, declarou. De resto, regressando á sua patria, a sua gratidão seria indelevel. Havia de contar ao povo italiano a magia e o prestigio destas terras do Brasil, e tambem como o povo brasileiro o acolheu e é amigo do povo italiano. A sua palavra, naquella occasião, era a mais sincera. E deixava uma photographia sua para perpetuar a sua amizade e o seu encantamento. Nas singelas palavras da dedicatoria, certamente, estava bem clara a sua grande sinceridade.

E' do teor seguinte a dedicatoria que deixou na sua photographia:

"All'Aero Club Brasiliano, grato della cortese hospitalità e per il buon cameratismo. — Tenente *Antonio Locatelli*. — Rio de Janeiro, 20-9-1919."

Terminado o seu discurso, o aviador se retirou da séde do Aero-Club, sendo, durante o resto da tarde, conduzido por varios pontos pittorescos acompanhado pelos directores da sociedade. Esteve o tenente Locatelli em differentes logares. Locatelli foi ao Pão de Assucar, onde se sentiu maravilhado, vendo a perspectiva da cidade.

A's 7 horas da noite foi offerecido pelo Aero-Club, ao arrojado aviador, um jantar no Assyrio. A esta festa, que correu brilhantemente, assistiram apenas o tenente Locatelli, deputado Mauricio de Lacerda, engenheiro Capa Brava e Carlos Notari, aviadores Carlos Del Vecchio e Giuseppe Gondola, dr. Adriano Notari, Amilcar Marchesini, tenente Newton Braga, commandante Virginius Delamare, drs. Luiz Guimarães e Luiz Benedicto Ottoni, qu ecompareceram á homenagem, á tarde realizada no Ae. C. B. a Locatelli. O embaixador italiano, convidado, excusou-se, por estar compromettido para outra reunião.

PENHORES JOIAS Mercadorias
Menor juro — Maiores vantagens. Comp. Aurea: 11, Avenida Passos, em frente theatro S. Pedro (E 22631)

MOVEIS A PRESTAÇÕES, em boas condições, entregando-se na 1ª prestação de 20 % e sem fiador. Cattete, 168. Tel. C. 5633. Casa Bella Aurora (3510)

O "TRIPTICO" DE PUCCINI, HOJE, NO MUNICIPAL

"Il Tabarro", "Suor Angelica" e "Gianni Schicci"

Será levado á scena, hoje, pela companhia lyrica do Municipal, o "triptico", de Puccini.

O "triptico" se compõe de tres peças, como o proprio nome o indica. São ellas "Il Tabarro", "Suor Angelica" e "Gianni Schicci". Estas tres operas são inspiradas em assumptos muito differentes, sendo varios os seus caracteres. Assim, "Il Tabarro" tem um entrecho fundamente dramatico, "Suor Angelica" é um motivo meigo e piedoso, emquanto que "Gianni Schicci" é essencialmente comico.

O "triptico" é o mais recente dos trabalhos de Puccini. "Suor Angelica" foi levada á primeira

Giacomo Puccini

vez no theatro Constanzi, de Roma, sendo principal protagonista a senhora Dalla Rizza, cantora muito querida do publico do Municipal, com a sua creação.

"Il Tabarro", como dissemos, é inspirado num thema altamente tragico. O primeiro quadro representa um barco, no Sena. Michele, o velho marujo se acha sentado junto á roda do leme. E' o velho marido de Giorgetta. Em pouco, apparece esta, que é uma rapariga linda. Combina com o marido offerecer vinho aos homens. Entre esses estão Luigi, Tinça e Talpa. Este ultimo é o "Caporale". Giorgetta e Luigi, se amam.

Agora, as "midinettes" vem cantando. Entre o grupo, volta Michele, que está muito apprehensivo. Giorgetta, que tem dansado com Luigi, recebe Michele com palavras de carinho, fingindo amar o marido. Entra em scena Frugola, um typo curioso de mulher, que traz ás costas um sacco de objectos antigos, entre os quaes está "Caporale", um gato amado. Frugola é casada com Talfa. Este apparece, acompanhado de Luigi e Tinça. Michele combina com Luigi os ultimos aprestos para a viagem do dia seguinte. Saem Luigi e Tinça, emquanto Giorgetta entretem um dialogo com Frugola. Esta, conta o seu ideal: seria morar no campo, numa casinha propria, com Talpa e "Caporale". Giorgetta conta pela sua vez, o seu sonho, que é bem differente:

"*E' ben altro il mio sogno!*
Son nata nel sobborgo e solo l'aria
Di Parigi m'esalta e mi nutrisce."

E' um trecho formosissimo. Giorgetta conta a vida de Belleville, onde nasceu. Luigi tambem nascera, em Belleville. Embriagados na recordação commum, dão-se as mãos, esquecidos dos outros.

De repente, verificando os olhos que os contemplam, separam-se. E' quando se retiram os outros. Ficando sós, os dois namorados cantam um duetto de amor. Luigi quer abraçar Giorgetta. Esta o evita; pode entrar Michele, que, com effeito, dentro de pouco chega á scena. Luigi pede á Michele que o deixe em Rouen, pedido que é recusado. Saindo Michele, os dois amantes trocam palavras ardentes e nervosas, marcando uma entrevista para a noite. Luigi parte, reapparecendo Michele, que entretem com Giorgetta algumas palavras. Lembra-lhe o passado feliz, o amor commum, pedindo á mulher que volte a ser o que já fôra em outros tempos. Ella responde, fingidamente:

— Que queres? A gente envelhece! Não sou mais a mesma.

Desalentado, Michele queixa-se da sorte, cobrindo-se com o "tabarro" (manto). Giorgetta se retira da scena.

Em meio á sua melancholia, risca um phosphoro para acender o cachimbo. Era aquelle, precisamente, o signal para a entrevista de Giorgetta com Luigi. Este entra cautelosamente. Michele o subjuga, obrigando-o a confessar o seu amor por Giorgetta. Estrangula-o, escondendo-o debaixo do "tabarro". Giorgetta, que entra em scena, vem chorosa.

Vendo o marido sereno, tranquilliza-se. Pede-lhe para se approximar. Michele consente: abre o manto, apparecendo o cadaver. Giorgetta corre, mas o marido agarra-a e a sacode sobre o cadaver do amante.

"Soror Angelica" abre o scenario representando o interior de um convento. E' a hora da prece. Atravessam a scena duas irmãs "conversas", e, pouco depois, soror Angelica. As irmãs estão retardatarias á missa, sendo que soror Angelica se penitencia beijando as pedras. A segunda scena é o castigo que a irmã superiora impõe ás freiras distraidas. Depois vem a hora do recreio. Soror Angelica dá de beber ás flores.

As outras irmãs conversam, recordando as companheiras mortas. Discutem em seguida sobre se as mortas terão desejos no céo. Entre as opiniões controvertidas, pede a de soror Angelica, perguntando-lhe se tem algum desejo, na terra.

Ella responde que nenhum.

As irmãs murmuram que ella não falára a verdade, pois ha sete annos, reclusa no convento, anceia por ver a familia, que é de principes. Chega uma visita para soror Angelica. Diz á Angelica que seu filho morreu. Soror Angelica desmaia, assignando, ao voltar a si, os documentos apresentados pela tia.

Soror Angelica invoca o seu filho. Pede á virgem que a proteja, e bebe uma cicuta. A virgem apparece, cercada dos anjos, no céo. A virgem desce, trazendo o filho de soror Angelica, que depõe no seio da moribunda.

Na primeira scena de "Gianni Schicci", apparece a camara mortuaria de Buoro Donati. Os parentes do morto o choram, quando Betto, um primo pobre, avisa aos outros que o testamento os desherda a todos.

O testamento é então procurado. Acha-o Rinuccio, que pede em pagamento a Gianni Schicci a mão de sua filha Lauretta. Recusado o pedido de Rinuccio, ha uma discussão entre o pae deste e Schicci. Depois de trocadas varias palavras chegam todos a um accordo: o cadaver será trocado por Gianni Schicci, que fará novo testamento. Vem o notario, a quem Gianni Schicci, fazendo que é Buoro, dita todas as clausulas em seu favor. Os parentes se indignam, mas se contêm até que, estes saindo, trocam furiosas pancadas. A ultima scena é a realização do amor de Rinuccio e Lauretta.

Os papeis principaes, do "Triptico", estão entregues ás sras. Dalla Rizza, Carena, Bertazzoli, e aos srs. Crimi, Montesanto, Gramegna, Azzolini, Dentale e Nardi.

AINDA A QUESTÃO DA SACCARIA

Resposta do dr. Jorge Street ao deputado Veiga Miranda

Demorei esta resposta por alguns dias, porque esperava da Inglaterra e de Calcuttá as informações, de que necessitava, e que só agora me chegaram ás mãos.

O illustre deputado dr. Veiga Miranda acaba de apresentar á camara a seguinte emenda sobre direitos aduaneiros:

"Na tarifa das Alfandegas façam-se as seguintes modificações: classe 17ª (linho, juta e canhamo) nº 528 em bruto, 100 réis por kilo — em logar de 20 réis; em fio crú, 120 réis, em logar de 100 réis; tinto, 160 reis; — nº 562, saccos de grossaria, canhamaço e semelhantes, 300 réis por kilo, — em logar de 800 réis."

O illustre deputado fez assim, com corajosa energia, uma coisa que nunca se fez no Brasil, nem em paiz nenhum do mundo, quaesquer que fossem os principios economicos que os regessem.

De facto, s. ex., de um só golpe, manda bruscamente cobrar cinco vezes o valor do imposto actual sobre a materia prima bruta, isto é: 400 "|" de augmento, ao passo que o fio, — materia já manufacturada e, portanto, de muito maior valor — elle só eleva, parcamente, 20 réis em 100; ou seja 20 "|"; — e, coroando tudo isso, s. ex., manda ainda baixar de 800 para 300 réis o imposto sobre a saccaria, isto é, o producto completamente manufacturado.

Vejamos como s. ex. justifica estas violentas medidas.

Despida a imaginosa roupagem que caracterisa os escriptos do meu illustre patricio, apparece, como principal argumento, a affirmativa de que grande abuso está sendo praticado pelos industriaes, que, á sombra da tarifa, estão obrigando os productores ruraes a pagar extremamente cara a saccaria, que elles poderão importar por muito menos dinheiro.

De facto, o nobre deputado affirma que "em nenhum caso a politica proteccionista se tornou mais revoltante e iniqua" do que no caso especial das manufacturas de juta. Na sua revolta contra esses inqualificaveis abusos, s. ex., nos leva numa linguagem imaginosa á "choça do caboclo" e, ahi chegando, exclama: "confrange-se-nos a alma saber que até áquelles miseros andrajos chega a voracidade dos grandes industriaes, pois o metro de estopa ou de aniagem, que poderia, sem a barreira da Alfandega, ser vendido por *dois*... o é por dez". Mais adeante, s. ex. affirma ainda que "a excellente saccaria estrangeira, se um proteccionismo confuso não o impedisse, custaria aos lavradores brasileiros menos de metade da saccaria nacional"; e, algumas linhas mais abaixo, lemos ainda, que "o consumidor brasileiro dá *6* ou *8* por aquillo, que, de muito superior qualidade, poderia lhe ser vendido por *2* ou *3*".

Para finalizar o seu trabalho, affirma ainda, s. ex., que "o caboclo e lavrador brasileiro paga pelo genero nacional *tres* ou *quatro* vezes mais, do que custaria o estrangeiro".

Nada disto, no emtanto, é exacto! S. ex., mal informado, informou mal tambem os seus collegas da Camara.

Chamo, de passagem, a attenção dos leitores para a pouca precisão e mesmo formal contradicção dos numeros citados por s. ex. Em casos taes, a informação deveria ser rigorosamente certa, no emtanto o meu illustre patricio affirma em poucas linhas, ora, que se vende por *cinco* vezes mais do que se deveria; mais abaixo é este abuso reduzido apenas — a *duas* vezes mais, para, logo adeante, se transformar de novo em *tres* vezes, e no final, ainda em *quatro* vezes!

Affirmo e vou provar ao meu illustre patricio, que tudo isso está, não só incerto, mas, errado.

A industria brasileira de aniagens nunca abusou dos preços: tem, pelo contrario, vendido e está vendendo por preços sensivelmente *eguaes* aos preços pelos quaes poderão ser vendidos os *similares estrangeiros*, postos no porto de Santos ou do Rio, *sem direito algum alfandegario*.

Logo que li o trabalho do sr. dr. Veiga Miranda, telegraphei para Dundee, na Inglaterra, e para Calcuttá, na India, os dois grandes centros mundiaes da manufactura de juta, pedindo preços para aniagens e saccos postos no porto de Santos, dando eu, no meu telegramma de consulta, os caracteristicos da saccaria usada em Santos. Acabo de receber a resposta, cujos originaes ficam á disposição do dr. Veiga Miranda, caso elle queira verifical-os. O telegramma de Dundee côta 20 dinheiros por sacco posto em Santos, incluida no preço a commissão do remettente.

Ao cambio actual representa isto 1$400 por sacco; accrescente-se a este preço — 30 réis de imposto de consumo e 15 réis de despesas de docas e carreto, despesas estas a que tambem é obrigada a industria brasileira.

Calcuttá não poude cotar saccos, dando preços só para as aniagens, devendo os saccos serem confeccionados aqui, ficando estes, pelos preços dados, em Santos, *sem pagamento de imposto algum aduaneiro*, por cerca de 1$450, preço sensivelmente egual ao de Dundee. Devo notar aqui o importante facto que, neste caso, foi supprimido por nós o intermediario negociante recebedor aqui da mercadoria. Este intermediario é, no emtanto, indispensavel, pois não é possivel cada um importar as pequenas partidas de que necessita. Não estão computados neste preço tão pouco os juros do grande capital empatado para tal fim.

Estão estas nossas affirmativas de accordo com as declarações oriundas da honrada Associação Commercial de Santos, altamente interessada no assumpto. De facto, quando, ha tempos, aquella Associação procurou saber dos preços pelos quaes poderia obter saccaria posta no porto de Santos sem direitos aduaneiros, chegou á conclusão, officialmente publicada nos seus boletins e relatorios, *de que o preço do sacco importado, mesmo sem os direitos, ficaria por pouco menos aqui do que o custo do sacco entre nós*, e constatou mais, que haveria, além disso, largo empate de capital, sendo preciso ainda organizar um serviço especial de recepção, armazenamento e distribuição dos saccos importados, pesando assim sobre os organizadores desses serviços responsabilidades *serias*. (Relatorio da Associação Commercial de Santos, de 1916 e "Tribuna", de Santos, de 3 de setembro de 1917.)

Pois bem; as tres fabricas de aniagens de São Paulo e Santos estão vendendo hoje o sacco, typo café, por 1$550 e 1$600, sendo esses saccos entregues na casa do freguez, á medida que elles precisam dessa saccaria, sem pois nenhum dos grandes onus acima apontados pelos proprios interessados.

Onde o abuso? Como poderá o illustre deputado continuar a affirmar que os insaciaveis industriaes extorquem ao productor agricola duas, tres, ou cinco vezes mais do que custaria o genero estrangeiro!

Temos ainda sobre o preço actual da saccaria estrangeira, posta no porto brasileiro, sem imposto aduaneiro, mais um testemunho insuspeito e valioso. A "TRIBUNA", do Rio de Janeiro, apoiando a emenda do meu illustre patricio, ouviu a respeito a opinião do sr. Galeno Gomes, presidente do Centro do Commercio de Café do Rio de Janeiro, e delle teve a declaração de poder-se obter saccaria estrangeira, typo Santos, pelo preço de 1$600 cada um, posto em Santos, *sem direitos aduaneiros*.

Ora nós estamos vendendo, como disse, por 1$550 e por 1$600 o sacco.

São, pois, de todo infundados e injustos os excessos de linguagem com que o meu illustre patricio nos fulmina na sua justificativa.

Mas não é só agora que isto se dá. Nunca abusamos dos preços, sempre vendemos os nossos productos por preços sensivelmente eguaes ou muito pouco mais altos do que o similar estrangeiro, *livre de direitos*.

Vamos proval-o.

O illustre deputado, no seu trabalho, endossa o parecer do sr. Navarro de Andrade, que esteve na India, estudando a cultura da juta. Esse parecer diz que, quando o sr. Andrade, em outubro de 1918 esteve em Calcuttá, uma grande fabrica de lá pedia, por sacco, cerca de 700 réis, lá em Calcuttá, F. O. B. (isto é, posto no porto de Calcutta). Admittindo como verdadeiro esse algarismo, sabe bem o illustre deputado que naquelle momento o frete, seguro de guerra e outras despesas eram, de Calcutta a Santos, de cerca de cincoenta libras estrelinas, por tonelada, (ponho á disposição de s. ex. os documentos que provam estar eu, então, justamente pagando, só de frete, £ 45 — por tonelada). Ao cambio de então, isto dava para o sacco, posto no porto de Santos, mais ou menos o preço de 1$400, sujeito sempre ás despesas e onus a que, como vimos, se referia a digna Associação Commercial de Santos.

Ora, o preço maximo a que aqui chegamos, nos ultimos tempos, foi o de 1$600 por sacco, tendo nós, durante longo tempo vendido a 1$200 e 1$400 o sacco.

Serve-se ainda o nobre deputado como argumento que julga irrespondivel, da affirmativa do sr. Navarro de Andrade, de que em Calcutta o gerente de uma importante fabrica "lhe dissera que em tempos normaes o sacco poderia ser posto no porto de Santos por menos de 600 réis", e conclue: "comparem-se esses preços com os que temos pago pelos saccos nacionaes e ver-se-á onde nos tem levado o proteccionismo". E' justamente o que eu estou fazendo; continuemos pois a comparar.

Dou ao sr. Navarro e ao illustre deputado que endossa sem maior exame as suas opiniões, a segurança de que estou perfeitamente convicto da sua absoluta bôa fé. Devo, no emtanto, notar que o sr. Navarro foi a Calcuttá estudar a cultura da juta, e que as suas opiniões citadas pelo dr. Veiga Miranda são sobre direitos aduaneiros e preços de saccaria. Neste particular, eu tomo a liberdade de não me submetter completamente á autoridade do illustre funccionario. Mas, apezar disso, argumentemos com os seus proprios dados.

E' de notar que s. ex. affirma apenas que o gerente da fabrica lhe dissera "que em tempos normaes o sacco poderia ser posto em Santos por 600 réis. Os negociantes bem sabem o que valem essas "conversas", feitas sem compromissos, por interessados em se tornarem interessantes, como era o gerente da fabrica de Calcuttá: é pois, singularmente fraca a autoridade em que se estriba o illustre deputado, mas, mesmo assim duvidoso, o algarismo me serve admiravelmente.

De facto, em tempos normaes, nós vendiamos saccaria nacional para café em Santos, em 1912, 1913 e 1914, por 480 réis, 520 réis e 600 réis, e quando começou a guerra, estavamos vendendo a 700 réis o sacco. Nesse tempo a juta bruta custava cerca de £ 30 e 35, e o fio, £ 45 e 60. Hoje a juta bruta se approxima de £ 80 e o fio, de £ 160, além disso o cambio estava a 16, hoje oscilla entre 14 e 14 1|2.

Os preços que acima citamos são de notoriedade publica, quando no começo da guerra, começamos a elevar esses preços, os interessados citaram pela imprensa e em representações ao governo, justamente 480, 520, 600 e 700 réis dos nossos preços anteriores, para protestarem contra as elevações que julgaram.

Todos os commissarios de Santos poderão attestar-lhe esta verdade, e se tudo isso não lhe chegar, ponho á sua disposição os meus copiadores de facturas.

A Associação Commercial de Santos, a mais legitima representante dos interesses commerciaes daquella grande praça, sempre solicita na defesa dos interesses a ella ligados, trata largamente do assumpto que nos occupa, no seu relatorio de 1916. Tendo essa benemerita Associação notado que "em junho de 1915 o preço do sacco era de 850 réis; em dezembro passou a 900, em janeiro a 1$000, assim se mantendo até novembro, quando foi elevado a 1$100, diz o seguinte: "Deante dessa ascenção continua de preços e na perspectiva do custo ainda mais oneroso, o commercio commissario julgou prudente adoptar providencias, que o puzessem e á lavoura ao abrigo de exigencias incomportaveis. Nesse sentido a directoria da Associação, em differentes reuniões, deliberou expor o caso ao governo do Estado e ao governo federal, afim de obter a decretação de medidas acauteladoras dos grandes interesses economicos representados na producção e nas transacções de café". O relatorio continua expondo largamente tudo quanto para isso fez e obteve. A "Tribuna" de Santos, sabidamente orgão officioso daquella Associação, em seu numero de 3 de setembro de 1917, assim resumiu os factos:

"Foi largamente vulgarizado o acto da Associação Commercial incumbindo em outubro de 1916 uma commissão de membros da respectiva directoria de entender-se pessoalmente com o governo do Estado e com o governo federal sobre a necessidade de importar o sacco de juta, não só porque, na occasião, talvez fosse possivel essa importação, como porque a tendencia para a alta do preço do sacco entre nós aconselhava essa medida. Nesse momento o custo do sacco era de 1$000, e as fabricas fornecedoras o elevaram, sem aviso previo, a 1$100. Foi nessa opportunidade que a Associação Commercial tratou de importar o sacco, afim de obstar á praça o pagamento de um envoltorio caro, cada vez mais restringente do legitimo lucro do commissario. Das diligencias que a commissão fez nesse sentido, junto dos dois governos; das conferencias que teve com os srs. conselheiro Rodrigues Alves e deputados Alvaro de Carvalho e Galeão Carvalhal; das repetidas conferencias que egualmente teve com o sr. Pandiá Calogeras, ás quaes assistiu o sr. dr. Jorge Street; da solução, por fim, dada á controversia e com a qual se conformou a praça — deu larga conta o presidente da directoria em assembléa geral de 15 de dezembro do anno passado e foi summariamente exposto, com a solução, afinal, dada, em circular dirigida a todos os membros da Associação.

Verificou-se que a importação de saccos, dependendo de licença especial do governo do paiz de origem, e supponde que fosse possivel obtel-a em quantidade sufficiente, pequena differença obteria o commissario em relação ao custo do sacco aqui; e haveria largo empate de capital, seria preciso organizar um serviço especial de recepção, armazenamento e distribuição dos saccos importados, e pesariam sobre os organizadores desse serviço responsabilidades serias. Era de alta progressiva a cotação da juta, de alta eram os fretes, os preços do oleo e dos ingredientes precisos ao fabrico do sacco; pelo que se chegou á conclusão de que a differença que se poderia obter não compensaria o trabalho que tal serviço demandava. A praça, portanto, acceitou o accordo feito.

.. ..

Agora podemos asseverar que, se naquella occasião era já problematica a importação do sacco, hoje é coisa absolutamente impossivel, porque nenhum governo permittiria a saida de juta, manufacturada, ou em têla, para qualquer parte, uma vez que precisam todos desse tecido para fins industriaes, commerciaes e de guerra". ....

São ainda da directoria da Associação Commercial de Santos as seguintes palavras do officio n. 500, dirigido por aquella Associação, em 10 de setembro de 1917, á sua congenere "Centro do Commercio de Café do Rio de Janeiro":

"N. 500 — C 11 — Santos, 19 de setembro de 1917 — Exmo. sr. — Temos presente o officio de v. ex., de 28 do mez findo, entrado nesta secretaria a 10 do corrente, em que solicita o concurso desta Associação, para que seja reduzido o preço do sacco de aniagem, quer directamente com os fabricantes de saccos nacionaes, quer com o Congresso, obtendo a diminuição das taxas alfandegarias para a entrada de saccos promptos do estrangeiro e da juta para a sua fabricação.

Quando, de outubro a dezembro do anno passado, se tratou de elevar o preço do sacco de exportação, esta directoria, junto ao governo federal, e ao presidente da Companhia Nacional de Tecidos de Juta, tratou empenhadamente de obter a reducção de direitos aduaneiros, para importar directamente de uma fabrica da Escossia, saccos promptos de aniagem: verificou, porém, pelo encarecimento rapido e progressivo da juta e dos ingredientes utilizados no fabrico do tecido, que o preço do sacco importado, se tal importação fosse possivel, por pouco menos ficaria aqui do que o custo do sacco entre nós.

Acceitou, pois, como solução das divergencias suscitadas, o preço do sacco a 1$100, a partir de 1º de janeiro deste anno.

.. ..

E' uma situação inteiramente anormalizada e em que o consumo se vê á mercê das circumstancias creadas pelo conflicto mundial.

A importação de juta em bruto da Inglaterra ou dos Estados Unidos, é impossivel, e ainda menos o sacco prompto, ou a respectiva têla, em virtude das crescentes necessidades da guerra. Sobre isto temos informações seguras".

Depois deste accordo eu tive sempre o cuidado de, ora por escripto, ora indo eu mesmo a Santos conferenciar com a digna directoria da Associação, avisal-a préviamente e dar-lhe os motivos pelos quaes nos viamos obrigados a elevar os preços.

Destaco aqui, por exemplo, o officio de 29 de março de 1917, no qual a digna Associação accusava a recepção do nosso aviso justificando uma nova elevação de preço, do sacco official. A resposta da Associação assim terminava: "A' vista das razões apresentadas por v. s. e dado o augmento do custo da materia prima da fabricação do sacco, bem como maiores despezas na acquisição dos ingredientes indispensaveis a essa fabricação, nenhuma objecção temos a oppor á elevação do preço avisado. Agradecemos a v. s. a gentileza da communicação e renovamos, etc., etc."

Ainda sobre o assumpto, offereço ao illustre deputado copia do seguinte officio meu, dirigido á Associação Commercial de Santos e publicado no seu relatorio de 1917, á pagina 51:

"São Paulo, 27 de agosto de 1917. — Illmos. srs. directores da Associação Commercial de Santos. — Amigos e srs. — Continua, infelizmente, a alta constante e ininterrupta de todas as materias primas, tanto nacionaes como estrangeiras, de que necessitamos para a nossa fabricação. Essa alta extraordinaria é devida, especialmente, á extrema difficuldade de se obter navios e á consequente elevação do preço dos fretes. Neste particular citaremos aqui apenas dois factos muito eloquentes.

Nestes ultimos tres mezes o frete de Calcuttá para Santos, subiu já cerca de lib. 12 (doze libras esterlinas) por tonelada, e o frete do oleo, de Nova York a Santos, cerca de $30 (trinta dollars) por tonelada: sendo, apezar disso, difficillimo obter-se vapores mesmo a esses preços.

Mantivemos os preços actuaes da saccaria emquanto nos foi possivel fazel-o, e em attenção aos interesses dos srs. commissarios, relacionados com os nossos productos. Levamos, agora, ao seu conhecimento que, de hoje em deante, os preços serão de 1$400 por sacco de café para exportação e de 1$300 para o de transporte.

Levamos tambem ao seu conhecimento que temos, até hoje, vendido, ainda a entregar, aos srs. commissarios, cerca de 1.300.000 saccos ao preço de 1$200. Acham-se equitativamente contempladas nessas vendas, ao preço antigo, a quasi totalidade das casas commissarias.

Pensamos que assim ficam, do melhor modo possivel, amparados os interesses que essa benemerita Associação representa.

Apresentamos a vv. ss. nossos respeitosos cumprimentos e somos seus admiradores e [illegible]

DOS ESTADOS

ALAGOAS

Em torno de um credito supplementar

Maceió, 21. — Tendo o *Correio da Tarde* estranhado que o governador do Estado abrisse um credito supplementar ás verbas *eventuaes, passagens e telegrammas*, o *Diario Official* publica uma extensa nota, provando, baseada em documentos irrecusaveis do Thesouro, que o actual chefe do Poder Executivo não esgotou nenhuma daquellas verbas, sendo necessaria a abertura do referido credito tão somente para o pagamento de contas da administração passada, figurando entre os documentos a requisição dum trem especial, feito, dois dias antes de deixar o governo, pelo ex-governador dr. Baptista Accioly, para o seu transporte até ao Recife, após a passagem do poder.

— O governador do Estado dirigiu um telegramma ao presidente da Republica applaudindo a sua mensagem ao Congresso Nacional sobre a situação financeira do paiz.

— Está sendo publicado um edital do governo chamando concorrencia para a abertura duma estrada de automoveis ligando as cidades de São Miguel de Campos e Anadia, numa extensão de trinta kilometros.

— Continuam as chuvas, prejudicando já a futura safra.

BAHIA

O conselheiro Luiz Vianna gravemente enfermo

S. Salvador, 20. — (Retardado) — O conselheiro Luiz Vianna, hontem, na sua fazenda, foi accommettido de uma grave enfermidade, sendo que o seu estado inspira sérios cuidados. Hoje, seguiram para ali, em trem especial, seu filho Gabriel Vianna e o medico dr. Adriano Gordilho, que removerão o enfermo para aqui assim que o permitta o seu estado.

MINAS GERAES

O espancamento de um commerciante em Viçosa

Viçosa, 18. — (Retardado) — O juiz substituto deste termo telegraphou hontem ao governador do Estado, ao chefe de policia e ao commandante do regimento militar, nos seguintes termos:

"No dia 3, procedeu-se ao corpo de delicto no commerciante Joaquim Paulo, espancado por 3 policiaes, sendo verificados dez ferimentos e varias contusões. No dia 3, foram pronunciados, no artigo 304, o cabo João Alves e os soldados Honorio Pereira e Simão Ferreira, autores do espancamento, contra os quaes expedi mandado de prisão. No dia 4, telegraphei ao capitão, mandante da companhia de Sobral, communicando a occorrencia. No dia 15, officiei ao delegado solicitando mandar prender os soldados criminosos, que continuam a transitar livremente pela cidade, armados de sabre. Aquelle commandante e delegado até agora nada responderam. Peço providencias no sentido de ser cumprido o mandado, cessando o desprestigio das autoridades judiciaes.

O delegado de policia já recebeu a cópia da denuncia dada pelo promotor, pelo crime de responsabilidade que commetteu, afim de responder ao prazo legal.

CEARA'

A peste bubonica

Fortaleza, 18. — (Retardado) — A commissão Sanitaria Federal accusa, no seu boletim, que foram registrados nesta capital 87 casos de peste bubonica, sendo 22 fataes.

A referida commissão tem sido muito elogiada pelo povo, pois está muito interessada em extinguir o terrivel mal que está assolando por aqui.

Cintas abdominaes para senhora, para diminuir extensão desagerada do ventre, de modelos sortidos. Drogaria Geraldes. Uruguayana, 142. (13861)

MIGUEL BRAGA—Callista. Quitanda, 70, sob., esq. Ouv. Tel. N. 5302. (8537)

OS JOGOS DE FOOTBALL HONTEM EM S. PAULO

O Corinthians derrota o Santos

S. Paulo, 21 — Esperava-se uma renhida e movimentada luta, um encontro impressionante de que marcasse época, o prelio ferido entre os quadros representativos do Santos Foot Ball Club e S. B. Corinthians.

Tal não se deu, no entanto.

O Santos, quadro portador de grandes esperanças e afamado pela homogeneidade de sua equipe, apresentou-se [illegible] de seus melhores elementos de ataque. Millon, Cae-cae, [illegible] e Ary não jogaram, figurando na linha somente Arnaldo.

O Corinthians, conquanto mais coeso, tambem tinha falhas. Nando [illegible] a sua linha com [illegible] novos.

[illegible] esteve bom e [illegible] movimentado; ambas [illegible] se movimentavam com [illegible] equilibrio.

[illegible] minutos de jogo o Corinthians começa a exercer pressão sobre o antagonista que ataca com [illegible].

[illegible] momento a ala direita do [illegible]: America faz lindo passe para a esquerda, sendo a pelota desviada para o centro immediatamente [illegible] uma esgrima [illegible] uma brecha [illegible] santistas e marca o primeiro ponto.

Reiniciado o jogo o Corinthians [illegible] offensiva. Nova carga [illegible] comandados de Neco e Cicero. [illegible] do Santos, para salvar o [illegible] commettem uma falta [illegible] perigosa.

[illegible] consagrado campeão sul [illegible] o penalty e conquista [illegible] ponto para os seus.

[illegible] investidas e termina [illegible] phase com esse resultado: [illegible] Santos 0.

O segundo periodo é da completa [illegible] do Corinthians, que traz em [illegible] a defesa santista [illegible] o arqueiro Rodolpho [illegible] provas assombrosas de [illegible].

[illegible] phase, o Corinthians consegue tres pontos, conquistados por [illegible] Amilcar e Neco, respectivamente [illegible] segundo goal de [illegible] um novo pe[illegible].

[illegible] venceu o Corinthians por [illegible].

[illegible] dos segundos teams ainda [illegible] o Corinthians por tres [illegible].

S. Paulo, 21 — Com pouca assistencia realizou-se no Campo da Agua [illegible] o encontro entre o Minas Geraes e S. Bento. No primeiro tempo [illegible] S. Bento, que logo ataca, obrigando [illegible], o keeper do Minas, a [illegible]. Carlos, desse club, marca o primeiro ponto, cinco minutos [illegible] saida. Logo depois o Minas [illegible] penalty: batido por J. [illegible] este para o São [illegible] ponto.

O S. Bento, que em ataques bem [illegible] domina, localisa o seu [illegible] do Minas, que reage [illegible], voltando a ser [illegible].

[illegible] a partida equilibrada, [illegible] de defesas de ambas as [illegible]. Rozzati [illegible] magnificamente [illegible].

[illegible] de um a um, termina [illegible] tempo.

[illegible] no segundo tempo, o [illegible] por um penalty, batido [illegible], o segundo ponto [illegible].

[illegible] deixa de jogar por estar [illegible] jogo, com um pé [illegible]. O S. Bento, apezar de desfalcado, [illegible] de novo a [illegible] mais um ponto [illegible]. Agora o Minas que [illegible] augmenta por meio [illegible] do seu quadro.

[illegible] ataques reciprocos [illegible] Minas por seu extrema [illegible] mais um ponto.

[illegible] ganhando de 4 a 2. [illegible] de novos ataques, o [illegible] mais um ponto [illegible] Dias.

[illegible] Minas Geraes por [illegible] João da Silva, que [illegible], dá por findo [illegible].

[illegible] segundo team, saiu vencedor o Minas por 3 a 1.

[illegible] PAU CONFORTA [illegible]

Elixir de Mastruço [illegible]

CORRIDAS DE HONTEM EM SANTOS

[illegible] domingos. O bello sexo, que tanto realce empresta ás nossas festas organizadas ao ar livre, não faltou hoje ao prado, sustentando assim a nota "chic".

Incontestavelmente o Jockey Club de Santos é o logradouro mais frequentado pelo "get" da nossa sociedade, não só em virtude da notada commodidade das luxuosas e confortaveis archibancadas, como tambem nas demais dependencias ali existentes.

O 1º pareo correu ás 13 horas e 30, terminando as corridas ás 17 horas. Tudo correu muito bem, sendo o seguinte o resultado: Movimento geral da casa de poules foi de [illegible]. Foram vencedores: no 1º pareo — "Patuá"; no 2º — "Cavatina"; no 3º — "[illegible]"; no 4º — "Apachinette"; no 5º — "Messalina"; no 6º — "Torpedo" e no 7º — "Chanceller".

Prefiram beber as afamadas cervejas "HANSEATICA", e "CASCATINHA". COMPANHIA HANSEATICA Rua Dr. José Hygino, 115. (10474) Tel. V. 608.

English Opticians (OPTICA INGLEZA) THE DENTAL MANUFACTURING Co. (BRAZIL) LTD. 11, Largo da Carioca — Rio de Janeiro (701)

A Mundial Companhia de Seguros. Avenida Rio Branco, n. 133. Seguros de vida com sorteios mensaes em dinheiro. PREMIOS FIXOS E MUITO MODICOS. (13477)

USEM O VANADIOL
E' O UNICO FORTIFICANTE DE ACÇÃO RAPIDA
FORTIFICA, ENGORDA, E REVIGORA.
NAS DROGARIAS
(14056)

DE PORTUGAL

Lisboa, 21 — No polygono de Tancos está sendo construida uma escola para os officiaes e sargentos destinados a instruir os recrutas de 1920 nos novos processos de guerra.

Lisboa, 21 — O ministro dos Negocios Estrangeiros desmente a noticia da nomeação do medico Avelino Monteiro para o cargo de ministro de Portugal na Allemanha.

Lisboa, 21 — Os commerciantes e industriaes de Moçambique pediram ao governo a annullação do tratado de commercio com o Transwall que termina em 1921, o qual julgam ruinoso por não ser cumprido por parte da União Sul-Africana.

Lisboa, 21 — Por motivo do anniversario da libertação de Roma, o presidente da Camara Municipal enviou ao rei Victor Manoel III um telegramma de congratulações pela passagem da gloriosa e patriotica data.

O soberano respondeu nos seguintes termos: — "Retribuo cordialmente as saudações que me enviastes em nome de Roma. Tendo saido da maior guerra com a maior victoria, podemos hoje solemnizar o resultado da obra realizada. Depois de tantos sacrificios e de tantos soffrimentos a paz nobre e serena seja o fructo da victoria e o fervor do trabalho substitua a ancierade das armas. A Italia, para realizar os seus altos destinos tem que sejam concordes os espiritos e a acção. A fé que nos sustentou no passado nos sustentará ainda".

Lisboa, 21 — Está averiguada a existencia, em Lisboa, de dois milhões de kilos de bacalhão sonegado pelos açambarcadores e de seis milhões de kilos do mesmo genero no Porto.

Lisboa, 21 — O regimento de infanteria que havia sido afastado desta capital por occasião da revolução de Dezembro regressou ao seu quartel em Belém.

Lisboa, 21 — A Associação Commercial de Lisboa pediu a interferencia do ministro dos Negocios Estrangeiros junto ao governo francez contra as restricções oppostas á entrada dos vinhos licorosos portuguezes na França.

Lisboa, 21 — O *Diario do Governo* publicará amanhã o decreto dando attribuições ao presidente da Republica para dissolver o parlamento.

Lisboa, 21 — O governo enviou uma circular aos governadores civis renovando-lhes a recommendação de usarem da maior tolerancia em materia politica e religiosa, mantendo, porém a maior intransigencia na punição dos inimigos da ordem e dos provocadores de conflictos.

NA SANTA CASA

O presidente da Republica visita o estabelecimento de caridade

O presidente da Republica, em companhia do chefe do seu estado-maior e do seu ajudante de ordens, capitão Cunha Pitta, visitou hontem, demoradamente a Santa Casa de Misericordia. S. ex. ali chegou á 1 hora da tarde, sendo recebido pelo provedor, senador Miguel de Carvalho, pelos diversos membros da respectiva irmandade, medicos, internos e demais altos funccionarios desse estabelecimento.

A' entrada do chefe da Nação, uma banda de musica da Casa dos Expostos, muito em ordem, executou o Hymno Nacional.

O sr. Epitacio Pessoa pretendia na vespera assistir ao "Te-Deum" solenne que a Santa Casa fez realizar em acção de graças pela paz entre os povos. Havia sido especialmente convidado para esta cerimonia, mas, não podendo comparecer mandou prevenir ao sr. Miguel de Carvalho que hontem iria visitar a instituição entregue á sua administração, o que cumpriu.

Conduzido pelo provedor ao salão nobre, dahi o presidente da Republica passou a percorrer todas as dependencias do estabelecimento, examinando com particular attenção todas as enfermarias e conversando com os doentes, para os quaes teve palavras de carinho e conforto.

Depois s. ex. foi ver a Capella, onde, com a sua assistencia se realizou uma ligeira cerimonia religiosa. No hospital de S. Zacharias, na empresa funeraria, e, finalmente, na Maternidade, o sr. Epitacio de tudo se informou, revelando para todos os serviços um especial interesse.

Voltando ao salão nobre, serviram-lhe uma chicara de café e biscoitos. O senador Miguel de Carvalho pronunciou algumas palavras de agradecimento á presença do chefe da Nação na Santa Casa, encarecendo a necessidade do governo não desamparal-a com a sua generosidade e sua protecção.

O presidente da Republica respondeu, declarando que ali sentia o seu coração aberto para o soffrimento da pobreza. Sentia-se satisfeito num logar onde via a caridade ter abrigo e estava certo de que o seu governo collaboraria para que a velha e tradicional instituição continuasse sempre a preencher os fins a que era destinada.

Um dos irmãos da Santa Casa, cujo nome occultou e á reportagem não foi dado saber, entregou, por occasião dessa visita do presidente da Republica, ao sr. Miguel de Carvalho a quantia de .... 20:000$000, donativo ao patrimonio do estabelecimento.

O sr. Epitacio Pessoa, com as mesmas honras com que havia chegado, retirou-se, tornando no palacio do Cattete.

AOS QUE SOFFREM DA VISTA

Aconselha-se o exame de refracção antes do uso das lentes. A Casa Vieitas achando-se preparada para esse fim procede o exame gratuitamente. Rua da Quitanda 99. (13077)

A posse do novo director do Arsenal de Guerra

Toma posse hoje, á 1 hora da tarde, do cargo de director do Arsenal de Guerra desta capital o coronel Esperidião Rosas, recentemente nomeado.

"CIGARROS MISTURAS"
Manufactura esmerada de LOPES SA' & C., são os melhores. Rua Santo Antonio, 59. (8530)

ZAZ-TRAZ
O melhor liquido para limpar metaes
J. A. Sardinha — Rio
(10627)

DINHEIRO sob joias e cautelas do Monte de Soccorro, condições especiaes — 45 e 47, rua Luiz de Camões — Casa Gonthier. Fundada em 1867. (14289)

ESTRADA DE FERRO VICTORIA A ITABYRA

Foi inaugurada a estação de Lage

De Lage, no Espirito Santo, recebemos hontem o seguinte telegramma:

"Em meio do regosijo geral da população, foi inaugurada hoje, nesta cidade, uma estação da Estrada de Ferro Victoria á Itabyra. Foi empossado no cargo de agente o sr. Romulo Honorato, tendo sido o trafego iniciado pelo trem M 2".

amigos. — Companhia Nacional de Tecidos de Juta, Jorge Street, director."

Vê-se ahi ainda o cuidado com o qual justificavamos as nossas altas forçadas e a tolerante equidade com a qual antes de fazer a alta vendiamos avultadas quantidades. Neste caso, vendemos assim a entregar, um milhão e trezentos mil saccos, aos preços anteriores, contemplando todas as casas commissarias; uma outra vez, essa venda antecipada, pelos preços anteriores, elevou-se a mais de 2 milhões de saccos. Assim procediamos emquanto tinhamos materia prima aos preços anteriores.

Orgulho-me de aqui declarar que desde o momento em que tive o prazer de confabular com a digna directoria da Associação Commercial de Santos, vivi com ella na maior harmonia, sendo sempre por ella tratado com a mais cavalheiresca gentileza que sempre me esforcei para retribuir, como era do meu dever. Nunca tive, de então para cá, a menor divergencia com essa digna Associação, que mais de uma vez, teve, por intermedio da sua directoria, occasião de me declarar, que reconhecia os meus grandes esforços para bem servir a nossa clientela. Indague o nobre deputado da veracidade do que venho affirmando.

Mais uma vez fica assim demonstrada a absoluta lisura do nosso modo de proceder e a improcedencia das quasi ultrajantes affirmativas do illustre deputado a nosso respeito. S. ex., foi facil e affoito nessas affirmativas, mas, no emtanto, não teve, infelizmente, cuidado algum em provar o que dizia.

A constante preoccupação do trabalho do meu illustre patricio, é mostrar por todas as formas literarias possiveis que a producção brasileira é carissima; ao passo que a estrangeira é baratissima e de optima qualidade. Já demonstramos a improcedencia das suas allegações quanto ao preço; vejamos agora quanto á qualidade.

Affirma s. ex. que os nossos saccos "são fabricados com a materia prima a mais ordinaria que a India exporta" e affirma que esses saccos são tão ordinarios que, por exemplo "nunca serviriam para embalar sementes miudas como as do Pactuelo, para o que aliás elles têm grande emprego na India" e termina o nobre deputado com o seu leit-motif predilecto, repetindo que nós vendemos esse sacco mão pelo dobro do que custaria o bom estrangeiro. Tambem eu não tenho remedio senão usar ainda aqui do meu leit-motif obrigado em relação á affirmativa de s. ex. e declarar de novo que isso não é exacto.

O contrario se dá: Nós importamos tanto em juta bruta como em fio as melhores qualidades que se produzem! De facto, é facil proval-o, e o meu illustre patricio tem meios faceis de verificar o que affirmo. A exportação de juta em Calcuttá é officialmente fiscalizada com muita severidade. Existe para isso na India a "Calcuttá Baled Jute Association", e na Inglaterra a "The Lodon Jute Association".

Existem muitas qualidades de juta que estão officialmente classificadas em *grupos*, os quaes por sua vez, têm subdivisões ás quaes pertencem numerosas marcas dos differentes enfardadores, que têm essas marcas registradas naquellas associações. Essas marcas e os respectivos grupos aos quaes ellas pertencem, constam todas com os mais meticulosos detalhes de um grosso volume publicado annualmente pelas associações acima mencionadas.

Esses grupos principaes são actualmente em numero de nove, a saber: — 1º — Superior First Red Marks; 2º) — Firsts; 3º) — Daceas; 4º) — Lightnings; 5º) — Mangos; 6º) — Hearts; 7º) — Daisie; 8º — Rejections; 9º — Cuttings.

Tanto nós como os nossos collegas da Companhia Paulista de Aniagens, só importamos jutas pertencentes aos tres primeiros grupos. A nossa importação é feita assim:—Uma pequena quantidade de superior first red marks, juta esta destinada á fabricação de fios finos para entretelas, etc.; dois terços do 2º grupo, isto é: firsts marks, sendo que deste grupo importamos os chamados top-firsts, isto é: as marcas superiores desse grupo, o ultimo 1/3 da importação consta do 3º grupo— Daceas. Dos seis ultimos grupos não importamos absolutamente marca alguma. Todas as marcas por nós importadas constam dos manifestos dos navios dos quaes ficam depositados exemplares na Alfandega de Santos. Na sua qualidade de deputado, pode pois o meu illustre patricio pedir certidão desses manifestos, e eu ponho á disposição de s. ex. o livro da "Jute marks and assortments, da Calcuttá Jute Association, para que s. ex. possa verificar a qualidade dessas marcas.

Tanto em Dundee como em Calcuttá são usadas para saccaria marcas dos 2º, 3º e 4º grupos e todas ellas inferiores ás marcas por nós importadas; affirmo ao meu illustre patricio que, caso s. ex. syndique seriamente a esse respeito, terá ser essa a realidade.

E' pois completamente inexacta a affirmativa de que nós só importamos "a materia prima a mais ordinaria que a India exporta". Vejamos a qualidade dos saccos que nós fabricamos com esta juta.

Affirma o nobre deputado, que esses saccos são muito ordinarios; tão ordinarios que "nem servem para embalar sementes miudas como as de Pactuelo, para que elles aliás têm grande emprego na India"! Confesso a s. ex. a minha ignorancia; eu não sei o que é pactuelo, não lhe conheço pois a miudeza da semene. S. ex., no emtanto, sabe como todos nós, o que é areia monazitica. Essa areia é finissima e subtil; não me parece que a Pactuelo seja mais fina! Pois bem, nós fabricamos saccos e vendemos grandes quantidades tão perfeitos e de tecido tão fechado, que essa areia monazitica é nelles exportada sem que della nada se perca. Assim é que nós fabricamos os tecidos de accôrdo com o que os nossos freguezes nos pedem, e de accôrdo com o fim a que esses tecidos são destinados. Temos sempre em fabricação cerca de vinte e cinco typos de tecidos, desde o de malhas mais abertas, chamado cerapilheira, passando pelo typo cereaes, café e cacau, até chegar ao typo monazitico. Naturalmente não é possivel que o mesmo typo sirva para todos os misteres, e, se o meu illustre patricio quizer embalar sementes de Pactuelo ou areias monaziticas em saccos destinados a milho ou batatas, terá serias decepções. Forneça-me s. ex., porém, o tal Pactuelo, e eu lhe darei saccos tapadinhos que nem um grão deixarão passar.

Informo ao meu illustre patricio ainda que em relação ao sacco de café para exportação de Santos, ha um typo official cujos caracteristicos foram determinados pela Associação Commercial de Santos. Sabe certamente o meu illustre patricio que, entre os usos e costumes da praça de Santos, tomados pela Junta Commercial do Estado de São Paulo, em deseseis de julho de mil novecentos e sete, figura o seguinte: "O café é vendido em saccos novos, de superior aniagem, fornecidos pelo commissario... etc."

De accordo com esse dispositivo, fixou a Associação Commercial de Santos, as condições a que devem corresponder esses saccos, havendo na mesma Associação, uma commissão de tres socios, incumbidos especialmente de fiscalizar a qualidade da saccaria.

E' sabido como a digna Directoria da Associação é ciosa do perfeito cumprimento dos seus deveres. Ora, nós não temos recebido reclamação alguma contra a qualidade da saccaria, o que prova suf-ficientemente que esses saccos estão bem correspondendo aos fins a que são destinados.

Com intuito ainda de mostrar a iniqua extorção que nós, desalmados e gananciosos industriaes, estamos fazendo ao pobre lavrador, affirma ainda o meu illustre patricio que só no Estado de São Paulo são consumidos annualmente sessenta milhões de saccos de aniagem, e exclama ser enorme a "extorção nesses sessenta milhões de saccos".

Tendo cada sacco em media cerca de um metro e quarenta e cinco de aniagem, segue-se que segundo affirmativa de s. ex. só o Estado de São Paulo, consome annualmente cerca de oitenta e sete milhões de metros Ora, a verdade é muito diversa: eu affirmo e vou provar, que o Estado de São Paulo, nunca chegou no seu consumo annual, sequer a vinte e nove milhões de metros, e que o Brasil no anno que mais consumiu, não chegou a sessenta e cinco milhões de metros! A differença é de encher o olho!

Ahi vae a prova. Pelas collectorias federaes de São Paulo e de Santos, poderá o meu illustre patricio, verificar que em mil novecentos e desesseis, foram vendidos sellos de consumo, para cerca de trinta e oito milhões de metros de aniagem (dou os algarismos redondos, desprezando as fracções); em mil novecentos e desesete, para quarenta e tres milhões, e em mil novecentos e desoito, para quarenta e dois milhões. Já ahi estamos longe dos oitenta e sete milhões annuaes, que s. ex., suppõe ser o minimo do consumo de São Paulo. Nas Repartições Estatisticas competentes, poderá ainda o nobre deputado verificar que São Paulo, exportou para os outros Estados, em mil novecentos e desesseis, cerca de dez milhões de metros, em mil novecentos e desesete, cerca de quatorze milhões, e em mil novecentos e desoito, cerca de desoito milhões.

Ficam pois, para o consumo do proprio Estado de São Paulo, para mil novecentos e desesseis, cerca de vinte e oito milhões e meio de metros; para mil novecentos e desesete, perto de vinte e nove milhões, e para mil novecentos e desoito, menos de vinte e quatro milhões! Onde ficam os oitenta e sete milhões de que fala o nobre deputado?

Não se surprehenda, porém, o meu illustre patricio, com este facto incontestavel; é que s. ex. ao informar os seus collegas, esqueceu-se de que uma grande parte da movimentação das safras de cereaes do Estado, é feita em saccos de algodão, assim como são de algodão, muitos saccos empregados nas nossas colheitas de café. Além disso a mesma saccaria de aniagem serve para duas e tres viagens no transporte interno do café, o que prova ainda que a sua qualidade não é assim tão má, como s. ex. suppunha.

Eu lembro ao meu illustre patricio, ainda, que o Estado de São Paulo importa alguns milhões de saccos de trigo, e que a saccaria desse trigo é revendida, e serve á lavoura de cereaes e outros generos.

E' por tudo isso, que o consumo real de S. Paulo é inferior a vinte e nove milhões de metros por anno, em vez dos oitenta e sete milhões indicados por s. ex.

Occorre aqui referir-me tambem ás difficilimas conducções creadas pela guerra, especialmente para as manufacturas de juta. Os governos alliados e especialmente a Inglaterra, que dominava os mares, e tinha nas mãos o monopolio exclusivo da producção da juta, exerciam a mais severa vigilancia sobre o commercio desse genero, e impediam em absoluto qualquer venda directa ou indirecta ás pessoas inimigas. Para todos os paizes do mundo, tornou-se a situação extremamente seria, e o Brasil não escapou ás contingencias da epoca.

O governo inglez exigiu de nós os mais formaes compromissos escriptos, e nos vigiava sempre de perto por intermedio dos seus Consules e das suas commissões patrioticas. Para melhor poder exercer a sua alta missão, encontrou elle a importação da juta no Brasil em poucas mãos, prohibindo afinal, em absoluto, a importação quer da materia prima, quer das aniagens, para o Norte e Sul do Brasil. Logo no começo da guerra tinhamos nós, com applauso da fiscalização alliada, estabelecido para as fabricas de juta do Rio e de São Paulo, exclusivamente, uma combinação ou convenção que tornava possivel a regularização da producção nesta parte do nosso territorio, e muito facilitou o nosso trabalho e obtenção das materias primas. O governo inglez tornou-me sempre pessoalmente responsavel pela distribuição dessas materias primas, e pelas vendas das manufacturas dahi provenientes.

Foi a isso, a esse consorcio que se chamou pomposamente de Trust da Aniagem, e que provocou as iras de certa gente, que maldizia do senhor Jorge Street, por enfeixar elle nas suas mãos o odioso monopolio das aniagens.

Logo que terminou a guerra, porém, e cessaram os impedimentos da importação da juta, e voltou a liberdade de commercio, esse commercio dissolveu-se. Hoje, affirmo-o ao nobre deputado, não existe mais combinação alguma. As fabricas trabalham todas livremente, e com franca concorrencia reciproca.

O trabalho insano que tivemos durante a guerra, os enormes capitaes que fomos obrigados a mobilizar e as innumeras responsabilidades que tomamos sobre os hombros, são bem conhecidos pelas pessoas que comnosco trabalharam, e tinham interesses nestas questões. Indague o nobre deputado do Banco do Commercio e Industria de São Paulo, e por elle saberá do nosso immenso esforço para obter navios, e das tragicas peripecias que mais de uma vez tivemos.

Saberá ahi s. ex., que recebemos por mais de uma vez, no mesmo mez, carregamentos completos de mais de um navio, que nos custavam quatrocentas e quinhentas mil libras esterlinas, o que, ao cambio de então, perfazia cerca de dez mil contos de réis. Momentos houve, em que essas sommas subiram a mais de doze mil contos em um só mez.

As responsabilidades dessas immensas sommas eram exclusivamente nossas, e os grandes bancos nos hourarам com a sua illimitada confiança, cousa que esses estabelecimentos só costumam fazer nessa escala a quem tanto merece.

Ganhámos, natural, legitima, e honradamente dinheiro com esse labor e essas responsabilidades; já o demonstrei, á saciedade, que era esse o nosso direito, pois nunca abusámos, e como já o provámos, mantivemos sempre os preços em razoavel altura. No emtanto, poderiamos ter, facilmente, tirado immenso proveito da situação, pois, a propria Associação Commercial de Santos, é que diz o seguinte no seu relatorio de mil novecentos e dezesete:

> E' uma situação inteiramente anormalizada, e em que o consumo se vê á mercê das circumstancias creadas pelo conflicto mundial.
>
> A importação da Juta em bruto, da Inglaterra ou dos Estados Unidos, é impossivel, e ainda menos o sacco prompto, ou a respectiva tela, em virtude das crescentes necessidades da guerra. Sobre isto temos informações seguras".

E' insuspeito o testemunho. Nós podiamos, pois, vender os saccos pelo preço que quizessemos, nunca o fizemos além do razoavel; e emquanto tinhamos, materias primas aos preços anteriores, mantinhamos os mesmos preços na manufactura, preços que só elevavamos quando se esgotava o nosso stock e começavamos a trabalhar com juta chegada a preços mais elevados. Isto é sabido em todo o alto commercio do café em Santos e São Paulo, e nos valeu a honra e o prazer de termos angariado a amizade e a estima de todos os homens de bem que constituem a digna Directoria da Associação Commercial de Santos.

Estes factos consolam-nos das injustiças e da insolita linguagem do illustre doutor Veiga Miranda.

Não só nunca faltou saccaria ao commercio de São Paulo e do Rio, como mesmo fomos nós fabricantes de São Paulo que ainda forneciamos dentro do possivel nos outros Estados Brasileiros, para os quaes [illegible] prohibida pelos governos alliados [illegible] materia prima ou manufacturada. Naturalmente [illegible] fiscalizar-se as necessidades reaes de cada um, pois, não era possivel haver abundancia, nem desperdicios, em tão duro periodo.

Quero inda aqui fazer notar o contraste do que se passou entre nós, e a situação nas republicas nossas visinhas. Dessas republicas visinhas tivemos constantes e prementes solicitações para vendermos para lá, qualquer quantidade de aniagem, por qualquer preço! Houve intervenção diplomatica [illegible]

[illegible]

Depois de ter escripto o que ahi fica [illegible] a ver se tinhamos esquecido de responder a qualquer ponto. [illegible]

[illegible]

Desculpe-me o nobre deputado a minha franqueza, [illegible]

S. Paulo, 20 de setembro de 1919. — *Jorge Street.*

Asthma ? Elixir de Inhame

(13657)

FESTA DA PENHA

-:- -:- GRANDE ROMARIA -:- -:-

— NO —

MEZ DE OUTUBRO

(402)

O DIA POLCIAL

UMA ALTA MALANDRAGEM

Tendo vivido largo tempo em amistosa mancebia com d. Cecilia Ehslich, e impondo-se por mil modos intelligentes á sua confiança, o João da Silva Cardoso, estabelecido com uma agencia de rapidos á rua da Assembléa n. 80, conseguiu tomar emprestado á sua companheira, a quantia de dois contos de réis, "para endireitar os seus negocios".

D. Cecilia, bondosa, concordou com a proposta do Cardoso, "passando-lhe" os dois contos, mediante quatro promissorias que se venciam agora. Vendo approximar-se o prazo fatal, o Cardoso, que pelo visto é um excellentissimo malandro, lançou mão de um "truc" para enternecer o ductil coração de sua amante e credora: desappareceu "mysteriosamente".

D. Cecilia ficou apprehensiva com o desapparecimento do Cardoso, mas não se sobresaltou muito porque pensou, de principio que o amasio tivesse fugido com o cobre.

O Cardoso, vendo que d. Cecilia não se affligira tanto quanto elle esperava com o seu desapparecimento, retorçou o "truc" escrevendo uma longa carta á sua antiga companheira, dizendo-lhe que ia desapparecer do mundo, por não poder vencer as difficuldades de sua situação financeira, que se complicava cada vez mais. Não queria, emtanto, desertar da vida sem mandar um derradeiro "adeus" de saudade e de agradecimento á sua bondosa companheira e protectora de tantos annos.

Foi um tiro! D. Cecilia teve uma crise nervosa, ao ler o final copa e espada da artificiosa missiva, em cujo "post scriptum" o desapparecido dizia que "quando aquellas tristes linhas fossem lidas por d. Cecilia elle já teria deixado de existir"...

A inditosa creatura, mais uma vez victima do Cardoso, poz em polvorosa a pensão em que reside, acabando por ir procurar o delegado do 12º districto, ao qual mostrou a carta sinistra.

O delegado sorriu da ingenuidade de d. Cecilia e mandou a carta ao Corpo de Segurança, pedindo-lhe a captura do esperto camarada, visto que até á ultima hora o seu cadaver não havia chegado ao Necroterio...

ESMURRARAM-SE COMO DOIS HERÓES

A casa n. 36 da rua São Diogo foi hontem convulsionada por uma tempestade de bofetões e de murros, acabando a tormenta com a intervenção da policia do 14º districto, que prendeu em flagrante os dois promotores do salsifré, levando-os para o respectivo xadrez.

Eram elles os individuos José Simões, de 38 annos, solteiro, e David Cardoso, de 64 annos, viuvo, trabalhador, sendo ambos de nacionalidade portugueza.

Por uma qualquer questão de nonada pegaram-se os dois á tapona, e com tal violencia que ao cabo da luta o David estava com o rosto todo esfolado, emquanto que o Simões queixava-se de amassaduras nas costellas do lado esquerdo.

Os dois foram medicados na delegacia, e depois de autoados em flagrante, foram recolhidos ao xadrez.

O 485 CONTUNDIU GRAVEMENTE UM MENOR

O menor José Esteves, de 12 annos de edade, vendedor de balas, residente á ladeira do Barroso, n. 126, foi atropelado, na praia do Flamengo, pelo auto n. 485, sendo levado para a Assistencia em estado grave, e dahi para a Santa Casa.

A policia do 6º districto soube do facto não tendo podido deitar as mãos ao "chauffeur", que se evadiu mal commetteu o atropelamento.

DEU UMA QUE'DA INDO A MORRER PARA O HOSPITAL

Affonso Silva, electricista, solteiro, com 37 annos de edade, residente á rua do Rocha n. 66, procedia ao trabalho de installação no segundo andar do predio da rua S. José n. 8, quando aconteceu cair, indo bater com o craneo ao solo.

A quéda foi violentissima, sobrevindo ao infeliz operario contusões e forte commoção cerebral.

A Assistencia medicou Affonso Silva, que foi recolhido ao hospital.

A policia do 5º districto inteirou-se do occorrido.

MULHERES VALENTES

Hontem pela manhã, deu-se na casa de commodos da travessa das Partilhas, uma violenta scena de pugilato entre duas locatorias do cortiço. E' que Maria Fonseca, hespanhola, casada, e ali residente, achou que, mesmo morando na travessa das Partilhas, não as admittia nos affectos de seu marido, que andavam a ser requestados por Andréa Moreira, de 15 annos de idade, solteira, e sua visinha.

Vae d'ahi a Maria Fonseca foi para a figura de Andréa, que, vendo-se aggredida, defendeu-se como lhe foi possivel. E foi um dar de pancada feia.

Por fim appareceu a policia do 8º districto, que prendeu as duas lutadoras, levando-as para a delegacia, onde o respectivo delegado lhesa passou um "réspe", mandando-as em paz.

UM QUINQUAGENARIO CA'E DE UM BONDE

Antonio Gonçalves, com 56 annos de edade, casado, brasileiro, empregado no commercio, residente á rua do Riachuelo n. 54, caiu, hontem, do estribo de um bonde que passava no largo da Lapa, recebendo um ferimento contuso na região temporal esquerda.

A Assistencia prestou-lhe soccorros.

QUAL SERIA O AUTO QUE ATROPELOU O MENOR GERSON?

O estudante Gerson Corrêa de Castro, com 14 annos de edade, brasileiro, residente á rua Victor Meirelles n. 55, foi atropelado por um auto, hontem, á tarde, na rua Marquez de Abrantes, esquina da rua Paysandú, ficando ferido na cabeça e na perna direita.

A policia do 6º districto só teve conhecimento do facto, isto é, de que o moço estudante havia sido atropelado, pelo boletim que lhe enviou a Assistencia.

DURO COM DURO...

O José Ferreira Valerio, de 35 annos, casado, portuguez, estivador, residente á rua S. Pedro n. 53, dormia tranquillamente, hontem, no cáes dos Mineiros, a cosinhar uma formidavel "gata", quando foi pisado, distraidamente, ou por perversidade, pelo Joaquim Varella, que, como o primeiro, estava ruim da cabeça e procurava ageitar-se no leito duro do cáes, antes que o centro de gravitação lhe faltasse...

E' de prever o desespero dado pelo Valerio, que atirou ao ar algumas blasphemias contra o incommodo "collega", dando a este motivo para uma "revanche" immediata.

Valerio recebeu ferida contusa na região frontal, produzida por uma taboa, que o outro contra elle arremessou. A policia do 2º districto prendeu o aggressor, sendo a sua victima medicada no Posto Central de Assistencia.

MATOU-SE E NINGUEM SABE PORQUE

No Necroterio da Policia, foi autopsiado hontem o cadaver da joven de 14 annos, Rachel Gomes da Silva, brasileira, solteira e residente á rua do Riachuelo n. 11, que se suicidou, ingerindo uma dose fortissima de um toxico qualquer.

Como noticiámos, as autoridades do 12º districto, em cuja zona occorreu o facto, á falta de qualquer declaração da tresloucada, ou de informações de qualquer pessoa, a respeito, nada puderam colher em que encontrassem o motivo que levou Rachel a tão tragico acto.

E, até agora, embora se tivesse aberto inquerito a respeito, continua o mesmo mysterio em torno do caso.

A propria autopsia nada esclareceu, pois, como "causa-mortis" foi attestado entoxicação, não sendo precisado, porém, qual o toxico ingerido pela desditosa joven.

O inquerito prosegue.

QUIZ MATAR-SE TOMANDO IODO

A Maria Teixeira, de 22 annos, brasileira, solteira, moradora á rua dos Invalidos 75, por motivos de amor infeliz, resolveu hontem dar cabo do canastro e ingeriu uma larga talagada de tintura de iodo.

Mas mal sentiu os effeitos causticos do iodo no estomago, a Mariasinha pôz a bocca no mundo, como qualquer christão que vê a morte perto dos olhos em plena flôr da edade. O resto sabe-se: veiu a Assistencia e a cuja foi posta fóra de perigo com umas beberagens sedativas quaesquer.

A' policia do 12º districto, foi o facto communicado pelos medicos que soccorreram a infeliz Mariasinha.

UMA ACCUSAÇÃO GRAVE

O dr. Armando Vidal, 2º delegado auxiliar, recebeu hontem da Jacintha Bastos, moradora á rua José Hygino 93, uma grave queixa contra Henrique Pereira das Neves, *chauffeur* de um dos automoveis da Prefeitura.

A'quella autoridade declarou Jacintha que, vivendo ha anno e meio com Henrique Pereira, tem sido pelo mesmo atrozmente explorada e maltratada, apezar de ter sido ella sempre sua amiga, a ponto de lhe ter conseguido o emprego que elle hoje tem na Prefeitura.

Henrique Pereira, encaminha-a, porém, cynicamente para a prostituição, espancando-a todas as vezes que ella se recusa a dar-lhe dinheiro, o que ainda ante-hontem á noite succedera. Por lhe haver Jacintha negado dez mil réis que elle lhe pedira, o Henrique déra-lhe uma bofetada que a tombára.

E em sua denuncia para corroborar a accusação que fazia a Henrique Pereira, Jacintha indicou ao 2º delegado auxiliar varios nomes e residencias de outras infelizes que, antes della, já haviam sido victimas do mesmo Henrique.

O dr. Armando Vidal mandou tomar por termo as declarações de Jacintha, e determinou a abertura de um inquerito para apurar a accusação feita a Herique Pereira.

ENTRE MARITIMOS

Os tripulantes da chata "Victoria" Aurelino Thomé e Agostinho Fernandes discutiram hontem por um motivo qualquer e se atracaram. Na luta saiu ferido no rosto o segundo, que foi soccorrido pela Assistencia.

Aurelino foi preso pela Policia Maritima e mandado para o 1º districto.

PRINCIPIO DE INCENDIO

Uma fagulha saida da chaminé da casa de pasto da rua Riachuelo 53, foi cair nos telhados de uma casa abandonada, á rua dos Invalidos n. 191, causando ali um principio de incendio.

As labaredas tomaram logo grande incremento, mas como os visinhos acudissem logo, foi facil aos bombeiros apagar o fogo a baldes d'agua, e sem maior esforço. O facto, que foi todo casual, foi communicado ás autoridades do 12º districto.

NÃO SE QUIZ REGENERAR!

E foi aggredida a "box" pelo amante

O cabo Jayme Teixeira de Azevedo, do 1º regimento de cavallaria do Exercito, tinha antigas relações com a meretriz Esther de Oliveira, com 24 annos de edade, de nacionalidade portugueza e residente á rua Luiz de Camões, por quem acabou-se apaixonado.

Bem intencionado, aquelle militar demonstrou desejos de ver afastada a vida infeliz que Esther levava, offerecendo-se para custear sua manutenção.

Ficou combinado que, hontem, á noite, Jayme fosse á casa de Esther, afim de, juntos, seguirem para o menage que seria creado e onde a vida do casal seria risonha.

A' hora marcada, appareceu em casa de Esther o seu amante. A maneira por que esta o cumprimentou, deixou perceber ao militar que a mulher não se mostrava muito disposta a attender ao seu desejo; e, perguntada sobre se ia ou não ia, Esther respondeu, categoricamente, que não.

Enfurecido com a attitude de Esther, Jayme sacou de um *box*, de que se achava armado, aggredindo a incorrigivel rapariga, a quem feriu no rosto e na cabeça.

Aos gritos de Esther, acudiram muitas pessoas, sendo o aggressor perseguido, preso e levado para o 4º districto policial, onde foi autoado em flagrante.

A victima foi medicada na Assistencia.

O banditismo no interior de Minas

O commercio de Maria de Fé, em Minas, dirigiu ao presidente da Republica a seguinte representação:

"Os abaixo assignados, fundados na Constituição Federal outhorga o direito de representação a qualquer cidadão, vêm respeitosamente expor o seguinte:

E' sabido que nos sertões do paiz habita elevado numero de malfeitores que assaltam os viandantes com o escopo de subtrahir-lhes o dinheiro.

Ainda ha poucos dias, foi assaltado na fronteira, entre os Estados de S. Paulo e Paraná, o caixeiro viajante da casa Barros & Comp., Manoel Pereira, cujo assalto custou a vida do referido viajante.

Se corremos as vistas nos numeros atrazados das folhas infelizmente encontraremos outros factos dessa natureza.

O meio, pensam os supplicantes, de pôr-se termo a esses crimes hediondos, cujo movel é o dinheiro, será de bom aviso os poderes desenvolverem um estudo, outhorgando o direito a cada viandante, de carimbar com o seu nome as cedulas que receber, de maneira a inutilizal-as perante terceira pessoa.

Uma vez carimbadas, o interessado, ao chegar a capital ou cidade, providenciará para essas cedulas serem substituidas na Delegacia Fiscal, pessoalmente ou por intermedio de Banco, com poderes do interessado.

Assim feito, o Departamento Fiscal providenciará para que essas cedulas sejam recolhidas.

A Fazenda cobrará uma pequena taxa proporcional e, certamente, nenhum interessado objectará, tanto mais que existe commissão no traspasse de dinheiro e ficará á espontanea vontade do interessado carimbar ou não a quantia que entender. Dest'arte resulta que:

a) uma vez carimbadas as cedulas, preferivelmente com tinta usada no serviço postal, podendo o interessado reservar á quantia que entender, sem carimbar, para seu gasto de viagem, ficarão completamente inutilizadas por constar o seu nome;

b) o portador das notas, não sendo a propria pessoa, será obrigado a provar a identidade ou exhibir procuração do legitimo possuidor;

c) os malfeitores sempre sabedores dessa medida preventiva, com tanta facilidade não se atreverão a assaltar os viajantes; se acontecer, verificadas as notas carimbadas, não levarão a effeito o assalto ou confessarão o crime ao apresentarem as cedulas. Os signatarios têm por objectivo unicamente o desejo de suscitar um meio pratico que, esperam, merecerá um estudo mais detalhado."

Cinema Mattoso
Praça da Bandeira
Hoje! Hoje! Hoje!
GARRETH HUGHES e BLISS MILFORD
em
Pelos paes pagam os filhos
6 actos magnificos
WILLIAM S. HART
em
VINDICTA DE AMOR
Drama da Triangle em 5 actos.
Quarta-feira — Moeda quebrada e Beijo salvador, por Priscilla Dean.

Cine TIJUCA
Hoje — Dois films sensacionaes — Hoje
Adoravel Seductora
5 actos por Gladys Leslie.
Mutt e Jeff em:
NO CAFE' BICHANO
MME. DU BARRY
7 actos da Fox, por Theda Bara.
Quarta-feira — Maria Tudor film colorido de Pathé em 6 actos.

Cinema SMART
214 — Boulevard 28 de Setembro — 216
Hoje! Hoje! Hoje!
Olive Tell
em
O IMPREVISTO
Drama em 5 actos.
Moeda quebrada
(Continuação)
Continua a selecta orchestra.
Quarta-feira — O fantasma do deserto. Entrada gratis ás crianças.

Cinema Modelo
RUA 24 DE MAIO, 287
Hoje! Hoje! Hoje!
Moeda quebrada
(Continuação)
FREGUEZA FO'RA
(comedia)
Priscilla Dean e Herbert Rawlinson em
O beijo salvador
6 actos da celebre Série de Ouro, da Universal.
Quarta-feira — Pelos paes pagam os filhos e William Hart em Vindicta de amor.

COPACABANA
CINEMA AMERICANO
Hoje mais um espectaculo magestoso, mais um programma deslumbrante, constituido por 2 films arrebatadores: Na região da Neve e o empolgante film d'arte Bom Facinora, pelo grande artista Douglas Fairbanks; quarta-feira, Dia da Moda, mais um espectaculo magestoso Phantasma do Deserto, 3º e 4º episodios e mais 3 films deslumbrantes.
(E 28100)

CINEMA VELO
Rua Haddock Lobo, 192
Hoje! Hoje! Hoje!
Grace Valentine
em
IMPUDICA
(7 actos)
Clara Kimball
em
O pequeno sacerdote
(5 actos)
Quarta-feira — Bala de Bronze, 15º e 16º episodios, e O pão, 6 actos da Série de Ouro da Universal.

CINEMA
Haddock Lobo
Hoje — Pathé Paramount — Hoje
Pathé Jornal, ultimo numero
ROSAS ENTRE ABROLHOS
5 actos de Pathé
AS FESTAS DA VICTORIA EM PARIS
SUBTERRANEO MYSTERIOSO
5 actos da Paramount
Dia 29 — Inicio do film em 15 séries da Pathé Nova York, por Pearl White — A Vampiro Relampago.

Cinema Guarany
R. Frei Caneca, 133
Tel. C. 2768
— HOJE e AMANHÃ —
PROGRAMMA SEM COMPETIDOR
June Caprice
No drama em 5 actos da Fox:
A menina dos olhos azues
—:—
O phantasma do deserto
(1ª e 2ª séries, 4 actos)
STINGARE'E
(Ultima série 2 actos).
(E 28218)

Uma homenagem ao Gremio Republicano Portuguez

Está despertando grande animação entre os republicanos portuguezes, o festival que depois de amanhã, quarta-feira, se realiza no theatro de S. Pedro, em homenagem ao directorio do Gremio Republicano Portuguez.

Além da interessante opereta "O Club dos Pierrots" haverá um acto de variedades em que tomarão parte varios artistas de outros theatros.

A commissão, que não se tem poupado a esforços para que a festa attinja grande brilho, compõe-se dos srs. Miguel d'Almeida Castro, Fernando de Magalhães, Jayme Augusto Pina e Manoel Pereira de Magalhães.

O "DEMERARA" TROUXE A MISSÃO COMMERCIAL QUE FOI A' INGLATERRA

As impressões dos srs. Hannibal Porto e Ernesto Hambloch

Procedente de Liverpool, com escalas por Leixões, Dakar e Lisboa, chegou hontem, pela manhã, ao nosso porto, o paquete inglez *Demerara*.

A seu bordo viajaram os membros da delegação commercial brasileira que foi á Inglaterra, presidida pelo sr. Pandiá Calogeras, em propaganda do nosso intercambio economico-financeiro com aquelle paiz amigo. Todos elles voltaram magnificamente impressionados, tendo palavras de grandes elogios para o governo e o povo britannicos, que lhes dispensaram o acolhimento mais affectuoso e a mais generosa e fraterna hospitalidade.

Delles, o que primeiro falou á imprensa foi o sr. Hannibal Porto, da sub-commissão da Alimentação e membro da Sociedade Nacional de Agricultura e conhecedor profundo das nossas questões commerciaes e industriaes.

— Visitámos, declarou-nos s. s., mais de 50 fabricas inglezas, em todas ellas observando que os operarios trabalhavam satisfeitos e com grande intensidade.

As despesas da delegação foram custeadas pelo governo britannico, que poz á nossa disposição 6.000 libras esterlinas.

Pessoas do maior destaque, como o sr. Rotschild, associações importantes, como as camaras de commercio de Glasgow, Londres e Liverpool, por exemplo, offereceram-nos para mais de cem banquetes, cercando-nos das maiores gentilezas e attenções.

Os trabalhos da delegação foram de grande alcance para as nossas relações commerciaes com a Inglaterra, sendo, entre outras idéas, aventadas a da creação de bancos e a da dilatação dos prazos de venda. Os capitalistas inglezes mostram-se bastante animados, preparando-se já para vultuosos emprehendimentos commerciaes e industriaes no nosso paiz.

— E a situação do Reino Unido?

— A Inglaterra, como aliás todos os paizes europeus, resente-se da falta de muitos artigos, que durante a guerra não póde fabricar ou importar. Os generos de primeira necessidade escasseiam e isso devido, em grande parte, á ganancia dos *acapareurs*. Tal facto determinou providencias energicas por parte do governo, forçando-o a regular a venda de [illegible] materias primas. Na França, pelo mesmo motivo, as [illegible] adoptaram as barracas [illegible] *glain*, fornecedoras de generos [illegible] população pelos preços da [illegible] official.

Estivemos tambem na Belgica [illegible] convite do governo. [illegible] novidades que lhe posso transmittir, muitas das quaes, certamente, o senhor já deve saber pelos telegrammas dos jornaes, terminou o nosso entrevistado.

A seguir, procurámos ouvir o sr. Ernest Hambloch, addido commercial á legação ingleza no Brasil, que acompanhou a delegação na sua viagem, como representante do governo britannico. S. s., depois de referir-se, com enthusiasmo, aos resultados praticos da delegação, exprimiu o grande desejo que têm os capitalistas inglezes de collaborarem no desenvolvimento do nosso poder commercial.

— O Brasil, accrescentou, vae ter occasião de demonstrar as suas grandes producções de borracha e outros artigos tropicaes que [illegible] fazer parte da Quinta Exposição Internacional desses productos, a realizar-se em junho de 1920.

Lembrei aos delegados a idéa de se fundar uma Camara Anglo-Brasileira de Industria e Commercio. Essa idéa teve immediata approvação do governo inglez e o mais cordeal acolhimento por parte dos illustres membros da missão.

Ha, no meu paiz, actualmente, um grave problema a resolver: a questão operaria, que, todavia, espero, será prompta e facilmente solucionada, dada a boa vontade que anima operarios e patrões.

Foram os seguintes os delegados brasileiros que regressaram pelo *Demerara*: Hannibal Porto, Souza Bandeira, Carvalho de Britto, Eduardo Guisard e Ferreira de Almeida.

Aquelle navio trouxe tambem o sr. P. M. Mackellen, da "Federation Bristh of Industries", que veiu estabelecer nesta capital o primeiro escriptorio dessa importante associação.

Foram ainda passageiros do *Demerara* os officiaes japonezes Sechi Tamasu Ki, Osanir Toroti, Teshaynlsi Hashimist e Rokuro Parmi e os escriptores Thomas Pate Bow, William Herbert Green e Otto Ferrer, respectivamente de nacionalidades ingleza e suissa.

ALUIZIO AZEVEDO

O governo do Uruguay presta homenagens á memoria do romancista brasileiro

Do chanceller uruguayo, sr. Gabriel Terra, recebeu hontem o ministro Manoel Bernardez o seguinte telegramma:

"Tenho o prazer de communicar a v. ex. que na manhã de hoje, em nome de s. ex. o senhor presidente da Republica, depositei uma coróa de bronze sobre o feretro que guarda os restos do illustre poeta brasileiro Aluizio Azevedo. Por esse motivo teve logar uma eloquente cerimonia, a que assistiram o sr. ministro Cyro de Azevedo, o sr. conselheiro Lucilo Bueno, o sr. sub-secretario deste ministerio Alvaro Saralegui, os drs. Teofilo Pineyro e Adolfo Berro Garcia, representando o Atheneu de Montevidéo, os srs. Alfredo Marzi e Faustino Teyssera, representando a Sociedade Uruguaya de Autores, o sr. Alberto Dominguez Camapara, representando o Comité de Solidariedade Americana; os srs. Pineyro Chain, Rodrigues Pinto Quijano e Lorena Acevedo, representando o Centro Ariel, altos funccionarios deste ministerio e muitas outras pessoas.

Falou em primeiro logar, em nome da Sociedade Uruguaya de Autores, o sr. Alfredo Varzi, que pronunciou um inspirado elogio do poeta morto. Depois, em nome do exmo. sr. presidente, fiz a entrega da coróa, declarando que essa nossa attitude era inspirada nos altos principios de solidariedade americana, principios aos quaes prestam os poetas a melhor e a mais efficaz cooperação, por unir as almas dos povos em uma mesma vibração.

Respondeu agradecendo, s. ex. o sr. Cyro de Azevedo, que ao fazer resaltar a gentileza do nosso gesto, teve phrases brilhantes e eloquentes, para terminar dizendo que tinham os brasileiros plena consciencia do espirito de amizade que nos movia e que, se admirar era comprehender e se comprehender era amar, tinhamos nos proprios actos a melhor das recompensas.

Procedeu-se depois á collocação na camara mortuaria, da corôa que se acha gravada a seguinte inscripção: "O Uruguay a Aluizio Azevedo. — 1919". — *Gabriel Terra*, ministro das Relações Exteriores."

FABRICA DE MOLDURAS
Porta retratos ovaes e redondos. Alta novidade
A mais importante officina de douração.
Reformam-se molduras usadas
Rua 7 de Setembro 203.
(14951)

EM S. GONÇALO

Ernesto Barbeiro, quando está fóra de si, dá até para prender senhoras

A população de S. Gonçalo, em Nictheroy, está possuida de enorme indignação pelo facto seguinte:

Ante-hontem, ás [illegible] da noite, o official de justiça Ernesto Barbeiro, em visivel estado de embriaguez, foi á casa do sr. Bolenga, ex-escrivão do 2º officio do districto supra, dizendo-se mandado pelo sr. Oldemar Pacheco, juiz local, afim de effectuar a prisão da esposa daquelle cidadão, que se encontrava ausente, na occasião.

A referida senhora esteve presa, sem motivo justificado, até alta madrugada, o que provocou os protestos dos moradores daquella localidade, indignados com o facto, realmente extranho e inexplicavel.

QUEM PERDEU

Temos em nosso poder, afim de ser entregue ao seu legitimo dono um passaporte expedido pelo consulado portuguez, de Vigo ao sr. Antonio Maria Monteiro.

Desacatou um funccionario postal e por isso foi preso

Por solicitação do 2º official dos Correios, sr. A. Polary, encarregado do serviço postal maritimo, foi preso hontem, á tarde, por ordem do sub-inspector da Policia Maritima sr. Victor Mallet, o mestre da lancha "Cometa". Motivou a prisão o facto deste ter desacatado aquelle funccionario attrazando o serviço de retirada de malas postaes dos navios hontem chegados ao nosso porto.

XX DE SETEMBRO

A commemoração na Loja Maçonica Fratellanza Italiana

A Benemerita Loja Capitular Fratellanza Italiana, para commemorar a passagem da gloriosa data de XX de setembro [illegible] realizou ante-hontem, no templo nobre do Grande Oriente uma sessão solenne que esteve [illegible] corrida por familias, [illegible] sua maioria italianas e representantes de todas as lojas [illegible] der Central. A grande sessão foi presidida pelo [illegible] maz Cavalcanti, grão mestre, [illegible] cupando logares á [illegible] Antonio Conrado Limonge [illegible] ravel da loja, e o deputado federal Deodato Maia e [illegible] representantes das grandes [illegible] cinas e os dos [illegible] grãos. A sessão foi aberta [illegible] veneravel da loja, que depois [illegible] fazer a introducção dos [illegible] dos visitantes e das grandes [illegible] dades da ordem, passou o malhete da sabedoria ao general Thomaz Cavalcanti, que deu inicio á solemnidade com a execução do hymno maçonico cantado pelo sr. Lopes [illegible]. Seguiu-se com a palavra o dr. Conrado Limonge, que produziu um bello discurso; depois de uma vibrante saudação ao Brasil, fez o historico da grande data, passando depois ao papel da Italia na grande guerra para conseguir a victoria e a redempção dos territorios escravisados pela Austria, para concluir com uma saudação a D'Annunzio pela sua attitude em Fiume como recompensa do generoso sangue italiano derramado na guerra que sustentou em nome do direito e da civilização. Seguiu-se a parte concertante em que, além da orchestra, se fizeram ouvir a senhorita Mercêdes Malaguti de Souza e dr. Giacomo Jannuzzi. Depois de grande distribuição de flores naturaes e de bombons ás senhoras, usou da palavra o sr. José Richezza, que fez uma longa conferencia sobre as pretenções da Servia nos Balkans, contrarias aos direitos seculares da Italia. Falou depois o dr. Deodato Maia, em nome das lojas representadas, seguindo-se a ultima parte do concerto, no qual tomaram parte os srs. Humberto Malaguti de Souza e João Rocha. Encerrada a sessão foi novamente cantado o hymno de Guatimosin.

O salão estava lindamente adornado de flores naturaes e de bandeiras alliadas. No pateo tocou uma banda de musica da Brigada Policial. A festa correu na melhor ordem, entre expansões patrioticas e deixou excellente impressão.

No "Uberaba" chegou o sr. [illegible]gilio Sampognaro, que veiu ao Brasil em [illegible] do governo urug[illegible]

A bordo do "Uberaba" [illegible] hontem a esta Capital o [illegible] gilio Sampognaro, ministro [illegible] tenciario e enviado extraordinario do Uruguay, em missão [illegible] junto ao governo do Brasil.

S. ex., que veiu fazer [illegible] mo superintendente da [illegible] amigo, da commissão encarregada de estudar e resolver a [illegible] nossos limites com o Uruguay [illegible] recebido a bordo pelo ministro Manoel Bernardez, secretario de [illegible] ga, ao Azarola Gil, general [illegible] Botafogo e representantes officiaes, desembarcando, em lancha especial, no caes Pharoux, dahi seguindo para o Palace Hotel, á Avenida Rio Branco, onde ficou hospedado.

Engenheiro notavel [illegible] o dr. Virgilio Sampognaro tem occupado prestes de [illegible] destaque na administração [illegible] blica e na diplomacia do Uruguay, cujo governo sempre [illegible] tinguiu com a investidura de [illegible] importantes commissões.

S. ex. foi tambem [illegible] executor do Tratado de [illegible] o Brasil, devendo partir [illegible] te, em companhia do [illegible] taiogo, para o Rio Grande [illegible] afim de pôr em pratica [illegible] to já ficou definitivamente [illegible] tido, de accordo com [illegible] tos firmados pelas chancellarias [illegible] duas nações amigas.

Ecos da morte do conductor Ferreira de Faria

Ao capitão [illegible] do botequim-restaurante [illegible] Central, o director [illegible] soal do Movimento [illegible] Central endereçou [illegible] decendo os serviços [illegible] caridade daquelle [illegible] occasião da morte do [illegible] trem Alvaro Ferreira [illegible] ctima de um desastre [illegible] corrente, em S. Christovão.

NOTAS SOCIAES

DATAS INTIMAS

Faz annos hoje o dr. Eduardo Rabello, professor da Faculdade de Medicina e clinico nesta capital.

Nome feito nos nossos circulos scientificos, onde se impoz pela sua rara envergadura intellectual, o dr. Eduardo Rabello é tambem uma das figuras

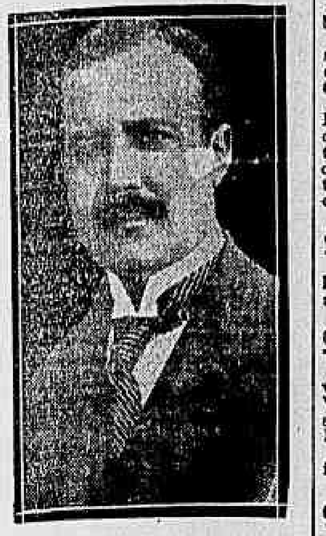

O dr. Eduardo Rabello

mais distinctas do nosso meio social, de ha muito acostumado a admirar-lhe os dotes de espirito e a cercal-o sempre do respeito e da consideração a que o illustre medico faz jús.

Possuidor de vasta cultura scientifica, comprovada por innumeros trabalhos de reconhecido valor, o dr. Eduardo Rabello allia essas qualidades á de fino e irreprehensivel gentleman que é.

S. s. passará o dia de hoje fóra desta capital, o que não impedirá aos seus amigos e discipulos de, mais uma vez, lhe demonstrarem o affecto sincero que lhe votam.

—:— Passa hoje o anniversario natalicio do sr. Francisco Monero, chefe da casa bancaria F. Monero & C.

—:— Faz annos hoje a gentil senhorita Nisia Silva, [illegible] e filha do sr. Cyrillo Silva.

—:— Faz annos hoje a gentil senhorita Elvira da Silveira Lara, professora municipal.

—:— Festeja hoje o seu anniversario natalicio a senhorita Maria de Souza Gentil.

* * *

CASAMENTOS

Com o sr. Henrique Dourado, da firma Costa, Muniz & Comp., desta praça, contratou casamento com a senhorita Iracema Pimentel, enteada do tenente Ernesto de Andrade, secretario do Corpo de Bombeiros.

—:— Com o sr. Rogerio Leite de Carvalho contratou casamento a senhorita Carolina Oliveira Simões, filha da viuva d. Anna Francisca de Oliveira Simões, [illegible]

[illegible]

ASSOCIAÇÕES

[illegible]

VIDA ACADEMICA

[illegible]

NASCIMENTOS

Foi enriquecido o lar do cirurgião-dentista Julio Nobile Pozzuoli e d. Clarinda Torquato Nobile Pozzuoli, com o nascimento de um filhinho, que receberá na pia baptismal o nome de Orlando. Serão padrinhos o coronel Urias de Lemos e sua esposa e d. Lauria Gilardini Lemos.

—:— Acha-se em festa o lar do sr. Carlos Sayão e de d. Clarisse Lessa Sayão, com o nascimento, a 16 do corrente, de uma interessante menina que receberá o nome de Cacilda, na pia baptismal.

—:— Acha-se enriquecido, desde o dia 13 do corrente, o lar do sr. Ricardo Fernandes Corrêa e de d. Aristotelina Rodopiano Corrêa, com o nascimento de um interessante menino, que recebeu o nome de Ney.

[illegible]

VIAJANTES

Seguiu hontem, pelo nocturno de luxo, para S. Paulo, em viagem de repouso, o dr. A. R. Sharp.

* * *

CONFERENCIAS

Na séde da Liga Theosophica Perseverança, á rua Sachet, o dr. Dario Velloso realiza hoje uma conferencia sobre o espiritualismo e a doutrina de Pythagoras no Estado do Paraná.

Presidirá a sessão, cuja entrada será franca, o coronel Raymundo Seidl.

* * *

CLUBS E FESTAS

O High Life Club continua sendo o ponto obrigatorio das reuniões nocturnas da nossa "jeunesse dorée" [illegible]

[illegible]

ENFERMOS

[illegible] sob os cuidados do dr. [illegible] Duque Estrada Azevedo, medico do serviço de prophylaxia de Porto Alegre, e que foi operado pelo dr. Alvaro Ramos. O enfermo tem sido muito visitado.

* * *

FALLECIMENTOS

Em sua residencia, á rua Machado de Assis n. 77, falleceu hontem d. Maria Oliva de Mattos Bernardes.

O seu enterramento realizar-se-á ás 7 horas da manhã de hoje, saindo o [illegible]

MISSAS

[illegible]

No Centro Paulista

Uma reunião em homenagem ao sr. Washington Luiz

Realizou-se ante-hontem, ás 8 horas da noite, na séde do Centro Paulista, uma reunião dos academicos paulistas das diversas escolas desta capital, em homenagem ao dr. Washington Luis.

[illegible]

LIGA BRASILEIRA CONTRA O ANALPHABETISMO

Sob a presidencia do sr. Ennes de Souza realizou a Liga contra o Analphabetismo mais uma reunião no Lyceu de Artes e Officios, á qual estiveram presentes, entre outras pessoas, o sr. Pedro Celso e senhora, e o sr. Cicero Penna que se inscreveu entre os associados.

[illegible]

"International Cinema"

[illegible] da o numero seis desta primorosa revista de cinemas. Traz os retratos de Geraldine Farrar, Pauline Frederick, Louise Huff, Tom Moore, Mabel Normand, além de outros de artistas queridos no Rio. Vende-se na Casa Soria & Boloni, avenida Rio Branco, 137 e Casa Braz Lauria, Gonçalves Dias n. 78.

(11532)

INDIGESTÃO, GAZES, DORES, AZIA

EXPERIMENTAE!

"Magnesia Divina" cura o vosso enfraquecido dyspeptico estomago, e em cinco minutos [illegible]

[illegible] estomago. Se soffreis de incommodos do estomago, algumas onças apenas de "Magnesia Divina" vos curarão, dando-vos assim completa satisfação. Este remedio vale o seu peso em ouro para homens e mulheres que tenham os seus estomagos desregrados. Deveis, portanto, tel-o em vossa casa e sempre á mão para caso de dor, azia ou qualquer indisposição do estomago durante o dia ou á noite. E' o mais rapido, o mais seguro e mais infallivel doutor do estomago em todo o mundo. (4612)

COM VISTAS AO SR. VAN ERVEN

Um encarregado de serviço desidioso e mal educado

Ha coisa de uns oito mezes o governo, attendendo a supplicas constantes dos moradores de Ricardo de Albuquerque, mandou collocar ali umas bicas dagua.

Acontece agora o seguinte:

Foi nomeado para zelar pelo serviço do abastecimento dagua daquella estação um rapazola pernostico, desidioso, e, além de tudo, malcreado.

Ha muitos dias já, umas das bicas, a da rua Arahy, está quebrada, sendo os moradores dessa rua obrigados a buscar agua numa outra distante.

Varias reclamações têm sido feitas inutilmente ao encarregado de tal serviço.

Ante-hontem foi procural-o o sr. Bernardino, antigo funccionario da policia. Expoz-lhe o caso, pedindo-lhe uma providencia.

O auxiliar do sr. Van Erven, de cima das suas tamancas, num palavreado desabrido, disse-lhe cousas desagradaveis e acabou ameaçando de retirar a agua!...

Torna-se necessaria uma providencia contra esse relapso funccionario.

A feira da Prefeitura foi muito visitada hontem

Consideravel foi o numero de pessoas que accorreu hontem a visitar a Segunda Feira Annual da Prefeitura do Districto Federal que se acha installada nos terrenos da Avenida Rio Branco, que pertenceram ao convento da Ajuda. Ainda durante todo o dia de hontem chegaram á Feira innumeros productos que vão ser expostos, solicitando-se, entre estes, muitos que foram para o pavilhão de tecidos e calçados.

Todas as pessoas que entravam na Feira, se demoravam em minuciosa visita aos pavilhões, entre os quaes, até agora, se tem solitado o do Paraná.

Até o dia 29 do corrente, todos os dias, até ás 11 horas da noite, a Feira da Prefeitura estará aberta á visita publica.

O LABORATORIO PHARMACEUTICO E' UM ESTABELECIMENTO MODELAR

O caso do manipulador, que não sabe manipular

Procurando restabelecer a verdade sobre factos, que apenas honram a competente administração do director do Laboratorio Chimico Pharmaceutico Militar o que estão sendo deturpados pela politicalha, procurámos hontem o coronel Bernardo Corrêa de Brito, que dirige aquelle estabelecimento.

S. s., antes de qualquer investigação, quiz ser gentil para com o nosso representante, fazendo-o percorrer todas as dependencias do Laboratorio, que é incontestavelmente um estabelecimento modelar e productivo, revelando assim, a grande competencia e capacidade dos que têm a responsabilidade de apparelhal-o para o seu mister. Tudo ali é limpesa, ordem e disciplina, sendo a producção de artigos chimicos e pharmaceuticos de primeira ordem e compensadora dos esforços do seu digno director.

Após a visita, que deixou a mais agradavel impressão ao nosso companheiro, procurámos enfronhar-nos do assumpto que ali nos levava.

O facto é este: existindo no Laboratorio um manipulador que servia como escrevente da drogaria, e necessitando a secção de receituario de um manipulador, fez o director remover para esta secção o empregado em questão. Ora, indo trabalhar na pharmacia, era natural que o manipulador fosse incumbido de aviar as receitas, como fazem os praticos nas pharmacias particulares. Entretanto, com espanto do chefe e de outros funccionarios, o manipulador não se mostrou na altura da sua nova investidura, porquanto não soube aviar a formula, nem tão pouco explicar o valor dos saes e quantidades da sua divisibilidade.

Interpelado pelo director e officiaes pharmaceuticos, sentiu-se embaraçado, dizendo que se achava doente.

A' vista disso, o director chamando o manipulador, fez lavrar um termo, em presença de toda a officialidade e de funccionarios, por se haver o mesmo recusado a escrever uma declaração de sua incapacidade, como manipulador.

Esse termo, depois de assignado por todos, escripto por um funccionario civil, foi remettido ao general dr. Ferreira do Amaral, director de Saude do Exercito. Excusado será dizer que, allegando ainda molestia, o funccionario em questão recusou-se a assignar o termo.

O general Amaral levou o facto ao conhecimento do dr. Alfredo Pinto, ex-ministro da Guerra, que, depois de estudar o caso, achou-o extraordinario, ordenando que fosse nomeada uma commissão para examinar o funccionario delinquente.

Dando cumprimento a esta ordem, o director de Saude nomeou a seguinte commissão para julgar da habilitação do manipulador: presidente, general graduado dr. Martiniano de Arvellos Espindola; membros, capitães pharmaceuticos Augusto Manoel de Aguiar Filho e Victor Limoeiro.

E ahi está em toda sua nudez um caso de administração interna de uma repartição transformada em perseguição e violencia, quando apenas o director da repartição procurou salvaguardar a sua responsabilidade administrativa.

A CONFERENCIA TRABALHISTA DE WASHINGTON

Uma reunião no Circulo dos Operarios da União

O Circulo dos Operarios da União reuniu-se hoje, ás 7 1|2 da noite, para resolver sobre a indicação do operario que deve ser escolhido para representante da classe na Conferencia Trabalhista de Washington.

A reunião terá logar na séde do Circulo, á rua Visconde de Itamaraty n. 131, podendo comparecer a ella todos os operarios das officinas do Estado, associados ou não do Circulo.

UMA FESTA GAÚCHA

O 20 de Setembro na Escola Militar

Revestiu-se de grande brilhantismo a festa com que os estudantes gauchos da Escola Militar commemoraram a passagem daquella data.

Constou ella de uma sessão solenne, seguida de abundante churrasco e do tradicional chimarrão.

No inicio da sessão foi executado o hymno riograndense por um grupo de alumnos da Escola.

Falou, em seguida, o alumno Osorio Tuyuty, que discorreu sobre a data, salientando a importancia civica da festividade.

Um official, que se achava presente, usou tambem da palavra, felicitando os alumnos pelo enthusiasmo com que elles cultivavam as tradições do seu torrão natal, mostrando como a revolução de 35 não tinha o cunho separatista que se lhe quer dar e fazendo votos pela grandeza do Brasil.

Fez-se ouvir, então, a orchestra, executando o hymno nacional.

Terminado o churrasco, reuniram-se os gauchos, novamente.

O alumno Victorino Leivas desfraldou a bandeira riograndense sobre um retrato do sr. Borges de Medeiros, proferindo breve allocução em que tecia elogios á pessoa do presidente do Estado do Rio Grande do Sul, enaltecia as suas qualidades de estadista e o considerava lidimo representante dos farroupilhas.

Foram, por fim, executados novamente, e cantados, os dois hymnos, trocando-se, após, calorosos vivas.

ASYLO INFANTIL N. S. DE POMPEIA

Este Asylo recebeu no corrente mez os seguintes donativos:

De um anonymo, a quantia de..... 100$000 para melhorar a ceia dos asylados no dia 19, dia em que completou 74 annos; uma devota, por alma de seu esposo, 20$000; Luiz Andrada Maya 5$000; Zelio Duarte Nunes 1$000; sr. Carneiro 10.000, Mme Monteiro Dantas 10.000, Augusto Menezes.... 50.000, uma devota de N. S. 5.000 Mathilde de Carvalho 40.000, Joanna Bastos 20.000, Celeste Ferreira..... 50.000, Alcida Martins 10.000, Julia Costa 16.000, Viuva dr. Camarão... 10.000, Esther Moreira 14.000, Rosaria Rispoli 15.000, Rosa Paracampo 5.000, Henriqueta Leão 40.000, Maia do Amaral 5.000, Joanna Amata.... 4$000 Libia Isbellone 2$000, Cecilia Imbellone 1$000; Maria Lisboa... 7$000; Orminda Sodré 29$000; Isabel Vidal 10$000; Evangelina Brasil..... 20$000; Elmira Moniz 22$000; dr. Murtinho Nobre 5$000; Anna Rispoli 5$000; Laurinda Mafra 20$000; F. Mattos 3$000; Parc Royal 10$000 sr. Augusto Menezes 5$000; d. Aldemira Moreira 1$000; d. Clotilde Niobey 13$200; Ondina Moura 1$000; Vicente La Ferlita 2$000; Manoel Baptista... 2$000 Antonio dos Santos 2$0000 anonymo 2$000; José Carvalheira 2$000; Leonel Monteiro 2$000; Adelaide Moreira 5$000; Marietta Salema 5$000; menina Heloisa Lefevre, sapatos e brinquedos; Custodio Marques 20$000; Rita Nora Pereira 10$000 e Christina Vinhaes 29$700.

O MONUMENTO DA NOSSA INDEPENDENCIA

Como está organizado o plano da obra dos srs. Mario Pinto e Fernando Frick

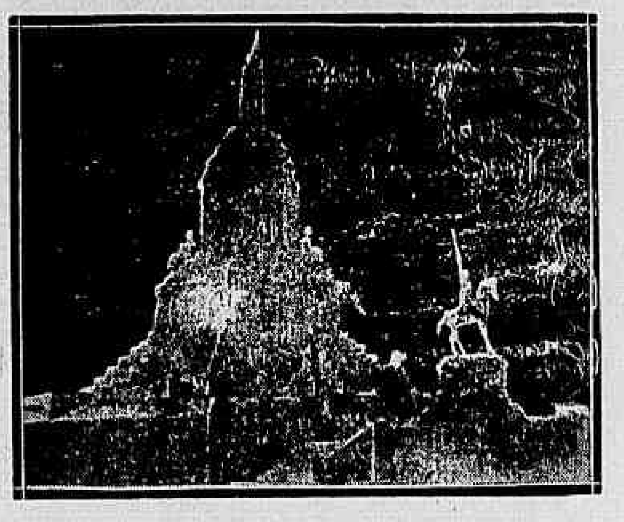

Planta do Monumento da Independencia, dos srs. M. Pinto e F. Frich

Os srs. Mario Ribeiro Pinto, engenheiro brasileiro diplomado pela Escola Polytechnica de São Paulo, e Fernando Frick, esculptor sueco, acabam de apresentar á secretaria do Interior daquelle Estado um detalhado projecto sobre a planta do monumento da Independencia a ser erigido no Ypiranga.

Segundo a descripção, que tivemos occasião de ler, a obra dos srs. Mario Pinto e Fernando Frick constituirá, effectivamente, um monumento notavel.

Dada a importancia extraordinaria que teve, na vida nacional, a data da Independencia, e tambem a singular grandeza dos vultos que a operaram, está claro que o monumento commemorativo do 7 de Setembro exige requisitos differentes. Em primeiro logar, elle têm que ser um documento da época, reunindo, claramente, o estado dalma do povo naquelle momento historico, estado este que só póde ficar synthetisado na attitude mais propria dos vultos que apparecem. Em segundo logar deve ser um motivo de rara inspiração esthetica, guardando as qualidades de belleza e harmonia indispensaveis a toda a grande esculptura.

Esses requesitos ambos estão bem patenteados no monumento que conceberam os srs. Mario Pinto e Fernando Frick, pois que estão nelle salientados claramente os valores psychologicos e historicos.

No projecto que justifica a sua planta, aquelles engenheiros declaram que, na concepção do monumento, tiveram duas principaes inspirações: primeiramente, renovar os mais notaveis episodios historicos que intervieram no feito; depois, satisfazer os requisitos technicos de um monumento architectonico, em que a composição artistica das partes e a magnificencia do conjuncto realizem uma obra digna do fim a que se destina.

O monumento em questão, segundo a planta apresentada occupará uma base quadrangular de trinta e dois metros de lado, elevando-se numa altura de vinte e tres metros dessa base ao plano, onde apresentará a imagem da Patria com o estandarte nacional defraldado ás viracões. A baixo da imagem da Patria, outras figuras menores apresentarão as armas brasileiras, entoando, em trombetas, o hymno da victoria.

O embasamento terá a forma de uma pyramide, cujas faces, recortadas, em degráos, apresentem uma interrupção dos eixos principaes. Isso facilitará o accesso ao interior do edificio. Essa pyramide será toda ladeada de uma esplanada com escadarias.

O corpo do monumento será dividido em tres partes distinctas: inferior, central e superior. A inferior tem a forma de um plintho, com a base quadrangunlar e pylones nos quatro angulos. Nas faces do plintho e dos pylones ficarão oito medalhões e quatro quadros em bronze.

Os bustos representarão os vultos e os quadros as scenas da Independencia. Nos angulos, que correspondem aos pylones, ficarão quatro grupos allegoricos, significando o trabalho, a paz, o progresso e a riqueza.

E nas escadarias da frente ficarão, em attitude heraldica, quatro leões, symbolos da força.

A parte central, que é uma base para a superior, tem a forma octogonal de um tronco de pyramide. Nas faces correspondentes ao eixo principal haverá duas inscripções: "Independencia ou Morte" e "7 de Setembro de 1822."

A parte superior tem a forma de um tambor cylindrico. Circundando este tambor, estão dispostas vinte e uma colmnas doricas, com o respectivo entablamento. Nas metopes desse entablamento deverão brilhar, em relevo, vinte e uma estrellas. Essas estrellas, juntamente com as columnas, serão os symbolos dos Estados do Brasil.

As columnas sustentarão, no coroamento do edificio, a obra da Independencia. O coroamento terá a estructura variada, pela transição por que passam as suas massas, da forma circular para a retangular.

As faces do coroamento ficarão decoradas com as armas em bronze do Imperio e da Republica e sobre cada uma das columnas do tambor cylindrico será posto um consolo sustentando coroas de louros, em homenagem a d. Pedro I.

Nos baixos relevos da parte inferior estarão representadas, como dissemos acima, scenas que anteciparam a Independencia.

No primeiro, que será em homenagem a José Bonifacio, o Patriacha estará representado promovendo o protesto da Junta de S. Paulo contra os decretos em que as Côrtes reorganizavam os governos das provincias do Brasil e determinavam o regresso de d. Pedro a Portugal. No segundo, o Principe se representará recebendo a deputação do Senado da Camara do Rio de Janeiro, sob a presidencia de José Clemente Pereira.

E' o dia do "fico." O terceiro, significa a primeira acclamação popular de d. Pedro como chefe da nação, no dia 7 de setembro de 1822, na Opera de São Paulo pelo padre Ildefonso Xavier. E o quarto, emfim, representa a acclamação de d. Pedro como Imperador do Brasil, pelo povo do Rio de Janeiro, em 12 de outubro de 1822, no antigo campo de Santa Anna.

Na frente do edificio, e no alinhamento do eixo principal do monumento, estará collocada a imagem de d. Pedro I. Está o Principe numa attitude singularmente epica, recebendo o tributo do povo brasileiro.

E, com o braço direito levantando a espada para o céo e o olhar inspirado acompanhando o gesto do braço, elle é bem a synthese da gloria do 7 de setembro.

Como se vê da descripção, o monumento está inspirado por elevado e raro sentimento de patriotismo. E os srs. Mario Pinto e Fernando Frick, satisfarão, com elle, perfeitamente, as necessidades de uma obra nacionalista, como tem de ser a obra que celebra a data da Independencia.

As senhoras e senhoritas

só conseguem aformosear-se usando o SEDATIVO REGULADOR Beirão que é um tonico do utero e ovario, evitando assim as irregularidades mensaes, portadoras de molestias graves. Não usem preparação annunciada para o mesmo fim cujos effeitos são nullos para umas e desastrados para outras.

A' venda em todas as pharmacias e drogarias. (13470)

O SOCIAL

Com a pontualidade do costume, recebemos hontem a visita deste excellente hebdomadario, orgam dos nossos institutos de assistencia. O numero 138 que temos sobre a mesa, contém enredo util e ameno, um summario importante; combate o anarchismo em bem lançado artigo de M. J. Pereira de Novaes, presta uma homenagem ao poeta Moreira de Vasconcellos, registra o acontecimento historico de XX de setembro, o anniversario da União dos Varejistas do Commercio de Carvão Vegetal, contém elevado numero de notas mundanas, noticias de dezenas de associações beneficentes, de assistencia e religiosas, da Camara Portugueza de Commercio e Industria, poesias, contos, novellas, football, turf, taça Seabra, charadas, o julgamento dos monarchicos portuguezes e na sua secção portugueza abundante noticiario dos principaes acontecimentos de Lisboa, Porto, Santarém, Evora, Vianna do Castello, etc. Um numero cheio, digno de leitura.

CHRONICA ESPIRITA

Segundo relata o "Times", de Londres, de 28 de julho, o bispo de Londres (protestante), na commemoração nacional dos caídos no campo de batalha, em Hyde Park assombrou os seus ouvintes com a confissão de crer na volta do espirito e na possibilidade da communicação com os desencarnados.

Domingo, 27 de julho, achavam-se presentes, além de cincoenta mil ex-soldados e marinheiros, muitos milhares de civis.

Dr. Ingram, o bispo, contou a historia de um senhora, a quem conhece bem, cujo filho de dezenove annos de edade morreu, caído com o seu aeroplano de uma altura de treze mil pés. Recebendo a noticia a mãe ficou com o coração traspassado de dor. Mas, repentinamente, ella viu a forma do rapaz, vestido tal qual quando a deixou. Sentiu-o abraçal-a e beijal-a na boca, e, numa voz de indescriptivel doçura, elle disse-lhe: "Não mamãe, não me será mais permittido voltar de novo a visitar-te!" e desappareceu. Continuando, disse o bispo: "Estas visões, nem sempre são bem comprovadas e a fé não depende dellas, mas ellas provam o que nos tem sido promettido, isto é, que os vossos filhos, vossos maridos, amigos e camaradas são cinco minutos depois da morte a mesma personalidade que eram antes della."

O bispo, porém, depois de relatar o que acima fica dito, advertiu a sua numerosa congregação de não tentar entrar em communicação com os mortos, dizendo que a iniciativa deve partir do outro lado. Disse ainda: "E' um peccado procurar saber-se o que não nos é permittido. Deixae os grandes scientistas, deixae sir Oliver Lodge e sir Arthur Conan Doyle fazer o que quizerem, mas não deixeis aquelles que lamentam os que se foram gastarem tempo em procurar os meios de se communicarem com os desencarnados."

O jornal "Light", de Londres, publica as seguintes criticas ao sermão do bispo, as quaes publicarei, de accordo com o espaço no *Correio*.

O rev. W. F. Cobb, reitor da egreja de St. Ethelsborga, de Londres, disse o seguinte:

"Não é facil seguir os raciocinios do bispo de Londres, pelos quaes elle é levado a condemnar a tentativa de se abrir communicação com os desencarnados, emquanto elle affirma que os do outro lado se communicam comnosco. Vale o mesmo dizer que Colombo não devia ter descoberto a America mas devia ter esperado que um indio descobrisse a Europa. A explicação da difficuldade, seria porque, talvez, o bispo tivesse em mente o interesse da religião como distincto do da sciencia e desejasse fazer ver que a communicação com os desencarnados não devia ser incluida nas actividades da religião propriamente dita, como de facto não é. Do outro lado, porém, nenhuma sã e bem fundada religião deve fazer interrogação á sciencia, e como as tentativas de abrir communicação para o Além são tentativas para augmentar os nossos conhecimentos sobre o Universo, constitue um legitimo departamento da sciencia. Alem disso, se a sciencia demonstra os factos bem fundamentados, elles formam parte das nossas acquisições scientificas, e se a religião depois pretender ignorar ou desacreditar os resultados, não será, de certo, a sciencia que soffrerá com isso."

"Não é bem claro o que o bispo tencionava dizer com a phrase "o que lhes era promettido". A religião repousa sobre factos tão bem attestados como os factos sobre os quaes qualquer sciencia se edifica; entre estes factos podem existir promessas, mas então, estas promessas, por certo, são de pouca importancia. Em qualquer caso, porém, o bem que constitue a promessa religiosa não é incompativel com o que é o objectivo visado pelas pesquizas psychicas. A verdade deve ser tão cara para os homens da egreja como para os scientistas. A verdade não vae ao encontro de ninguem mas deve ser procurada. Ella vem como recompensa do esforço do individuo e o esforço é uma attitude mental, activa e não meramente passiva.

No desastre que a egreja soffreu no passado, fechando ouvidos nos novos aspectos da verdade, se encontram razões para não se repetir o mesmo erro. Em qualquer caso, a mente humana continúa a sua marcha e seria melhor que a egreja se aprumasse e acompanhasse a marcha do resto da humanidade.

A verdade é um dos tres valores para cujo sustentaculo a egreja existe e a revelação da verdade é progressiva e vem por intermedio dos homens".

Nos proximos artigos publicarei outras criticas.

Fred. Figner.

Santo remedio para febres

é o "Café quinado Beirão", o primeiro e unico preparado que ha mais de vinte e cinco annos o povo prefere para a cura das *febres, maleitas* ou *sezões* e que continúa a conservar a palma da victoria no meio dos mil e um preparados inventados depois delle para o mesmo fim. Cuidado com as trocas e substituições.

A' venda em todas as pharmacias e drogarias. (13469)

PRODUCTOS MEDICINAES
DE REAL V LOR
do Dr Eduardo França
(MEDICO E PHARMACEUTICO)
Unicos remedios brasileiros que tem tido a gloria de serem effectiva e officialmente adoptados na Europa, Norte-America e todas as Republicas Sul-Americanas, como podemos provar com documentos, e não com palavras.

Lugolina
Cura efficaz de todas as molestias da pelle, feridas, darthros, quêda dos cabellos, suor dos pés, dos sovacos, etc. —Antiparasitario e cicatrisante poderoso.

Salsa, Caroba e Manacá de Hollanda
O REI DOS DEPURATIVOS e o mais antigo e de effeitos rapidos e comprovados.

"MUTAMBEIRO"
Xarope de Aroeira, Mutamba e Mel de Abelhas.
[illegible] os seus effeitos rapidos e efficazes a qualquer [illegible]. Cura tosses, bronchites, grippe e qualquer molestia dos pulmões.
E' PURAMENTE VEGETAL

Pilulas de Velamina
Contra as molestias nervosas. Combatem a prisão de ventre, enxaquecas, molestias do figado, baço e intestinos. Evitam as auto-infecções intestinaes, que são as maiores causas das molestias nervosas.
A' venda em todas as drogarias e pharmacias do Brasil, Europa, Norte-America, Argentina, Uruguay, Chile, etc.
(11795)

IDEAL
PROPRIETARIO M. PINTO 60-Rua da Carioca, 62
TELEPHONE C. 1937 End. Tel. IDEAL
HOJE — O MAIS IMPONENTE E ARTISTICO — HOJE PROGRAMMA DA SEMANA, CONSTITUIDO POR DUAS GRANDES OBRAS DA "FOX"
Apresentamos:
THEDA BARA
A fecunda estrella da insuperavel Fox Film, interpretando o sumptuoso drama historico, desenrolado na faustosa côrte de Luiz XV, rei de França e mais tarde sob a época do Terror da Revolução, em que foi decapitada
Mme. DU BARRY
(7 ACTOS)
A frivola favorita do corrupto monarcha, (*Joanna Becu*), encarnada superiormente pela eximia artista *Theda Bara*, com a maxima grandeza e veracidade, coadjuvada galhardamente por CHARLES CLARY, que personificando Luiz XV, mais uma vez faz realçar, os seus comprovados dotes, de grande artista que é.
No mesmo programma apresentamos:
Jane e Catherine Lee
As duas incomparaveis creaturinhas da FOX, como principaes protagonistas da bellissima comedia-dramatica, em 5 actos, intitulada:
SORRISOS
Um verdadeiro poema cheio de graça e ternura, de emoção e de aventuras comicas, delineadas pelas endiabradas creanças, desta vez, coadjuvadas com um interessantissimo cachorro [illegible]
QUINTA-FEIRA
Dois grandes successos em um só programma.
Em primeiro, a extraordinaria artista
—:— MADELAINE TRAVERSE —:—
(a inesquecivel creadora de MME. CAILLAUX), no intenso drama
EM DEFESA DA HONRA
5 ACTOS DE FOX FILM
Em segundo, continuação do sensacional e mysterioso film
A VAMPIRO RELAMPAGO
[illegible] Episodios, em duas partes cada um. (E 27402)

LYRICO — Empresa José Loureiro
Grande companhia hespanhola de operetas e operas-comicas ROMO-VIÑAS
:-: HOJE — A'S 8 3|4 — HOJE :-:
Primeira representação da operta em 3 actos, de J. Gilbert
A casta Suzana
Protagonista. . . . AMPARO ROMO
Angelina, Sta. Perez; Rosina, Sta. Ross; Delphina, Sra. Oliver; Marieta, Sta. Garcia; Irma, Sta Sainz; Conrado, sr. Alerve; Humberto, sr. Viñas; René, sr. Ponsetti; Pomarel, sr. Segura; Charancey, sr. Rodrigues; Alexis, sr. Guiró; Emilio, sr. Monserrat; Vivarel, sr. Torres; Godet, sr. Baro; Commissario de Policia, sr. Cervera.
GRANDIOSA MISE-EN-SCENE
Amanhã — EL REY QUE RABIO'.
Sexta-feira, 26 — Primeira da opereta brasileira de Oduvaldo Vianna — O CLUB DOS PIERROTS.
PALACE THEATRE — QUARTA-FEIRA, 24 — Reentrée da companhia AIDA ARCE, com a opereta—RAINHA DO PHONOGRAPHO.
(E 27483)

ELECTRO-BALL-CINEMA | Empresa Brasileira de Diversões
51, Rua Visconde do Rio Branco, 51
A mais popular e querida casa de diversões desta capital
HOJE - Programma novo - HOJE
O CASO ARGYLE
Grandioso drama de enredo policial, em 7 longos actos, pelo celebre actor Roberto Warwik
Ping-pong, Bilhares e outras diversões
Artistica e abundante illuminação electrica
Banda de musica militar — HOJE!
Ao Electro - Ball - Cinema!
As diversões começarão ás 5 horas. 28214

Cinema PARIS
HOJE — Ininterrupta séries de successos — HOJE
Exhibição de duas obras primas da cinematographia!
EVELIN BRENT, fulgurante etoile da cinematographia, na sua extraordinaria creação, em
Peccados da juventude
6 extensos actos de grande emoção e interesse social
EMMY WHELEN, outra notavel artista, no bello trabalho
VAIDADE FEMININA
5 extensos e interessantes actos da Metro
Brevemente — WILLIAM FARNUM, o celebre artista, no drama—O braço forte. (27485).
Quinta-feira—Exhibição das 13ª e 14ª séries do grandioso film—O homem de aço!
Quinta-feira—Continúa o grandioso film O homem de aço, com as 13 e 14 séries!

AVISO A' PRAÇA
THE NATIONAL CITY BANK OF NEW YORK
Communica que de segunda-feira, 22 do corrente, em diante começará a funccionar no seu predio proprio á
Avenida Rio Branco n. 83-85
onde aguarda as ordens de seus amigos e clientes.

Cinema IRIS
Propriedade de J. da Cruz Junior--R. Carioca ns. 49|51
Depois do successo estrondoso, magnifico e estupendo de ROLLEAUX, em "Seducção do Circo", reservamos para HOJE — Um outro triumpho, tambem grande e sensacional, com uma producção da celebre SÉRIE DE OURO
MAE MURRAY — a linda creatura de boca pequenina e olhos travessos, em
AMOR MODERNO
um drama lindissimo — um romance de ouro — um film que não encontra confronto em apresentação e desempenho.
MAE MURRAY — com sua graça e belleza, com agilidade de mulher educada á moderna, com a plastica adoravel do seu corpo, não captiva sómente o amante apaixonado, mas a todos nós que a vemos na téla.
No programma, uma producção da já celebre artista de comedia — ALICE HOWELL
A Rainha das Couves
E fecha a sessão o mais recente numero de actualidades do
Jornal-Universal
QUARTA-FEIRA — Além de 2 episodios interessantissimos de "A MOEDA QUEBRADA" — mais um trabalho de sensação de RUTH CLIFFORD, uma das mais lindas artistas americanas, em
A Filha do Cabaret

A SITUAÇÃO EM PORTUGAL

Boatos de conspiração monarchica — Um manifesto de Paiva Couceiro.

Lisboa, 22 de agosto — (*Especial para o Correio da Manhã*) — Insinuam que as facções politicas sempre irrequietas concertam mysteriosos conchavos para derrubar o governo, noticiam os jornaes que no Ministerio do Interior foi recebida communicação de que os monarchicos refugiados em Hespanha, especialmente os da Galliza, novamente se preparam para um movimento revolucionario contra a Republica.

Esta communicação foi feita por determinada autoridade raiana, a qual enviou ao governo um exemplar de um manifesto assignado por Paiva Couceiro, instando os soldados, os reservistas e o povo á revolta, dando-lhes, como motivo supremo, a defesa da bandeira azul-branca.

Parece que esse manifesto foi impresso em Madrid e está sendo profusamente distribuido ás gentes na Galliza, sobretudo em Tuy, incumbindo-se da sua passagem as vendedeiras hespanholas, que com elle envolvem as mercadorias adquiridas por portuguezes.

Lemos num jornal da manhã que o principal agente da distribuição é um tal senhor Abilio Maia, dado como conspirador, e que ha pouco tempo escreveu um folheto intitulado — "Na morte de Sidonio Paes" — impresso em Tuy.

Conta que o consul daquella cidade [illegible] vae intervir no caso, procurando, junto das autoridades hespanholas, impedir [illegible] distribuição dos manifestos.

Na *Capital* de hontem lemos que os promotores da desordem não descançam, accrescentando que não falta quem affirme que o paiz pode voltar a ser theatro de morticinios.

O referido jornal affirma a existencia de uma conspiração em Mafra, promovida pelos monarchicos e o dirigente continua sendo Paiva Couceiro, o que pouco receio póde inspirar, accrescenta o citado jornal, "pois que a causa monarchica morreu definitivamente em Monsanto e desgraçadamente!..."

Accentua, porém, a *Capital* que ha elementos que se dizem republicanos e que não hesitam em collaborar com os monarchicos para se apoderarem do poder.

O governo deve ter informações seguras a esse respeito, sobretudo, diz o informador a que nos referimos, de uma reunião onde [illegible] uma approximação entre monarchicos e outros elementos politicos que apoiam o sidonismo.

Serão estas noticias verdadeiras ou terão saido dos conchavos politicos a que acima nos referimos, como uma especie de [illegible] dos republicanos?

Não o sabemos dizer. Todavia não conhecemos acto algum que possa confirmar estas versões, o [illegible]

Entretanto não ha fumo sem fogo...

O julgamento do sr. Ayres d'Ornellas

Realizou-se ha dias no Tribunal especial de guerra o julgamento do sr. Ayres d'Ornellas, constituindo um acontecimento sensacional por se tratar do representante do ex-rei d. Manoel no paiz.

Quando foi interrogado, o sr. Ayres d'Ornellas disse que na tarde de 19 de janeiro, ultimo, ao entrar em casa, encontrara dois [illegible] do sr. Tamagnini Barbosa, com o fim de ir ao ministerio do interior, [illegible]

O sr. Barbosa disse-lhe então se tinha conhecimento do movimento insurreccional, respondendo-lhe que era a primeira vez que ouvia falar nisso.

O sr. presidente do ministerio mostrou-lhe então alguns telegrammas [illegible]

Disseram os jornaes que o sr. Tamagnini Barbosa [illegible] 24 annos de vida politica nunca faltou á sua palavra e se tivesse tal compromisso, saberia mantel-o.

No dia seguinte foi procurado por um grupo de officiaes que lhe communicou a sua prisão. Foi então para o regimento de lanceiros 2 e fez constar o seu proposito de não intervir na acção militar que os srs. officiaes houvessem por bem emprehender. Foi para Monsanto na noite de 22 para evitar o derramamento de sangue entre portuguezes e só pela força das circumstancias teve de acceder.

Julgava que o movimento estava apoiado pela maior parte da guarnição. Na manhã seguinte foi atacado por algumas forças do exercito com vivas á Republica. Appareceram então no acampamento duas bandeiras monarchicas.

Após a leitura dos quesitos, o sr. Ayres de Ornellas foi condemnado em tres annos de prisão maior temporaria substituida por 3 annos e quatro mezes de degredo em Africa, possessão de 1ª classe.

Cadvogado da defesa appellou da sentença.

A questão Universitaria

A questão universitaria assumiu um caracter grave, após as resoluções do Senado, determinando que reitores sejam de livre nomeação dos governos.

O sr. dr. Henrique Jardim de Vilhena, relator do parecer sobre o projecto, renunciou ao seu mandato de Senador, desgostoso com a attitude de alguns dos seus collegas.

O reitor da Universidade de Lisboa sr. Pedro José da Cunha, eleito por unanimidade de votos, pediu a sua demissão e pensa que o sr. Joaquim José d'Oliveira, pelos mesmos motivos, abandonará a sua pasta de instrucção publica.

Leotte do Rego

O capitão de mar e guerra sr. Leote do Rego pediu a demissão de official da armada, allegando ter já terminado a guerra e haver elle cumprido ha muito as suas obrigações no tocante ao serviço militar.

O bolshevismo em acção. A propaganda entre os operarios

Continuam as autoridades a reprimir com violencia a propaganda de theorias bolshevistas.

Ha dias foi preso Manoel Augusto Teixeira de 15 annos, [illegible] empregado nos telephones, declarando-se bolshevista e filiado na Juventude Syndicalista e propagandista das mesmas theorias.

A greve ferro-viaria

Continua no mesmo pé a greve ferro-viaria. O pessoal em greve apresentou-se, na sua grande maioria, ao serviço, mas o pessoal das officinas, machinistas e foguistas continua ainda em greve. No entanto os comboios militares lá se vão arrastando conforme as circumstancias.

Na estação de Santa Apolonia houve um caso de "sabotage": alguem tirou uma peça de uma machina, mas o caso foi reparado.

Em Campolide foram disparados dois tiros sobre a estação ferro-viaria. [illegible]

Por indicação de um sargento foi preso o barbeiro Valentim Rodriguez, pelo facto de annunciar os attentados 12 horas antes de occorrerem.

Os grevistas deram agora em revolucionarios extremos e perigosos, motivo por que estão sendo presos os dirigentes do movimento.

Das escadinhas do Duque lançaram uma bomba para a estação do Rocio, mas não produziu estrago.

Das escadinhas do Hospital da Marinha foi lançada uma bomba contra a estação de Santa Apolonia, causando estragos no telhado.

[illegible] uma bomba pela calha do elevador da calçada da Gloria; mas, felizmente, não chegou a rebentar.

O pessoal da Companhia Carris de Ferro procurou avistar-se com o director da Companhia [illegible]

Parece que se desenha outra greve.

O livro do sr. Egas Moniz

Deve apparecer brevemente o livro do dr. Egas Moniz intitulado — "Um anno de politica".

E' uma especie de auto-biographia, illustrada com a reproducção de documentos, destinados a provocar apaixonadas discussões nos meios politicos.

Propaganda bolshevista no norte. Repressão das autoridades

Porto, 22 de agosto. — Vindo de Lisboa chegou ha dias a esta cidade um alferes do exercito acompanhado de agentes da policia de investigação [illegible] bolshevistas.

Em Coimbra foi effectuada a prisão do delegado da Federação maximalista, tendo-lhe sido apprehendidos varios documentos. Tambem foram presos alguns agitadores, entre elles alguns soldados, os quaes já seguiram para Lisboa.

[illegible]

Em Vianna foi preso e entregue ao commandante militar o "comité" maximalista composto pelos operarios Joaquim Vidal, Francisco de Souza, Reynaldo Vieira e Ventura Teixeira.

Interrogados confessaram fazer parte do referido "comité", [illegible]

No Porto foram presos até hoje cerca de 30 individuos.

Interrogados por aquelle alferes, os presos declararam [illegible]

Foram tambem detidos nos quarteis da guarnição militar desta cidade varios sargentos e soldados.

Em Guimarães foram presos quatro individuos conhecidos pelas suas idéas bolshevistas e que tinham ido varias vezes ao Porto afim de agitar o elemento operario.

Ante-hontem no hotel onde se encontram hospedados o alferes e os agentes de policia, apresentou-se um individuo a perguntar por aquelle official. O promptidão indicou-lhe o numero do quarto.

O tal individuo foi ali e, como não encontrasse ninguem, vendo em cima da meza volumosos cadernos, suspeitando que eram os processos dos bolshevistas, raptou-os. Ficou, porem, logrado, pois se tratava apenas de copias, visto que os originaes já tinham seguido para o Ministerio da Guerra.

Os "trauliteiros" no Porto. São aggredidos covardemente um padre e um jornalista.

E' deploravel que as lições da experiencia não consigam incitamentos entre nós — é mais deploravel ainda é que não possamos sair deste circulo vicioso, causador de tantos males para a nação.

Ha pouco, na praça Guilherme Fernandes, foi aggredido por um grupo de individuos o sr. Antonio Peixoto, residente em Braga, ficando gravemente ferido na cabeça e no rosto, motivo por que recebeu tratamento no hospital da Misericordia.

Parece que as pancadas foram vibradas por engano e estavam subscriptadas para outro ecclesiastico residente n'esta cidade.

Quando o redactor do "Commercio do Porto" sr. Jayme Portugal recolhia de madrugada a sua casa, em companhia de um seu irmão, foi traiçoeiramente aggredido por um bando de sicarios que infestam a cidade, desacreditando a Republica.

Jayme Portugal nunca foi politico, nem exteriorisou idéas politicas; é um homem pacifico, e não tem inimigos, succedendo o mesmo a seu irmão.

A aggressão, pois, só se justifica — por engano!

A imprensa portuense regista com tristeza que as ruas do Porto são [illegible] de noite, por bandos de salteadores e sicarios que não duvidam pôr em risco a vida alheia — por engano.

Evidentemente estes lamentaveis acontecimentos desgostam os governantes, a começar pelas autoridades locaes.

O sr. presidente do Conselho logo que tomou conhecimento do caso mandou chamar a Lisboa o governador desta cidade, afim de lhe recommendar expressamente que ponha termo a este estado de cousas que tanto desprestigia a Republica.

Parece que o governador civil vae ser demittido por esse motivo.

O sr. Bernardino Machado

Procedente de Hendaye — em direcção a Famalicão onde foi acompanhar o cadaver de sua filha passou nesta cidade o dr. Bernardino Machado, acompanhado [illegible]

O ex-presidente da Republica passará algum tempo em Famalicão.

Um "deficit" de 83.000 contos no orçamento

Sob o titulo "Graves presagios", lê-se no *Diario de Noticias*, de 7 de agosto proximo passado o seguinte:

"O orçamento que o sr. ministro das Finanças se viu forçado a apresentar ao Parlamento, na semana passada, [illegible]

[illegible]

... manente se entenderam como de tal sorte inadiaveis e urgentes que se não hesitou em accentuar com ellas tão fortemente o desequilibrio "ordinario" do orçamento? Que maravilhosos serviços de resurreição economica foram os criados? Que riquezas inexploradas as que vão agora vêr a luz do dia? Que despesas de fomento — as autorizadas? Que planeado intento presidiu ao escalonamento dos gastos reproductivos nos annos necessarios ao saneamento economico e orçamental?

Deus de misericordia!...

O que eu vejo é que as despesas de pessoal abrangem 84,10 % das receitas publicas. O que eu vejo é em todos os Ministerios um augmento pavoroso de despesa com a organização dos seus serviços [illegible]

[illegible]

* * *

Ainda a proposito do mesmo importante assumpto, encontramos no "Primeiro de Janeiro", do Porto, de 5 de agosto:

"A proposta de lei orçamental prevê um "deficit" de 83.000 contos. [illegible]

[illegible] fim. Não é com a desordem nas consciencias e nas ruas que poderemos cumprir esse programma. Ponhamos a politica de parte, e apenas a consideremos no seu alcance nacional e no seu significado economico. Em taes condições, a constituição dos futuros governos deve obedecer a dois pontos essenciaes: a competencia e a estabilidade. A competencia, para que não tenha de levar-se para o ministerio a hesitação em vez da "experiencia", provada numa aprendizagem administrativa de segura lição; a estabilidade, afim de que os actos governativos tenham de obedecer a um plano preconcebido, posto em execução por quem permanecer no poder. A continuidade é essencial a qualquer obra que intelligentemente pretenda realizar-se com exito.

Se é certo que já não pódem remediar-se os erros commettidos, a verdade é que a reincidencia nelles é um desatino sem nome. Aquietem-se as paixões; e já que a hora do trabalho soou, façamos sinceramente a pacificação da familia portugueza, tentando todos os actos de generosidade, compativeis com o momento que passa.

Deante da proposta de lei orçamental, que o paiz acaba de fixar com assombro, lembremo-nos todos de que é do nosso futuro que se trata, e tambem da nossa dignidade de cidadãos. Para resolver as difficuldades que no momento se apresentam, carecemos sobretudo de um grande equilibrio moral, para que finalmente a pacificação entre todos se faça. Decerto, nos vão ser exigidos enormes sacrificios; mas para que elles se peçam ao paiz, é necessario que as garantias do trabalho se firmem e a ordem se estabeleça por toda a parte.

Os povos que se entretém em debates politicos de mesquinho alcance, com um "deficit" desta natureza, esqueceram o que devem a si proprios ou perderam por completo o instincto da propria conservação.

Se a hora do trabalho soou, é preciso que findem de vez na nossa terra as vozes de rancor e as asperas recriminações dos adversarios. Só será legitima a luta que se fira no campo dos bons principios, em defesa da honra nacional e do augmento da fortuna publica, que é patrimonio de nós todos. Tudo o mais são miserias, retaliações vergonhosas, ou simples tregeitos e esgares de loucura á beira de um abysmo escancarado".

Vão ser modificados os uniformes na Armada.

O ministro da Marinha, sr. Raul Soares, nomeou uma commissão composta do vice-almirante Pedro Max de Frontin, presidente, contra-almirante Felinto Perry, vice-presidente, capitão de mar e guerra José Maria Penido, capitão de fragata Trajano Augusto de Carvalho, capitão de corveta commissario Manoel Marques de Faria capitães-tenentes Alberto de Lemos Bastos, Mario Emilio de Carvalho e Jorge Dodsworth Martins, capitão-tenente engenheiro machinista Francisco Xavier de Alcantara Filho e capitão, tenente medico dr. Pedro Martins, para emittir parecer, dentro do prazo de dois mezes, a respeito dos actuaes uniformes em nossa Armada, e sobre as alterações reputadas necessarias a estes mesmos uniformes.

Em resposta ao officio do seu collega da Fazenda de 4 de julho ultimo, solicitando a devolução do inquerito relativo ao encalhe do vapor "Camamú", na costa do Estado de Santa Catharina, o ministro da Viação declarou que, segundo informa o actual director-presidente, o citado inquerito foi devolvido áquelle Ministerio em janeiro ultimo.

Nomeações para collectorias federaes da Fazenda

O ministro da Fazenda nomeou Diogenes Granjeiro, para o logar de escrivão da collectoria federal em Xapury, no Territorio do Acre; e João Levino de Alencar, para o logar de collector federal em Ouricury e Exu', em Pernambuco; exonerou José Carrilho de Amorim Garcia, do logar de escrivão da collectoria federal em São Lourenço da Matta, em Pernambuco, por ter acceitado outro emprego, e declarou sem effeito a nomeação de Manoel de Castro Paiva para o logar de escrivão da collectoria federal em Xapury, no Acre, por não ter assumido o exercicio do cargo no prazo legal.

Um adeantamento ao dr. Belisario Penna

O ministro da Fazenda informou ao presidente do Tribunal de Contas que o adeantamento de 30:000$000 ao dr. Belisario Augusto de Oliveira Penna, foi entregue em 31 de outubro do anno passado, á conta do decreto numero 13.251, do dia anterior, occorrendo accrescentar que na data da entrega, já o Thesouro tinha conhecimento da abertura do credito e de que este lhe seria distribuido, sendo o adeantamento muito urgente em face da epidemia reinante.

Foi indeferido pelo ministro da Viação, o requerimento do 3º escripturario da Intendencia da Central do Brasil, Octavio Monteiro Bittencourt, pedindo a annullação da portaria que nomeou Thomé Torres da Silva Reis, para o cargo de ajudante de escrivão da thesouraria e solicitando a sua formação.

Foi tambem indeferido o requerimento do ajudante de escrivão da mesma Intendencia, João Justiniano da Silveira Soares, pedindo ser promovido a 1º escripturario.

Mercadorias importadas para repartições publicas

O ministro da Fazenda despachou favoravelmente muitos pedidos de isenção de direitos aduaneiros para mercadorias importadas por varias repartições do governo.

A debatida questão do casamento de tios com sobrinhos

Foi esta a mensagem que os protestantes enviaram ao Congresso e de que demos noticia:

"Senhores Membros do Congresso Federal

A directoria da Alliança Evangelica Nacional vem solicitar-vos a manutenção do dispositivo do Codigo Civil relativo ao impedimento dos matrimonios de tios com sobrinhos, e que ora se pretende revogar.

Deante dos principios leigos que devem presidir ás leis da Republica, aquella prohibição encontra todas as sancções e não deve ser riscada, ou modificada por lei extravagante que venha facilitar taes uniões consanguineas.

Em face da doutrina religiosa, que não contraria o mandamento civil, esses matrimonios ferem a legislação *divina* como é evidentissimo das Sagradas Escripturas que ensinam: "*Não descubrirás a fealdade do irmão de teu pae porque é carne de teu pae. Não descobrirás a fealdade da irmã de tua mãe, porque é carne de tua mãe. Não descobrirás a fealdade de teu tio paterno, nem te chegarás a sua mulher que te é conjunta por affinidade*" — Lev. Cap. 18, Vers. 12 a 14; 20, vers. 19.

Dir-se-á que, acatólicos, buscamos a Biblia, e nosso Livro por excellencia, e fugimos de qualquer decisão canonica cujo direito foi, em outros tempos, fonte e subsidio do direito civil brasileiro, mórmente em materia de casamento.

Lembraremos, por isso, o proprio Concilio de Trento, que em suas *Actas, Sess. XXIV, Cap. V*, assim se expressa: — *Em contrair matrimonio, ou se não conceda dispensa alguma, ou rara; e esta com causa, e de graça. No segundo grão, nunca se dispense senão com grandes principes, e por causa publica.*"

Portanto, o espirito da lei canonica era a prohibição como regra, estabelecendo, em casos rarissimos, a excepção, isto é, para hypotheses que o regimen republicano repudia, a do privilegio do fidalgo ou interesse politico-hereditario.

Note-se ainda que a Egreja Grega Orthodoxa prohibe esses casamentos consanguineos.

Se é certo que entre povos pagãos foram permittidos casamentos insextuosos — tambem é certo que em muitos outros, como os do Imperio Romano, taes matrimonios foram prohibidos. (Roman Antiquites, p. 402; Dig. lib XXII, tit, 2. De ritu nupt. Gaii Inst. I § 61, 62. Biblical Theological and Cyclopedia — Verbo: *Marriage*). Ora, será crivel que, após a evolução christã e scientifica de vinte seculos, a legislação brasileira retrograde, quanto a questão primordial da constituição da familia — a primeira cellula do organismo social — a uma posição inferior á daquelles povos?

Finalmente, a inconveniencia de taes enlaces nupciaes é attestada scientifica e universalmente por factos — de degenerescencia da prole; herança de molestias; tara duplicada de vicios organicos; mudez e surdez; cretinismo; syphilis e até mesmo habitos moraes e sociaes devidos ao sangue e á influencia mesologica. E taes connubios ainda se manifestam inconvenientes sob o ponto de vista economico-social por causa do accumulo de grandes fortunas e determinarem irritantes aristocracias de bens materiaes a contrastarem com a mais sórdida miseria e pobreza.

Por todas estas razões, a directoria da Alliança Evangelica Nacional, intimamente solidaria com a Alliança Evangelica Internacional, e que zela pela boa constituição e bem estar da familia humana, representada por mais de 350 milhões de habitantes do mundo e, politicamente, pelos paizes protestantes e suas colonias, por quasi dois terços da humanidade — respeitosamente vos solicita — dignissimos representantes da Republica — em nome dos lidimos interesses da Familia Nacional — que não seja alterado o Codigo Civil em sua sabia legislação prohibitiva de casamentos incestuosos de tios com sobrinhos."

Resoluções do Tribunal de Contas

O Tribunal de Contas, resolveu responder affirmativamente á consulta do Ministerio da Viação, sobre a legalidade da abertura do credito extraordinario de 500:000$, para despesas com os estudos definitivos e serviços preliminares da construcção da linha de ligação da Rêde de Viação Bahiana á rêde a cargo da Great Western of Brasil Railway Company Limited.

Resolveu tambem negar registro do contrato celebrado entre a União e a Companhia Nacional de Navegação Costeira, alterando o contrato anterior sobre construcções de navios.

Finalmente resolveu aquelle instituto deixar de julgar legal a applicação do adeantamento de 10:000$, ao geologo Horace E. Williams, por não ter recolhido ao Thesouro Nacional o saldo de 43$200.

ULTIMOS

MOVIMENTO NO CORPO DIPLOMATICO FRANCEZ

Paris, 21 — Foi decretado o seguinte movimento no corpo diplomatico francez:

O sr. Dejean, conselheiro da embaixada da França no Mexico nomeado ministro de segunda classe; o sr. Fineten de Chambrun, secretario de embaixada em Washington, para conselheiro da Boulaye, secretario de embaixada em Washington, a primeira classe; o sr. Henry, addido áquella embaixada, nomeado funccionario effectivo; o sr. Goiran, consul adjunto em Nova York, nomeado para exercer egual cargo em Chicago; o sr. de Halowin, consul, encarregado da chancellaria em Nova York, nomeado consul adjunto e o sr. Moracchini, addido á Chancellaria em Nova York nomeado effectivo para a chancellaria do Consulado Geral na mesma cidade.

Paris, 21 — Foram nomeados: official da Legião de Honra, o sr. Liebert, consul geral em Nova York; cavalleiros, os srs. Guelião, professor da Universidade de Cornell; Ozot, secretario geral do alto commissariado da Republica nos Estados Unidos; Fairchild, compositor de musica e Brouzet, consul no Mexico.

A DELEGAÇÃO DE PAZ ESTHONIANA

Helsingfors, 21 — O *Helsingfors Samonat* publica um telegramma de Reval, dizendo que a delegação de paz esthoniana tinha regressado áquella cidade no dia 19 do corrente.

As negociações de paz, accrescenta o telegramma, entre a Esthonia e o Soviet russo foram suspensas, consequencia de um pedido do governo esthoniano para que as negociações se fizessem simultaneamente com os demais estados visinhos.

As negociações serão reatadas depois de um prazo necessario para se obter a resposta dos Estados do Baltico.

A OCCUPAÇÃO DE FIUME PELOS SOLDADOS DE D'ANNUNZIO

Paris, 21. — Apezar da occupação de Fiume por Gabriel D'Annunzio e seus voluntarios não ser motivo de grande preoccupação, o Supremo Conselho Inter-Alliado receia que essa occupação estabeleça um precedente que possa servir de pretexto para que a Allemanha proceda da mesma fórma em relação á Silesia.

Esse receio fez com que o Supremo Conselho consultasse o marechal Foch, perguntando-lhe o que faria nesse caso. O marechal Foch respondeu que seria necessario tomar sérias medidas de caracter militar contra a Allemanha. Todos os membros do Supremo Conselho manifestaram-se de pleno accordo com essa resposta, ficando resolvido que se enviasse uma nota ao governo da Allemanha, communicando-lhe essa resolução, porém o presidente Wilson, por meio de um telegramma, oppoz-se formalmente a essa deliberação.

Alguns membros da Conferencia da Paz acham que a Allemanha tem praticamente toda a liberdade para occupar a Silesia e estabelecer ali o seu dominio, rindo-se da indecisão e fraqueza dos alliados.

Os circulos francezes da Conferencia da Paz mostram-se profundamente desgostosos com a attitude do presidente Wilson e manifestam o receio de que venha a ter desagradaveis consequencias, como já aconteceu quando se tratou das provincias do Baltico. Nessa occasião o marechal Foch aconselhou que se deixasse aos polacos o encargo de expulsar os allemães dessa provincia, porém alguns delegados á Conferencia da Paz oppuzeram-se a isso, allegando que os polacos já haviam sido encarregados de varias tarefas difficeis, sem que se tivesse a certeza de que dellas se desempenhariam com exito.

Washington, 19. — Tem sido muito commentada a noticia de que os alliados chegaram a uma transacção a respeito da questão do Adriatico, já tendo sido formulado um novo accordo. Segundo esse accordo, a cidade de Fiume com o districto que a rodeia constituirá um Estado livre, sendo declarado livre tambem o porto de Fiume.

O reino dos Servios, Croatas e Slovenos receberá todo o territorio continental da Dalmacia, exceptuada a cidade de Zara, cujo porto será declarado livre.

Os yugo-slavos obterão a maior parte das ilhas dalmatas, sendo confiado á Italia o mandato das potencias alliadas sobre a Albania, com excepção da parte extrema meridional do Alto Epiro, que será entregue á Grecia.

Valona e a região que a rodeia ficarão sob a soberania da Italia.

Em virtude deste accordo, a Italia abandona as suas pretenções sobre a consideravel extensão da costa do Adriatico que lhe havia sido concedida pelo pacto de Londres. Não obstante vigorará a parte desse pacto que diz respeito á Albania.

Acredita-se que o novo pacto prepara o caminho para a união definitiva de Fiume á Italia, mas estabelece que os habitantes da região do interior poderão utilizar-se do porto de Fiume.

NOVOS SUCCESSOS DO EXERCITO DO GENERAL SAKAROFF

Nova York, 21 — Um despacho do correspondente da Associated Press, na Siberia, datado de 11, mas só recebida aqui hoje, á noite, diz o seguinte:

O exercito do general Sakaroff continúa a obter exitos na direcção de Nurgan. Capturou elle cinco estados-maiores completos do exercito bolsheviki em operações naquella região, ajuntando a isso mais dois mil prisioneiros, 19 canhões de metralhadoras e grande quantidade de despojos.

Os cossacos que operam no flanco esquerdo fizeram incursões na retaguarda bolsheviki que se retira para noroeste.

Um segundo exercito sob as ordens do general Lovitsky, avançou egualmente e penetrou na taguarda dos guardas vermelhos que estão se batendo com o general Pepalaien, na estrada de ferro de Lovin-Tiunen. Esse general informa ter travado duros combates e realizado ganhos de pouca importancia.

A actividade por parte dos cossacos, a organização do Conselho Economico do Estado e o "bloco", que é composto de varios partidos politicos deixam prever reformas civis e militares e possivelmente modificações no gabinete.

MOVIMENTO COMMERCIAL EM PORTO ALEGRE

Porto Alegre, 21 — O movimento commercial da semana finda foi bastante animador, tanto de entrada como de saida de generos. Dos portos nacionaes vieram: de Paranaguá, 2.292 volumes contendo varias mercadorias; de S. Francisco, 160 volumes; de Santos, 1.323; de Florianopolis, 820; de Antonina, 505; do Rio de Janeiro, 7.919; de Maceió, 1.333; de Recife, 1.409; de Bahia, 177. Da carga vinda desses portos constam: 30 caixas de azeite; 245 caixas de vinho; 178 caixas de sardinhas; 105 caixas de azeitonas; 150 caixas de conservas; 3050 cachos de bananas; 42 barricas de camarões; 210 barricas de oleo; 670 cunhetes de folhas de Flandres; 450 latas de phosphoros; 40 caixas de anil; 40 tinas de bacalhau; 10 caixas de pimenta; 210 barricas de sulphato de cobre; 500 barricas de cimento; 40 caixas de pregos; 20 barricas de herva-matte; 3.300 saccos de assucar; 60 caixas de goiabada; 1.810 caixas de velas; 50 toneis de alcool e 250 saccos de carvão.

Os embarques, durante a mesma semana, attingiram ao total de 52.036 volumes, pesando 3.206.830 kilos, no valor de 2.910:300$000, assim distribuidos pelos navios abaixo: "Itagiba" — 10.795 volumes, pesando 614.290 kilos, no valor de 383:500$000; "Itauba", 11.032 volumes, pesando 713.990 kilos, no valor de 798:800$000; "Tender" — 3.000 volumes pesando 225000 kilos, no valor de 300:000$; "S. Antonio" — 2.100 volumes pesando 141.500 kilos, no valor de 79:000$; "Capivary" — 11.919 volumes pesando 854.000 kilos, no valor de 1.239:000$000; "Assu'" — 12.830 volumes pesando 657.250 kilos, no valor de 110:000$; total: 52.036 volumes pesando 3.206.830 kilos, no valor de 2.910:300$000.

Entre as mercadorias embarcadas durante a semana finda, constam os seguintes volumes, com valor approximado: vinho, 585 volumes, no valor de 30:000$; toucinho (kilos) 20.100 volumes, no valor de 30:000$; salame e presunto (kilos) 17.160 volumes valendo 60:000$; farinha, 21.785 volumes no valor de 180:000$; xarque, (kilos), 44.190 volumes, no valor de 100:000$; polvilho, 300 volumes, no valor de 3:000$; sebo (kilos), 14.390 volumes, valendo 30:000$; bacon, 162 volumes no valor de 35:000$; queijo, (kilos), 5.060 volumes, no valor de 20:000$; cera (kilos), 5.040 volumes, valendo 10:000$; arroz, 2.600 volumes, no valor de 130:000$; ovos, 200 volumes, no valor de 10:000$; batatas, 1.000 volumes, no valor de 10:000$; cebolas, 80 volumes, no valor de.... 2:000$; fumo, 570 volumes no valor de 60:000$; herva-matte, 1.300 volumes, no valor de 35:000$; graspa, 69 volumes, no valor de 10:000$; carne, (kilos), 4.500 volumes, no valor de 3:000$; banha, 206.838 volumess, no valor de 2.000:000$000.

Noticias de Portugal

Lisboa, 21 — Não têm fundamento os boatos que correram ultimamente nesta capital de que o dr. Antonio José de Almeida tinha escripto aos seus correligionarios politicos manifestando a sua opinião sobre a projectada fusão dos partidos politicos republicanos. Hoje recebeu-se a este respeito um telegramma de Braga dizendo que o presidente eleito da Republica ainda não interveiu na vida do partido Evolucionista desde que deixou a capital para a estação de cura no Gerez onde ainda se encontra.

Lisboa, 21 — Foi hoje publicada uma portaria do Ministerio dos Negocios Estrangeiros nomeando uma commissão incumbida de ir aos Açores afim de providenciar sobre o repatriamento de oitocentos allemães que ali se acham internado desde o principio da guerra.

Lisboa, 21 — Numa azinhaga das proximidades de Lisboa foi encontrada hoje grande quantidade de bacalhau pódre ali atirado por algum açambarcador que certamente temeu a acção das autoridades.

A policia está sériamente empenhada na descoberta do negociante criminoso.

Lisboa, 21 — Continúa a reinar absoluta tranquillidade em todo o paiz.

Os serviços ferroviarios estão absolutamente regularizados e tanto assim que se acham na estação do Rocio varios vagões-leitos do rapido Lisboa-Medina.

— O major Helder Ribeiro, ministro da Guerra, está em visita á estação de aguas do Vidago.

Lisboa, 21 — Deve ser brevemente submettida á apreciação do parlamento uma proposta de lei sobre a questão das missões portuguezas nas colonias do ultramar. Numa exposição de motivos que acompanhará a proposta, o governo reconhece as referidas missões como um elemento altamente civilizador.

Lisboa, 21 — O governo recebeu hoje um officio da Associação Commercial de Lisboa em que aquella instituição se offerece para cooperar com as autoridades na solução do problema das subsistencias.

O offerecimento da Associação vae ser acceito pelo governo.

Lisboa, 21 — Depois do espectaculo no theatro Trindade, effectuou-se uma brilhante festa promovida pelos artistas em honra dos actuaes empresarios daquella casa de diversões. Já de madrugada, quando se retirava para sua residencia, a actriz Thereza Xavier caiu na escada do theatro, fracturando um braço.

Lisboa, 21 — Foi hoje publicada uma nota officiosa declarando que o presidente do Conselho, sr. Sá Cardoso baixou uma ordem prohibindo a projectada reunião da Juventude Syndicalista e ordenando a prisão de todos os membros daquella associação que forem de menor edade.

Lisboa, 21 — Os unionistas de prestigio politico concordam em absoluto com a fusão dos partidos republicanos e nesse sentido já deram um voto de confiança ao Directorio da União Republicana.

Lisboa, 21 — Está annunciado que o cruzador "S. Gabriel", depois da visita á Italia onde vae retribuir a que ha pouco fez a Lisboa o cruzador italiano "Lybia", fará uma viagem de circumnavegação que durará alguns mezes.

Lisboa, 21 — Devido á falta de carne na capital o governo já tomou as providencias necessarias para importar gado das ilhas dos Açores.

Lisboa, 21 — O dr. Bernardino Machado, que se acha em excursão politica pelo norte da Republica, é esperado amanhã nesta capital, onde os seus amigos lhe preparam festiva recepção.

Lisboa, 21 — Os aviadores capitão Maia e tenente Portella, que deveriam chegar hoje a esta capital, procedentes de Paris, via aerea, não chegaram como se esperava. Entretanto, grande foi a anciedade publica por assistir á *atterrissage* dos distinctos aviadores.

Ao que parece, estes não chegaram a partir daquella capital, devido ao mau tempo.

Lisboa, 21 — A actriz Thereza Taveira, recolhendo-se á sua residencia, na madrugada de hoje, depois do espectaculo, foi victima de um accidente na occasião em que subia a escada do predio em que reside. Da quéda que soffreu resultou a fractura de um braço, sendo immediatamente soccorrida. Após o tratamento a que foi incontinenti submettida, foi recolhida ao leito em estado grave.

Lisboa, 21 — Foi descoberto, hoje, na policia, um desfalque na importancia de 1.000 escudos. O autor desse delicto, que é um funccionario da mesma repartição, foi preso e amanhã será submettido a um rigoroso inquerito. Suppõe-se que ainda ha outros cumplices no alludido desfalque.

Lisboa, 21 — Realizam-se com muito exito os exercicios finaes da Escola de Guerra, a cujas manobras está assistindo o general Hyppolito.

Lisboa, 21 — O sr. Joaquim Freire, em carta publicada hoje na "Epoca" desmente algumas insinuações politicas que aqui foram feitas á sua pessoa com relação ao movimento monarchico.

ULTIMAS NOTICIAS DOS ESTADOS

Bello Horizonte, 21 — Foi concorridissima a reunião de varios amigos e admiradores do senador Carvalho Britto.

Nessa reunião ficou resolvido fazerem-se-lhe varias homenagens por occasião do seu regresso da Europa. Além da recepção na estação, por occasião do seu desembarque, por todas as classes sociaes, ser-lhe-á offerecido um almoço, sendo orador o professor Guedes Pires.

A commissão organizador ficou constituida dos srs. desembargador Arthur Ribeiro, drs. Estevão Pinto, Cicero Ferreira, Gudesteu Pires, Ernesto Cerqueira, Mario de Lima, coronel Garcia de Paiva, e sr. Feliciano Prado.

Essa commissão transmittiu ao dr. Carvalho Britto, hoje chegado pelo "Demerara", o seguinte telegramma: — "Ao pisar o solo da querida Patria, receba o illustre amigo as boas-vindas dos seus conterraneos."

O dr. Arthur Bernardes, presidente do Estado, convidado para associar-se ás homenagens ao dr. Carvalho Britto, declarou-se solidario com as manifestações ao illustre compatricio.

Bello Horizonte, 21 — O dr. Affonso Penna Junior recebeu um telegramma do dr. Bernardes Sobrinho, secretario geral do Estado do Espirito Santo, agradecendo as attenções do governo e da sociedade de Bello Horizonte, durante a sua estadia nesta capital, como delegado espirito-santense ao Congresso de Geographia, recentemente reunido aqui. Nesse mesmo despacho aquelle membro do governo do Espirito Santo manifesta a grata impressão que lhe causou a orientação elevada do governo de Minas Geraes.

Bello Horizonte, 21 — A Companhia Clara Weis dará o seu ultimo espectaculo, aqui, no dia 23 deste mez, seguindo depois para Juiz de Fóra.

Bello Horizonte, 21 — Causou excellente impressão nesta capital o editorial do "Estado de Minas" elogiando a reforma da Commissão Executiva do P. R. M. e adopção de um programma para a acção da politica na administração do Estado.

Recife, 21 — A's 17 horas, conforme fôra previamente deliberado, realizou-se o acto de coroação de N. S. do Carmo. Compacto e immenso prestito, precedido do carro triumphal, que conduzia a santa, saindo da egreja do Carmo, dirigiu-se para o largo da Academia, onde, no throno armado, D. Sebastião Leme, arcebispo de Olinda, cercado do prelador que aqui vieram para as festas, effectuou a ceremonia da coroação. Era incalculavel a multidão de fieis que, neste momento enchia aquelle local.

O trafego de bondes, nas ruas Nova e da Imperatriz, ficou completamente interrompido.

Essa festa inegavelmente foi a maior acontecimento religioso do tempo, no Brasil.

Parahyba, 19 (Retardado) — A imprensa desta capital, notadamente o orgão official a "União", tratando do incendio occorrido no bairro commercial, chama a attenção da policia para algumas versões que correm sobre o movel do mesmo incendio, afim de ser restabelecida a verdadeira situação. Parece tratar-se de um crime. O mesmo jornal commenta que o incendio partiu da sapataria Chapim da Moda, segurada ha dois mezes em varias companhias, por 40:000$000.

Porto Alegre, 21 — A Companhia de Minas e Viação de Matto Grosso, que arrendou recentemente alguns navios do Lloyd Brasileiro para explorar a navegação entre Montevidéo, Buenos Aires e os portos do Estado de Matto Grosso, vae estender a sua acção [illegible] ao Rio Grande do Sul. Assim [illegible] que mensalmente partirá de Montevidéo para este Estado um dos navios da citada empresa, que poderá receber carga, não [illegible] a capital uruguaya como tambem para Matto Grosso.

THEATRO MUNICIPAL — Concessionario WALTER MOCCHI

HOJE, ás 8 1|2 - 10ª récita do 1º turno
A mais importante novidade do dia
O «Triptico» de Pucini
Il Tabarro
Suor Angelica
Gianni Schicchi
Dalla Riza—Carena—Bertazzoli—Crimi—Montesanto—Gramegna—Azzolini—Dentale—Nardi
MARINUZZI
Preços: Camarotes de 2ª, 60$000; Balcões A e B, 20$000; Outras filas, 15$000; Galerias B, 7$000: Outras filas, 5$000.

Amanhã - 5ª récita do 2º turno
O MAIOR ACONTECIMENTO DA TEMPORADA
MOYSÉS
Grandiosa opera-bailado de Rossini. Soberba creação do baixo DE ANGELIS
MARIA CARENA — OTTEIN
GRAMEGNA — PAOLI — DAMIANI — DENTALE
NARDI — CALLOFRE
PAVLOWA
VIOLININE com a sua companhia completa
MARINUZZI
DESLUMBRANTE MISE'-EN-SCENE. ENORME SUCCESSO
Quarta-feira: 11ª récita do 1º turno
A OPERA bailado de Rabaud MAROUFF

Terça-feira, 23—A's 4 horas da tarde
Quarta e ultima vespertina
PAVLOWA
com o mais deslumbrante programma
CHOPINIANA DE CHOPIN — LES PRELUDES DE LISZT
ULTIMO CANTO DE MAURAGE
BACCHANAL
DIVERTISSEMENTS
Frizas e camarotes de 1ª, 100$; de 2ª, 50$; Poltronas, 18$; Balcões A e B, 15$; Outras filas, 12$; Galerias, A e B, 7$000; Outras filas, 5$000. (E. 27500)

QUINTA-FEIRA — A's 4 horas da tarde: Ultimo concerto MARINUZZI — PROGRAMMA EXCEPCIONAL

THEATROS DA EMPRESA PASCHOAL SEGRETO

S. PEDRO
Grande Companhia Nacional de Operetas e Melodramas. (Genero do theatro Chatelet, de Paris) — Direcção artistica de Eduardo Vieira — Maestro regente da orchestra, Luiz Moreira.
HOJE! HOJE! HOJE!
Duas sessões! - A's 7 3|4 e 9 3|4 da noite - Duas sessões!
Para completar, sob o mais brilhante e estrondoso exito,
150 representações! 150 enchentes!
do maior acontecimento theatral! do mais assombroso successo nestes ultimos trinta annos!
JURITY
A incomparavel! A inconfundivel! A inexpugnavel victoria dos tres grandes nomes: VIRIATO CORRÊA, o autor; D. FRANCISCA GONZAGA, a maestrina, e ABIGAIL MAIA, a interprete, tres astros radiosos da constellação theatral brasileira. Consagrados por
235.000 pessoas! 235.000 espectadores! Quasi a quarta parte da população carioca!
UM TRIUMPHO! UMA GLORIA, GENUINAMENTE NACIONAL!
HOJE! HOJE! HOJE! HOJE!

Maison Moderne
O mais confortavel estabelecimento de diversões, onde não são poupados esforços para corresponder á sympathia e preferencia do numeroso publico que o frequenta.
"FILMS" DE HOJE
Papagaios engenhosos
O INTRIGANTE
Defesa de uma innocente
Regeneração
Programma de 11 partes!
ONZE partes!
que serão exhibidas tambem no
Cinema Olympia
HOJE! HOJE!

S. JOSE' Companhia nacional fundada em 1 de julho de 1911 — Direcção artistica de Eduardo Vieira — Regente da orchestra, Bento Mossurunga
HOJE! - Tres sessões - A's 7, 8 3|4 e 10 1|2 - Tres sessões - HOJE
Exito estrondoso! Duas horas de constante gargalhada! Lotações consecutivamente esgotadas!
7ª, 8ª e 9ª representações da burleta de costumes, original de LUIZ e LUIZ, musica do maestro PERCIVAL:
REPUBLICA DO ITAPIRÚ
Tres actos formidavelmente engraçados! Estupendo desempenho! situações as mais comicas e inesperadas! O verdadeiro genero do theatro popular!
MARCOLINO, UNHA ENCRAVADA e FLORENCIO os tres aguias contra o SÓPAS!
RIR! RIR! RIR! RIR! RIR!
Amanhã e todas as noites "REPUBLICA DO ITAPIRÚ" (E 27486)

CORREIO SPORTIVO

TURF

DERBY-CLUB

Pactolo ganha o "Grande Premio Dezesete de Setembro"

Não fosse o incidente provocado pela derrota do cavallo Harbour, vencedor na vespera, logo no segundo pareo do programma, a corrida hontem realizada no hippodromo do Itamaraty teria agradado sob todos os pontos de vista. Não faltaram nem concorrencia, que foi muito numerosa, nem animação nas apostas, que attingiram 167:000$000, tendo sido todos os pareos disputados com apparente equilibrio.

A derrota do pensionista do Stud Oriental, entretanto, acolhida com suspeita pelo publico, deu lugar a uma manifestação de desagrado ao jockey Lourenço Junior, que se retirou para o encilhamento garantido pela policia, afim de evitar uma possivel aggressão. Esse profissional, segundo entendemos, disputou a carreira com empenho de victoria. [illegible] o fraco jockey [illegible] a carreira [illegible] prejudicada [illegible] Cruz, [illegible] immediatamente suspenso.

Na principal prova da tarde coube a victoria a Pactolo, que montado por D. Suarez ganhou facilmente sobre Servio, Licas, Ibis e Meyrick. O filho de Llangibby correspondeu de maneira brilhante á grande maioria dos seus admiradores, que o fizeram favorito, e venceu com dois corpos de vantagem sobre Servio, que apesar de montado por P. Zabala não deu o que delle se esperava. Licas, muito prejudicado na saída, fez uma esplendida carreira tendo investido no final com muita energia, para terminar a pescoço de Servio.

No pareo "Emulação" o premio official deu margem a uma facil victoria para Miss Golden, que derrotou em "canter" as suas cinco adversarias, entre as quaes Valdosa, que foi a segunda, e Alda. Esta estava sob a direcção do jockey Lourenço Junior, [illegible] esperanças, [illegible] até agora [illegible] nota nas [illegible].

Devido ao adeantado da hora deixou de ser corrido o pareo "Ceará", que figurará no programma da corrida do proximo domingo.

RESUMO GERAL

Pareo "Seis de Março" — 1.100 metros — 1:500$ e 300$000.
1º — KATTY, cast., 3 annos, 52 kilos, S. Paulo, Novelty e Kapita, do sr. Joel de Carvalho, E. Rodriguez.
2º — Galathéa, 51 kilos, D. Suarez.
3º — Lais, 50 kilos, E. Fernandez.
4º — Violão, 50 kilos, W. Oliveira.
5º — Ipê, 50 kilos, R. Cruz.
6º — Zuleika, 50 kilos, L. Martinez.
Não correram Abá e Batuta.
Tempo, 68 4|5.
Poule, 21$100; dupla, 25$600.
Movimento do pareo: 15:357$000.
Ganho por pescoço; o terceiro a um corpo do segundo.
"Entraineur" do vencedor: Manoel Ignacio.
— Galathéa pulou na ponta seguida de Katty, Lais, Violão e Zuleika. [illegible]

[illegible]

Pareo "Itamaraty" — (2ª turma) — 1.450 metros — 1:500$ e 300$000.
1º — TUDO, cast., 5 annos, 51 kilos, Argentina, Danton e Rejam, do sr. Wanderley de Oliveira, P. Zabala.
2º — Kiosk, 50 kilos, C. Fernandez.
3º — Taquary, 51 kilos, E. Rodriguez.
4º — Foxton, 51 kilos, D. Suarez.
Não correram Brasil, Corcyra e Batuta.
Tempo: 111 2|5.
Poule, 26$200; dupla, 24$500.
Movimento do pareo: 23:312$000.
Ganho por dois corpos; o terceiro a um corpo do segundo.
"Entraineur" do vencedor: José de Paula Mendes.
— Rubens (Tudo) assumiu o commando do lote, seguido de Taquary, Kiosk e Foxton, ordem que foi observada até á entrada da recta final. Ahi Tudo e Kiosk iniciaram forte atropelada ao "leader", que logrou vencer a carreira por dois corpos sobre Kiosk, que deixou em terceiro, por meio corpo. Taquary e Foxton, que não figurou um só instante na carreira, encerrou o lote.

Pareo "Progresso" — 1.609 metros — 1:500$ e 300$000.
1º — DIAVOLO, tord., 3 annos, 51 kilos, S. Paulo, Curuzu' e Nana, do sr. Antenor Lara Campos, P. Zabala.
2º — Sterlina, 50 kilos, C. Fernandez.
3º — Alpha, 54 kilos, E. Rodriguez.
4º — Atrevido, 51 kilos, D. Suarez.
5º — Lyra, 49 kilos, D. Vaz.
Tempo: 102 1|5.
Poule, 22$800; dupla, 48$000.
Movimento do pareo: 26:056$000.
Ganho por meio corpo; o terceiro a tres corpos do segundo.
"Entraineur" do vencedor: Luiz Conzi.
— Levantada a fita, pulou na frente Diavolo, precedendo Alpha, Sterlina, Atrevido e Lyra. Na recta opposta, Sterlina passou para segundo. Sem mais modificações correram os animaes até ao vencedor, que Diavolo attingiu em primeiro logar por differença de meio corpo sobre a pilotada de Camilo Fernandez. Alpha ficou em terceiro, a tres corpos. Atrevido, quarto e Lyra fechou a raia.

Pareo "Emulação" — (1ª prova) — 1.609 metros — 5:000$ e 1:000$000.
1º — MISS GOLDEN, al., 3 annos, 53 kilos, Inglaterra, Llangibby e Golden Saner, do sr. Henrique Vabo, E. Rodriguez.
2º — Vaidosa, 56 kilos, P. Zabala.
3º — Melrose, 53 kilos, W. Oliveira.
4º — Alda, 56 kilos, Lourenço Jor.
5º — Galathéa, 53 kilos, D. Vaz.
6º — J'Accuse, 53 kilos, D. Suarez.
Não correram Mirage, Tempestade e Zuleika.
Tempo: 103 4|5.
Poule, 15$700; dupla, 49$800.
Movimento do pareo: 22:742$000.
Ganho por dois corpos; o terceiro a tres quartos de corpo do segundo.
"Entraineur" do vencedor: Christiano Torres.
— Alda assumiu logo o commando do lote, seguida de J'accuse, Melrose, Galathéa, Miss Golden e Vaidosa e assim correram até á recta opposta, ponto em que Miss Golden passou facilmente para a vanguarda, posição que manteve até triumphar em "canter" e por dois corpos sobre Vaidosa, que avançou muito no final. Melrose foi terceiro, a tres quartos de corpo, Alda quarto, Galathéa quinto e J'accuse encerrou o lote.

Pareo — "Dr. Frontin" — 1.800 metros — 2:000$ e 400$000.
1º — SILHUETA, al., 4 annos, 54 kilos, Inglaterra, Naledi e Fontuel, do sr. A. de Souza Camargo, P. Zabala.
2º — Morgado, 52 kilos, A. Fernandez.
3º — Dieufort, 50 kilos, R. Cruz.
4º — Alliado, 47 kilos, D. Vaz.
5º — Gowan, 50 kilos, W. Oliveira.
Não correu Pontet Canet.
Tempo, 115".
Poule, 15$700; dupla, 17$300.
Movimento do pareo: 25:121$000.
Ganho por tres corpos; o terceiro a um corpo do segundo.
"Entraineur" do vencedor: Luiz Conzi.
— Silhueta appareceu na frente, seguida de Dieufort, Alliado, Morgado e Gowan. Na setta dos 2.000 metros, Morgado firmou-se no terceiro posto e iniciada a recta final Silhueta destacou-se para ganhar facilmente, por tres corpos, sobre Morgado, que fez boa chegada. Dieufort ficou em terceiro a um corpo; Alliado em quarto e Gowan em ultimo.

"Grande Premio Dezesete de Setembro" — 3.000 metros — 7:000$000 e 1:400$000.
1º — PACTOLO, cast., 5 annos, 54 kilos, Inglaterra, Llangibby e La Danseuse, do sr. Lima Rocha, D. Suarez.
2º — Servio, 55 kilos, P. Zabala.
3º — Licas, 55 kilos, A. Fernadez.
4º — Ibis, 55 kilos, D. Vaz.
5º — Meyrick, 54 kilos, W. Oliveira.
Não correram Ivanoff, Morgado, Vaidosa, Valerose, Mucury, Taquary, Jacuhy, Decameron, Melik, Miss Golden e Gowan.
Tempo, 192 1|5.
Poule, 16$100; dupla, 48$700.
Movimento do pareo: 30:628$000.
Ganho por dois corpos; o terceiro por pescoço do segundo.
"Entraineur" do vencedor: E. Ferreira.
Raia optima.
Movimento geral das apostas: réis 167:032$000.
— Ibis pulou na ponta, precedendo Meyrick, Servio, Pactolo e Licas. Na recta opposta Meyrick passou para a vanguarda e os demais na ordem acima. Na segunda passagem pela curva do portão, Pactolo passou rapidamente para a vanguarda, posição que manteve até vencer, por dois corpos sobre Servio. Licas avançou muito no final, ficando em terceiro por pescoço; Ibis foi quarto e Meyrick o ultimo.

* * *

VARIAS NOTICIAS

Com o elevado numero de 2.770 inscripções, os concursos de palpites organizados pelo "O Bridão" deram o seguinte resultado:

No de oito pareos, venceu o n. 120, com 18 pontos, e em 2º logar, com 16 pontos, os ns. 1.242 e 1.278.

No de quatro pareos venceu o numero 255, com 11 pontos, pertencente ao sr. Perfeito de Carvalho; em 2º logar, com 10 pontos, os talões ns. 431, 243 e 551.

FOOTBALL

A FESTA DA PRIMAVERA

O GRANDE CAMPEONATO ACADEMICO REALIZADO HONTEM NO CAMPO DO FLAMENGO

Por falta de luz a prova final E. Militar x Mackenzie College ficou transferida para hoje

Deante de numerosa assistencia realizou-se hontem, na magnifica praça de sports do Paysandú, o annunciado campeonato eliminatorio entre os differentes Faculdades dos Estados do Rio, S. Paulo, Minas e Paraná em commemoração da entrada da Primavera.

Esta festa [illegible] tornar-se [illegible] alliança Academica desta Capital.

As provas que correram normalmente, [illegible] interesse [illegible] enthusiasmo [illegible] se não [illegible] dos em lucta.

As ultimas provas effectuadas chegaram a apresentar o aspecto das difficeis partidas, tal a constituição dos disputantes.

O encontro que se feriu entre a Escola de Medicina e Academia do Commercio, ambos do Rio, exigiu 4 prorogações para um resultado decisivo que afinal veio a ser favoravel aos academicos da Praia Vermelha.

O ultimo jogo effectuado hontem, entre os academicos de Medicina e os da Escola Militar, [illegible] vencendo os [illegible] pois [illegible] respeitavel [illegible] os de- [illegible] para o seu [illegible] interes- [illegible].

Passemos aos jogos.

Eis o resultado geral do interessante campeonato:

1º match

Faculdade de Direito de S. Paulo x Faculdade de Direito do Rio. Desta prova sair vencedor a equipe de S. Paulo por 1 goal a zero.

O seu team vencedor:

Agenor
Clovis — P. Cedoso
J. Cedoso — Cirne — Doria
C. Cirne — Ruy — P. Costa — ? — Cellys

2º match

Academia do Commercio x Escola Polytechnica do Rio. Venceu o 2º por 3 goals e 2 corners.

Eis o team vencedor:

Gallotti
Waldemar — Nebulosa
Cavalcante — Avellar — Curty
Garcia — Petiot — Jenonymo
Machado — Luciano

3º match

Escola Teixeira de Freitas x Escola de Bellas Artes. Venceu o 2º por 2 corners.

Eis o team:

Signoulli
Vaz — Ribeiro
Roberto — Maia — Miralho
Ramos — Pereira — ? — Cataldo — Batalha

4º match

Escola Militar do Rio x Escola de Medicina de S. Paulo. Venceu a escola do Rio por 2 goals e 2 corners.

O seu team:

Arlindo
Ribas — Ruy
Galvão — Osmundo — Adherbal
Iracy — Ismael — Ivo — Coelho — Bacche

5º match

Escola de Medicina do Rio x Escola Polytechnica de S. Paulo. Venceu a primeira por 1 corner, com o seguinte team:

Guaranys
Barata — Palamone
Telephone — Sisson — Rodrigo
Moacyr — Siqueira — Dias — Curty — Junqueira

6º match

Instituto Commercial x Academia do Commercio. Venceu este por 3 goals e 1 corner.

O seu team:

Samartin
Gustavo — Servio
Guerra — Pedro — Machado
João — Edgard — Pellinho — Nono — Renato

7º match

Escola Naval x Escola Nacional de Agricultura. Venceu aquella por 1 goal e 2 corners.

O seu team:

Doria
Pinheiro — Castello
Vidal — Decio — Miguel
Brasil — Lima — Araujo — Rubens — Guimarães

8º match

Escola Hannemaniana x Sciencias Juridicas e Sociaes. Venceu esta por 1 goal e 4 corners contra 1 corner.

O team vencedor:

Santa Maria
Scylla — Garcia
Alberto — Junqueira — Fortes
Alberico — Tourinho — Carlos — Benedicto — ?

9º match

Mackenzie College x Universidade do Paraná. Venceu aquelle por 3 goals e 3 corners.

O team do vencedor era o seguinte:

Oswaldo
Lopes — Ulysses
Octaviano — Maciel — Darcy
Djalma — Cassiano — Demosthenes — Pamplona — René

10º match

Escola Polytechnica do Rio x Livre de Direito, de S. Paulo. Venceu o 1º por 1 goal e 5 corners. Deste jogo em deante os matches realizados apresentaram mais interesse que os anteriores. O vencedor, Escola Polytechnica desta cidade, exerceu forte pressão sobre o adversario até conseguir o resultado favoravel.

11º match

Escola de Bellas Artes x Escola Militar. O team da escola do Realengo mostrou grande superioridade sobre o adversario, conseguindo subjugal-o por 3 goals e 4 corners.

12º match

Escola de Medicina x Academia do Commercio. Esta foi a maior, mais equilibrada e, digamos mesmo, mais sensacional partida da tarde.

Terminando os 20 minutos do regulamento, cada disputante conseguiu um corner a seu favor.

O juiz prorogou a partida por mais 10 minutos, tempo este em que o score não foi modificado. Mais dois periodos de cinco minutos e eis que a Escola de Medicina consegue 1 goal e consequentemente a victoria.

Este match transformou-se numa partida de campeonato em que difficilmente se conseguiria um sair bem da peleja.

13º match

Sciencias Juridicas x Escola Naval. A escola de direito mostra-se já muito mais cohesa, impondo uma brilhante victoria sobre o antagonista por 1 goal e 2 corners contra nihil.

14º match

Mackenzie College de S. Paulo x Escola Polytechnica do Rio. Venceu esta partida o team do Mackenzie que conseguiu a seu favor 1 goal e 1 corner contra 1 corner apenas.

15º match

Escola Militar x Escola de Medicina. Venceu a primeira por 2 goals e 1 corner contra 1 corner. Foi uma victoria brilhante dos alumnos da Escola do Realengo que se souberam aproveitar de dois descuidos do full-back adversario, Palamone.

16º match

Mackenzie College x Sciencias Juridicas e Sociaes. Venceu aquelle, com alguma difficuldade por 2 goals e 1 corner, pontos estes feitos no final do jogo, quando já escurecia.

* * *

A prova final

A prova final, entre os poderosos teams da Escola Militar e Mackenzie College foi transferida para hoje, á 1 hora da tarde, no campo do Flamengo.

* * *

Os juizes

Actuaram as differentes provas os conhecidos sportsmen Ferreira Vianna, Oldemar Murtinho, Galvão Bueno, Romeu de Ambrozio e Paulo Magalhães, que actuaram bem e imparcialmente.

O scratch Mineiro

Deixou de tomar parte no interessante Campeonato Academico o team das escolas de Minas Geraes.

Motivou a ausencia do poderoso quadro academico do vizinho Estado, a difficuldade de conducção para esta cidade.

Os uniformes

Os differentes teams assim se apresentaram uniformisados:

Scratch mineiro (Minas): calção preto e camisa branca.

Machense College: (S. Paulo) calção branco e camisa encarnada.

Faculdade de Direito: (Carioca), calção branco, camisa branca e faixa encarnada.

Escola do Commercio: (Carioca) calção branco, camisa preta e punhos e gola brancos.

Escola Polytechnica: (Rio), calção branco, camisa azul e branco em listas verticaes.

Faculdade Teixeira de Freitas: calção branco, camisa branca e roxo em listas.

Escola de Bellas Artes: (Carioca), calção branco e camisa rosa.

Escola Militar: (Carioca), calção branco e camisa azul turqueza.

Faculdade de Medicina: (Carioca), calção branco e camisa verde.

Instituto Commercial: (Carioca), calção branco, camisa branca e braçadeiras verdes.

Academia do Commercio: (Carioca), calção branco, camisa encarnada e preta.

Escola Naval: (Carioca), calção branco, camisa branca e cinta preta.

Faculdade Hannemanniana: (Carioca), calção branco, camisa verde e branco, em listas verticaes.

Faculdade de Sciencias e Juridicas: (Carioca), calção branco e camisa encarnada.

Scratch Paranaense: Camisa preta e branca e calção branco.

* * *

Fluminense Football Club

A Directoria do Fluminense Football Club communica aos seus associados que, amanhã, haverá sessão cinematographica, no Pavilhão da Piscina, ás 8.30 da noite.

O ingresso dos socios será feito mediante a apresentação do recibo do corrente mez, sendo-lhes permittido trazer em sua companhia, pessoas de sua familia, de accordo com o criterio estabelecido pela directoria e amplamente divulgado.

* * *

Campeonato de Basket Ball

A Commissão de Sports pede aos srs. associados que quizerem disputar o Campeonato de Basket Ball pelo club para deixar seus nomes e endereços na secretaria ou procurar o sr. Rufino de Almeida. Avisa ainda aos associados que quizerem disputar as provas de Sports Athleticos organizadas pela Liga Metropolitana que, todas ás sextas-feiras, encontrarão o campo preparado para os respectivos treinos.

NOZ DE KOLA, NOZ VOMICA, NOZ MOSCADA
Genciana, Melissa e Anis Estrellado
TRINOZ
de ERNESTO SOUZA
Dyspepsia, Anemia e Fraqueza em geral

Más digestões, Máo halito, Inappetencia, Enxaqueca.

Deposito geral:
Granado & Comp. 1º de Março, 14

Tonico — Estomachico — Reconstituinte.
O uso regular do
TRINÓZ
Faz em pouco tempo
ENGORDAR
dando visivelmente
BOAS CORES
Força muscular e bem-estar sensivel.
Vale um bom alimento.
TRINÓZ
(13558)

NOS THEATROS

Notas & Noticias

Temporada lyrica — "Moysés", amanhã

Em 5ª recita do segundo turno será representada amanhã a opera de Rossini, "Moysés", em cuja interpretação tomarão parte De Angelis, Ostein, Maria Carena, Paoli e outros.

Os bailados serão executados por Anna Pavlowa e a sua companhia e a orchestra será regida por Marinuzzi.

Quando a empresa Mocchi abriu as assignaturas para o segundo turno, foi incluida no programma, justamente para ser cantada em 5ª recita, a "Thais". Agora, porém, os assignantes vêem que a promessa foi burlada por aquella empresa que resolveu sorrateiramente substituir a opera de Massenet pela de Rossini. Infelizmente, porém, a fiscalização que a Prefeitura exerce por intermedio do director do Patrimonio sobre a observancia do repertorio annunciado, é um mytho, e os assignantes não têm remedio senão se conformar com o pouco caso do empresario Mocchi...

Accresce mais que ainda hontem "Moysés" foi representada em "matinée".

— A bella opera de Rabaud, "Marouff", que tão grande successo obteve na temporada de 1916, tão caracteristica nas suas cores orientaes, será cantada quarta-feira, tendo como principaes interpretes o barytono Crabbé, no protagonista, e a sra. Vallin, Marouff, na edição deste anno terá um interesse especial por serem executadas por mme. Pavlowa e sua companhia, as dansas do terceiro acto.

— A ultima matinée da temporada será realizada domingo proximo com a "Manon", protagonista mme. Vallin, com Schipa e Crabbé.

Uma festa interessante, no Theatro Lyrico

Promovida pelo conhecido escriptor theatral e secretario da empresa José Loureiro, sr. Rego Barros, vae realizar-se no theatro Lyrico, na noite de 1 de outubro proximo, uma festa deveras interessante.

O conhecido e estimado escriptor está tratando da confecção do programma que promette ter um cunho verdadeiramente artistico. Artistas de quasi todos os theatros da capital tomarão parte nesse festival, além de varios caricaturistas e pintores, entre os quaes haverá um concurso original. Rego Barros, que foi o organizador da Festa do Leque, da Boneca, da Primavera e de tantas outras festas interessantes, tem dedo para estas coisas.

A companhia Pepe Vinas, que alli trabalha em pleno exito, representará nessa noite uma linda peça.

Bailados de Pavlowa

Amanhã, terça-feira, ás 4 horas, Anna Pavlowa dará a sua ultima recita vespertina, depois de ter dado as tres primeiras com as lotações esgotadas. O interesse e belleza dos programmas vão crescendo a cada recita e para a ultima a celebre artista reservou os bailados mais delicados e os mais violentos. Abrirá o programma um bailado em um acto que teve extraordinario successo na temporada do anno passado e que é uma ideal, doce e branca visão — "*Chopiniana*", de Glustine, com a musica de Chopin. Póde-se facilmente imaginar que obra de arte delicada e suggestiva deve resultar do talento choreographico do grande artista russo com a musica dos "nocturnos" do immortal musico polaco. Seguir-se-á o bailado em um acto, do mesmo Glustine, "*Les Preludes*", com musica de Liszt, que tambem teve enorme successo na temporada do anno passado. A terceira parte é reservada aos "divertissements" e o programma será fechado pela "*Bacchanal*", e que é talvez o bailado mais emocionante de todo o repertorio de Pavlowa.

MUSICA

ULTIMO CONCERTO MARINUZZI — O ultimo concerto do maestro Marinuzzi será quinta-feira proxima, com um programma excepcional, no qual figurarão, entre outros trechos, o "Encantesimo da sexta-feira santa", do "Parsifal", e "Ma mère l'oie", de Ravel.

DIVERSAS

A empresa Rangel sendo forçada a adiar a primeira representação da revista fantasia "A mulher", annunciada para amanhã para sexta-feira proxima, resolveu desmontar todas as peças dadas até agora pela companhia Nascimento Fernandes, de maneira a ter o palco livre para a grandiosa montagem que a revista-fantasia vae ser dada. Assim teremos hoje as ultimas representações da revista "Lisbia amada", amanhã "Folha corrida", pela unica vez, depois de amanhã a querdissima revista "De capote e lenço", na qual Nascimento Fernandes tem a sua mais alegre creação, e quinta-feira, pela unica vez tambem, a revista "Torre de Babel", com a qual a companhia fez sua estréa no Rio.

— Deu-nos hontem o prazer de sua visita a illustre cantora patricia sra. Zola Amaro, da companhia do Municipal. Zola Amaro veiu agradecernos as referencias que lhe temos feito, referencias aliás justas e de que se fizeram plenamente merecedores os seus excellentes dotes artisticos.

— Melhor peça não poderia a companhia Aida Arce escolher para sua reapparição no Rio, do que a querida opereta "A rainha do fonografo", de Carlo Vizzotto e Leon Bard, que a companhia acaba de representar durante a sua proveitosa tournée do Norte do Brasil. Os principaes papeis foram distribuidos pelos elementos de maior destaque no elenco da companhia e recordando que desta fazem parte Aida Arce, Maria Fuster, Andres Barretta, Joaquim Pibernat, Alfredo Russel, Augusto Soto, Llorca, Augusta Pepera e outros artistas distinctos, é de calcular que a opereta em questão resulte um formidavel successo. A "mise-en-scene" é magnifica sendo os scenarios completamente novos e mandados confeccionar em Buenos Aires pelo distincto artista Ferraroti, sendo o guarda roupa de Musso. Pela procura de bilhetes que tem havido, é de suppôr a enchente de depois de amanhã no Palace Theatre, onde a companhia faz sua estréa. A empresa resolveu pôr á venda os bilhetes para este espectaculo e acceitar encommendas para todas as primeiras representações que a companhia realize na sua temporada no Rio de Janeiro.

— Sexta-feira proxima a companhia Romo Vinas, dará a primeira representação da opereta brasileira, original de Oduvaldo Vianna e Roberto Soriano, "O club dos pierrots", traduzida para o hespanhol, por Pepe Vinas, que na mesma desempenha um dos principaes papeis comicos. Os restantes papeis serão desempenhados por toda a companhia que no seu maximo numero toma parte na representação. A montagem é completamente nova e luxuosa, sendo o scenario expressamente pintado bem como feito a proposito o guarda-roupa. Os bilhetes estão desde já á venda na bilheteria e com extraordinaria procura.

O QUE HA HOJE:

TRIANON — Attendendo a insistentes pedidos, a Empresa resolveu manter ainda em scena a linda comedia de Abadie Faria Rosa, "Longe dos olhos..." e que tem sido um dos grandes exitos do theatro nacional. Assim teremos mais duas representações da magnifica peça. Espectaculos ás 7 3|4 e 9 3|4.

RECREIO — Pela ultima vez será representada a magnifica revista "Lisbia Amada", que tem attrahido concurrencia extraordinaria ao popular theatro da rua Espirito Santo. Espectaculos ás 7 3|4 e 9 3|4.

PHENIX — Mais um excellente espectaculo dará a grande companhia Norte Americana. Com um programma variado e cheio de attracções certo attrahirá concurrencia extraordinaria ao luxuoso Phenix. Espectaculos ás 7 3|4 e 9 3|4.

LYRICO — A companhia Romo-Vinas que continua no Lyrico dando espectaculos magnificos e todos elles magnificamente acolhidos pelo publico e pela critica, faz representar esta noite a popular opereta "Casta Suzanna", na qual tomam parte os principaes artistas da companhia sendo o papel de protagonista desempenhado por Amparo Romo e fazendo o querido actor Pepe Vinas o papel de "Humberto". Opereta que não precisa de apresentações e representada por artistas que desde a primeira noite se impuzeram definitivamente no espirito do publico o Lyrico terá esta noite uma enchente.

REPUBLICA — Entre os personagens historicos, da epoca do Directorio, em França, apresentados na opera comica "A filha da sra. Angôt", que presentemente está em scena no theatro Republica, figura o typo exotico de Larivaudière. Esse papel que sempre foi feito pelos melhores actores comicos da scena franceza, no Republica está a cargo do querido actor José Ricardo, que delle tira o maior partido, fazendo o publico rir sem abandonar a sua linha de representação e sem recorrer aos exageros que muitas vezes prejudicam a acção das peças. Hoje, repete-se a referida opereta.

S. PEDRO — A "Jurity" completa hoje cento e cincoenta representações consecutivas, etapa gloriosissima que nenhuma peça nestes ultimos trinta annos conseguiu attingir. Nessas cento e cincoenta enchentes, passaram pelo S. Pedro duzentas e trinta e cinco mil pessoas. Ora, uma peça nacional que se apresenta á curiosidade do publico com um activo dessa ordem tem certamente provadas razões para um tal successo, e é o que desejamos lembrar ao leitor que acaso a não viu ainda.

S. JOSE' — Esta é das taes peças que, logo ás primeiras representações não deixam duvida alguma quanto ao successo que lhes está reservado. A "Republica do Itapiru'" decididamente entrou com o pé direito, e vae por ahi fóra num successo de gargalhada digno de registro, nesta epoca de carestia de vida em que as preoccupações com o orçamento caseiro só nos dão vontade de chorar... Ora, em tal caso, não ha dinheiro que pague duas horas de gargalhada e da boa, daquella que estoira expontanea e... com vontade.

Caixa de Beneficencia e Auxilios dos Empregados da Revista "Careta"

Realizou-se no dia 13 do corrente, ás 2 horas da tarde, em uma das dependencias da revista "Careta", com assentimento do respectivo director, sr. J. Schmidt, a assembléa geral da Caixa de Beneficencia e de Auxilios dos Empregados da Revista *Careta*, afim de proceder-se á eleição da nova directoria que tem de dirigir o destino daquella associação, no periodo de 13 de setemro de 1919 a 13 de setembro de 1920.

A nova directoria ficou assim composta: presidente, Pedro Virgilio de Macedo, que serviu de thesoureiro na directoria passada, thesoureiro, João Kerry de Vasconcellos, que occupava o cargo de procurador; secretario, Edmundo William Waechtler, que foi reeleito no mesmo cargo; procurador, Augusto Adrião da Rocha; commissão hospitalar, Austrioclinio de Souza Machado, Luiz Agostinho e José Monteiro de Araujo.

A directoria cujo mandato terminou prestou relevantes serviços, e a prova foi a reeleição de alguns dos seus membros. Depois de empossada a nova directoria, falou o nosso confrade Olympio de Niemeyer, socio da mesma associação, que relembrou os serviços da directoria passada, terminando por fazer votos de felicidades á referida associação, e aos membros da nova directoria.

O caso do "Biloxi", no Supremo Tribunal

O navio americano "Biloxi", entrado neste porto no correr do mez de agosto, foi arrestado a requerimento da Companhia Oceana do Brasil, por intermedio do seu advogado, dr. Richard Paul Momsen, consignatario de doze mil barricas de cimento, que, segundo foi allegado, chegaram avariadas.

Feita a vistoria na carga dias depois do desembarque, foram os damnos arbitrados em quatrocentos e tantos conttos, e a seguir procedeu-se ao embargo.

O capitão, não se conformando com a detenção do navio neste porto, por intermedio de seu advogado, aggravou do despacho que concedeu o arresto.

O Supremo Tribunal julgou o aggravo, depois de minucioso relatorio feito pelo ministro Edmundo Lins, relator do feito.

O relator deu provimento ao aggravo, porque não foi allegado nem provado pela aggravante que o navio estivesse descarregado ou lotado com menosda quarta parte, requisito essencial, segundo o artigo 479 do codigo de commercio, para que seja embargada qual quer embarcação, e, ainda mais, porque não se davam no caso as condições do artigo 482 do mesmo codigo, essenciaes para arresto de embarcações estrangeiras. Acompanhando o voto do relator, se pronunciou todo o tribunal para dar provimento ao recurso e mandar levantar o embargo, unanimemente.

NOTAS RELIGIOSAS

CORGAÇÃO CANONICA DE N. S. DO CARMO, DA ARCHIDIOCESE DE OLINDA — Precedidas de um novenario, com communhões geraes, missas e conferencias pelo revmo. padre Henrique de Magalhães, coadjutor da matriz ad Gloria, desta cidade, realizar-se-á, com extraordinario successo, na egreja do convento de N. S. do Carmo, na archidiocese de Olinda, imponentes festas da coroação canonica da S. S. Virgem, padroeira da cidade.

*

VIGARARIA GERAL DO ARCEBISPADO — Sabemos, que hoje, o revmo. monsenhor Maximiliano da Silva Leite, vigario geral, não dará audiencia, na vigararia geral do Arcebispado.

*

FESTAS COMPROMISSAES, NA EGREJA DA CRUZ DOS MILITARES — A V. Irmandade da Cruz dos Militares fará celebrar, com grande solennidade, as seguintes festas compromissaes:

Hoje, festa de N. S. das Dôres, haverá missa solenne, ás 11 horas, havendo sermão ao Evangelho pelo padre Leonardo Marcello.

No dia 23, festa de S. Pedro Gonçalves, ás 11 horas, com missa solenne sermão ao Evangelho pelo padre dr. Olympio de Castro. No dia 26, celebrar-se-á a festa em honra ao Senhor Desaggravado, com missa pontifical, ás 11 horas, sermão ao Evangelho pelo revmo. conego dr. Benedicto Marinho de Oliveira. A's 7 horas, entoar-se-á solenne "Te-Deum" com sermão pelo revmo. monsenhor dr. Fernando Rangel de Mello.

A parte coral e musical está entregue á proficiencia do maestro João Raymundo Rodrigues.

No dia 28, realizar-se-á com desusado brilhantismo a festa de N. Senhora da Piedade com o seguinte programma:

9 horas — Missa rezada, compromissal da Irmandade da Santa Cruz dos Militares.

11 horas — Missa pontifical, pelo revmo. capellão da Devoção de N. S. da Piedade; sermão ao Evangelho pelo revmo. conego Leoncio Galrão, deputado federal.

7 horas da noite — "Te-Deum". Sermão pelo revmo. conego José Antonio Gonçalves de Rezende; benção com o Santissimo Sacramento, officiando o revmo. capellão da Devoção.

A parte musical executará o seguinte programma sob a regencia do padre Romualdo:

Preludio Symphonico — II de E. Bottigliero; Introitus, Granduale, Offertorium et Communio — de R. Galli; Kyrie et Gloria — a quatro vozes deseguaes, de Luigi Mancinelli; Ave-Maria — de B. Pratella; Credo, — a quatro vozes deseguaes, de G. Foschini. Ao offertorio — Preghiera — de F. Canocci; Sanctus, Benedictus et Agnus Dei, de G. Foschini; Marcha Final, de L. Bottazzo.

Ao "Te-Deum" Marcha solenne — Stella Maris, de Luigi Bottazzo; Panis Angelicus, de Cicognami; "Te-Deum" alternado, de Foschini; Ave-Maria, de L. Hartmann; Tantum ergo, de S. Marglotta; Marcha final, de L. Bottazzo.

*

MATRIZ DE N. S. DAS DORES — Hontem, revestida da maxima solennidade, realizou-se, na matriz de N. S. das Dôres, a festa da excelsa padroeira, com missa solenne, ás 10 1|2 horas.

Ao Evangelho, pregou o revmo. conego José Gonçalves de Rezende, sobre a festividade.

A's 4 horas, saiu imponente procissão, com grande acompanhamento.

No vasto adro, realizou-se, os festejos externos.

*

FESTA DE S. FRANCISCO DE ASSIS, NA EGREJA DA PENITENCIA. — A Veneravel Ordem Terceira de S. Francisco da Penitencia fez celebrar, em seu templo, a tradicional festa da Impressão das Chagas no serafico S. Francisco de Assis.

A egreja da Penitencia, que se achava linda e artisticamente enfeitada, apresentava um aspecto deslumbrante. As grandes escadarias, que dão accesso ao convento de Santo Antonio e á egreja da Penitencia, estavam ricamente ornamentadas de bandeiras de variegadas côres, arcos, etc. Os sinos, compassados, tangiam em toques festivos, a cujo appello os fieis attendiam promptamente, enchendo a vasta nave do bello templo da Penitencia.

A's 10 1|2 horas, como inicio ás festividades, entrou a missa solenne, officiando o revmo. commissario, frei Diogo de Freitas, acolytado por varios outros sacerdotes.

Ao Evangelho, subiu á tribuna sagrada o revmo. padre Ricardino Sève, que fez o panegyrico do santo.

Grande e bem organizada orchestra e escolhido corpo de cantores, sob a direcção do padre Antonio Romualdo da Silva, executou o seguinte programma musical:

"Preludio symphonico", de E. Bottigliero; "Kyrie et Gloria", a quatro vozes deseguaes, de Luigi Mancinelli; ao sermão, "Venite ad me omnes", de F. Vittadini; "Credo", a quatro vozes deseguaes, de G. Foschini; ao offertorio "Exaudi Domine", de L. Perosi; "Sanctus-Benedictus et Agnus Dei", de G. Foschini; á elevação, "Angelorum Esca", de L. Hartmann; "Marcha final", de Enrico Bossi.

As partes variaveis: "Introductus", "Gradual", "Offertorium et Communio" foram feitas em cantochão por varios sacerdotes.

A's 7 horas da noite, depois da leitura da nominata dos irmãos que têm de servir no anno compromissal de 1919 a 1920, ficou solennemente exposto o Santissimo Sacramento á adoração dos fieis, seguindo-se o solenne "Te-Deum".

Houve, então, a execução da "Marcha Triumphal", de F. Capocci; do "Panis Angelicus", de Cesar Franck, e, em seguida, entoado o solenne "Te-Deum", de G. Foschini, a quatro vozes deseguaes; "Tantum Ergo", de L. Bottazzo; "Antiphona, quasi stella matutina", de G. Oltrasi; "Marcha final", de Bottazzo.

A nominata dos irmãos eleitos é a seguinte:

Ministro, Bernardino Pinto da Fonseca; vice-ministro, Francisco da Rocha Garcia; secretario, João Ribeiro Fernandes Coelho; syndico, Manoel Alves Ribeiro; procurador geral, José Duarte Navio; mestre de noviços, José Maria da Costa; procurador do hospital, João José Ferreira; procurador da Prainha, coronel José Campos de Bittencourt Amarante; definidores: José Luiz Pereira, Leonardo Ferreira Lopes, João da Costa Macedo, José Martins da Fonseca, dr. Francisco Otto Ferreira de Carvalho, Benjamin da Motta Salgado Dias, Carlos Duarte de Oliveira, Benedicto Caldeira Janot, dr. Alberto da Silva Ferreira, Zacharias Gomes Stella, José Gonçalves Ferreira e Henrique de Rody Corrêa; ministra, d. Clara Braga da Fonseca; vice-ministra, d. Isabel Guimarães Rocha Garcia; mestra de noviças, d. Emilia Adelaide Fortes da Costa, vigaria da egreja, d. Antonia Berquó Fernandes Coelho; vigaria da capella, d. Maria Luiza Pereira de Souza; zeladoras: d. Maria Luiza de Oliveira, d. Ottilia de Oliveira Barbosa; d. Maria de Lourdes Pereira de Souza, d. Maria de Lourdes Vizeu, d. Alice Alves de Araujo, d. Helena Bastos Ribeiro, d. Alice Corrêa da Silva Carvalho, d. Carmen Corrêa da Silva Carvalho, d. Christina Ferreira, d. Maria Nunes Barbosa, d. Leonor da Costa Braga e d. Zebina Janot; vigario, Angelo Comelio Sartori; sacristães: Renato Ribeiro Vianna; Gabriel Pereira das Neves, Carlos de Queiroz Maia, Joaquim Dias Martins, Francisco Dias Martins e Joaquim Martins Corra.

O novo edificio do "National City Bank"

Realiza-se hoje, á 1 hora da tarde, a inauguração official do novo edificio do "National City Bank of New York", á Avenida Rio Branco n. 83.

NO MUNDO DA TÉLA

Na Avenida

Ha hoje fitas novas em todos os cinemas da Avenida, o que quer dizer, certamente, que em cada uma dessas grandes casas se marca um novo successo. No Parisiense, estreiam-se mais dois episodios do famoso mysterio que é o "Homem de aço" e um film que nos vae dar a conhecer uma nova actriz, uma russa de nome Karabanova, film cujo titulo, "Perversidade", nos deixa adivinhar a modalidade da protagonista. No Avenida, temos um novo trabalho de Maurice Tourneur, o ensaiador excepcional que nos maravilhou com o "Passaro azul", não ha muito ainda. Desta vez, é protagonista do film que se intitula "Prunella", a mignonne Marguerite Clark, actriz de grande prestigio no Rio de Janeiro. No Palais é Evelyn Brent, com o film "Peccados da juventude", quem se propõe conquistar os applausos da multidão, abrindo assim uma promettedora semana para o bem frequentado Palais. E no luxuoso Odeon teremos um dos seus costumados extras, que querem dizer successo em toda a linha. Desta vez trata-se da "Descoberta da America", um film cujo titulo não deixa duvidas a ninguem sobre o que poderá ser, tanto mais que a enscenação esteve a cargo de Mr. Bourgeois, conhecidissimo como um dos maiores metteur-en-scene da velha Europa. E no Pathé brilha ainda a Fox. Desta vez, porém, estão á frente do film a darem-lhe o encanto das suas travessuras, as irmãs Lee, essas meninas prodigio que ha bem pouco ainda fizeram successo com "As mascottes do regimento". O film de hoje intitula-se "Sorrisos".

***

No Ideal, no Iris e no Paris

Nestes tres concorridos cinemas muda-se tambem, hoje, o programma, entrando Theda Bara no Ideal, com "Madame Du Barry", mais o film "Sorrisos", das irmãs Lee; no Iris é Mae Murray, a exotica, quem reina com "Amor moderno", da serie de ouro, e no Paris ha o mesmo film do Palais, "Peccados da juventude" com "Vaidade feminina", que saiu hontem do cartaz do Parisiense.

***

Nos bairros

Como em todas as segundas-feiras, ha hoje mudança de programma em todos os cinemas dos bairros, apresentando os melhores films ás familias que elles servem. Chamamos a attenção do leitor para o que cada um delles annuncia na secção competente.

Primeiro Congresso de Protecção á Infancia

Realizou-se a terceira reunião do primeiro Congresso Brasileiro de Protecção á Infancia.

O expediente constou da leitura da correspondencia e de um officio do presidente da Republica, acceitando e agradecendo o titulo de presidente de honra do Congresso, que ficou sob o seu patrocinio, e outros do vice-presidente da Republica, dos ministros Homero Baptista, Pires do Rio e Raul Soares e do prefeito municipal, sr. Sá Freire, tambem acceitando e agradecendo os titulos de vice-presidentes de honra.

O presidente informou que até aquelle momento já houvera o secretario geral, deputado Andrade Bezerra, recebido 186 adhesões ao Congresso; que já foram expedidos 2.000 convites, e bem assim officios solicitando a adhesão das principaes associações sabias, philantropicas e outras do paiz, algumas das quaes como a Academia Nacional de Medicina, a Liga Brasileira Contra o Analphabetismo, a Associação Commercial do Rio de Janeiro, o Instituto de Protecção e Assistencia á Infancia do Rio de Janeiro, a Sociedade Scientifica Protectora da Infancia, a Associação dos Empregados do Commercio do Rio de Janeiro, a Associação Christã de Moços, o Lyceu de Artes e Officios de São Paulo, a União dos Empregados do Commercio do Rio de Janeiro, já se associaram; e, finalmente, que o 1º boletim do Congresso vae ser immediatamente distribuido.

De accordo com o resolvido na ultima reunião da commissão executiva, o presidente submette ao juizo de seus pares a lista dos membros das mesas das secções e das commissões estaduaes.

Varios actos do governo do Estado do Rio

Pelo dr. Raul Veiga, presidente do Estado do Rio, foram assignados os seguintes actos:

nomeando o bacharel Arthur Vasco Itabaiana de Oliveira, juiz municipal de S Sebastião do Alto, para o cargo de juiz de direito da comarca de S. João da Barra;

nomeando o adjunto de promotor publico do municipio de Therezopolis, Adolpho Ladislão Pereira, para exercer as funcções de delegado escolar do mesmo municipio;

nomeando Ulysses Freire da Silva Ribeiro e Henrique de Castro e Souza para os cargos de 1º e 2º supplentes do sub-delegado de policia do 2º districto do municipio de Santa Maria Magdalena;

exonerando, a pedido, Durval Alves de Mello, do cargo de 1º supplente do delegado de policia do municipio de Capivary;

nomeando Francisco Fabiano Torres, para o cargo de vigia fiscal em Itabapoana, e Henrique Soares de Magalhães, para o cargo de praticante da Administração Publica.

RUAS QUE RECLAMAM

A ladeira do Leme intransitavel

A directoria de Obras da Prefeitura attendendo ás innumeras reclamações que ha mais de trinta annos lhe eram diariamente feitas, resolveu fazer uma canalização para as aguas pluviaes. Esse serviço que estava sendo feito de modo a despertar louvores, porque é uma obra importante e de inestimavel valor, acaba de ser interrompido quando poucos metros faltam para a sua conclusão. E ahi ficaram atirados, entulhando a ladeira, os elementos necessarios para a conclusão do melhoramento tão desejado. A ladeira tem o seu transito quasi interrompido, constituindo um grande perigo para os moradores os fossos abertos, que desde hontem estão cheio de agua.

Desejam os moradores uma providencia no sentido de ser desobstruida a ladeira, evitando o perigo que correm os que por ahi são obrigados a passar e que a obra tão bem iniciada não fique abandonada por que a sua conclusão é indispensavel e urgente. A reclamação justa, aqui fica registrada para conhecimento das auoridades municipaes.

O CENTENARIO DA INDEPENDENCIA

A directoria da Associação do Centenario da Independencia dirigiu, a todos os governadores dos Estados, o officio seguinte:

"Em officio de 16 de agosto p. passado, a directoria da Associação do Centenario da Independencia do Brasil já teve a honra de levar ao conhecimento de v. ex. a funcção desta instituição e sua definitiva installação na séde da Camara de Commercio Internacional do Brasil, rua 1º de Março 66 (edificio da Bolsa), nesta capital. Como, no referido officio, tambem esta directoria informou a v. ex. a Associação se constituiu com o desinteressado e patriotico fim de promover, por todos os meios a seu alcance, a elaboração e a execução de um programma de conjunto para que revista do maior brilhantismo e tenha o concurso de todas as classes sociaes a commemoração da data magna da nossa historia. Esta directoria já teve a subida honra de expor, em audiencia especial, ao eminente sr. Epitacio Pessoa, presidente da Republica, e ao illustre sr. dr. Alfredo Pinto, ministro da justiça, os propositos que dictaram a iniciativa de sua fundação. As animadoras expressões e as francas declarações de applausos e efficaz apoio ouvidas do governo federal por esta directoria constituiram mais um incentivo moral de inestimavel valia para que a Associação do Centenario da Independencia, funccionando como um orgão central coordenador das louvaveis iniciativas tendentes ao maior brilho daquella commemoração, procure corresponder da melhor fórma ás espectativas que lhe registaram a installação.

As festas do centenario devem, naturalmente, possuir a alta significação de um movimento verdadeiramente nacional, em que a grande alma popular vibre sinceramente, jubilosa na exaltação da patria.

Para tanto, faz-se, inilludivelmente, mister o concurso harmonico de todos os brasileiros de prestigio, de todos os poderes publicos federaes e estaduaes, bem como das nossas instituições representativas das artes, das sciencias, das letras, das classes productoras.

Tendo em consideração essa indispensavel harmonia de vistas e de esforços e desejando submetter ao governo federal, em tempo opportuno, um programma condigno, esta directoria vem, com o maior empenho, solicitar a v. ex. se digne nomear, aqui no Rio, um delegado ou representante do governo desse Estado, o qual, nesse caracter, tomará parte nos trabalhos desta Associação e, por certo, muito concorrerá para que attinjamos com mais brevidade o patriotico e elevado objectivo que todos visamos, movidos, unica e exclusivamente, do leal empenho de bem servir ao paiz e de collaborar, com toda a dedicação, com o governo da Republica, as administrações estaduaes e municipaes, as instituições de classe e as corporações scientificas, artisticas e literarias, para que a commemoração do primeiro seculo da nossa independencia corresponda integralmente á grandiosidade desse acontecimento nacional.

Aguardando, confiante, a indicação attenciosamente solicitada a v. ex., esta directoria se prevalece do ensejo para, antecipando seus agradecimentos, renovar a v. ex. os protestos de sua mais alta estima e mui distincto apreço".

Ao professor Baptista da Costa, director da Escola de Bellas Artes, foi endereçado o seguinte officio: "A directoria da Associação do Centenario da Independencia do Brasil, instituição fundada com o fim de promover, por todos os meios a seu alcance, a organização e execução de um programma de conjunto para condigna commemoração da data magna da nossa historia, tem o prazer de levar ao conhecimento de v. ex. a sua definitiva installação, na séde da Camara de Commercio Internacional do Brasil, á rua Primeiro de Março n. 66 (Edificio da Bolsa).

Aproveitando o ensejo desta communicação esta directoria tem a honra de convidar v. ex., como illustre director da Escola de Bellas Artes, para collaborar nos trabalhos desta Associação, tendo por certo que seu concurso será dos mais preciosos, por sua reconhecida competencia e sincero patriotismo.

Aguardando, pois, a resposta de v. ex., que esta directoria antecipadamente agradece, prevalecemo-nos do ensejo para apresentar a v. ex. os protestos de nossa mais alta estima e mui distincto apreço."

Menores desligados do Patronato de Annitapolis

O director do Serviço de Povoamento recebeu o seguinte officio do delegado regional do mesmo serviço, no Estado de Santa Catharina, do qual deu conhecimento ao ministro da Agricultura.

"Por solicitação do sr. director do Patronato Agricola Annitapolis, abaixo transcrevo a communicação telephonica que, nesta data e sob nº 115, me transmittiu aquelle funccionario:

115 — De accordo com as instrucções em vigor desliguei 76 educandos maiores de 18 annos, dos quaes 32 seguem para essa capital munidos de guias para o recebimento de passagens para o Rio de Janeiro, ficando os demais collocados neste nucleo como agricultores, trabalhadores ruraes e etc. Presidi o desligamento com todas as formalidades, tendo mesmo revestido o acto de certa solennidade. De accordo com a deliberação do jury, e julgando em todas as notas de applicação e comportamento dos educandos desligados, 8 tem direito a lotes gratuitos, de conformidade com o artigo do regulamento vigente. A todos os desligados passei attestado e peço visar os dos que se apresentarem para seguirem para o Rio de Janeiro. Aos desligados que seguem para o Rio de Janeiro, comportamento optimo, dei o 1º uniforme; aos de outro comportamento o 2º; os que se desligaram o enxoval necessario e aos que se empregaram apenas uma muda. De tudo vos apresentarei opportunamente minucioso relatorio. Rogo-vos apresentar dr. director Serviço de Povoamento as minhas congratulações pelo resultado verificado do desligamento de 76 educandos e communicar-lhe o conteúdo do presente telegramma."

Os educandos, que se destinam ao Rio de Janeiro, e cujas edades ultrapassaram o limite fixado no actual regulamento dos Patronatos Agricolas, serão recebidos, a bordo, por um funccionario da Intendencia de Immigração, que lhes proporcionará trabalho na lavoura, no interior do paiz.

RECEITAS DO "CENTRO ESPIRITA REDEMPTOR", aviam-se, peradas, a preços reduzidos, no "Hervanario Mineiro de G. de Seabra. Rua Jorge Rudge, 112, Villa Isabel. Tel. Villa 1117 — Caixa Postal 2021 — End. Tel. Seabra-Rio. (320)

THEATRO REPUBLICA
Empresa José Loureiro
Grande Companhia Portugueza de Operetas do Eden-Theatro, de Lisboa — Emprezario e director artistico ARMANDO VASCONCELLOS — 1º actor JOSE' RICARDO — Direcção musical de ASSIS PACHECO
HOJE — A's 8 3|4 — HOJE
Alice Pancada e Maria Abranches
consagradas pela imprensa e pelo publico, mais uma vez, na opera comica de grande successo
A Filha da Sra. Angôt
José Ricardo, o comico por excellencia, no difficil papel de Larivaudière
A MAIS LUXUOSA MONTAGEM!
Pomponnet, Armando Vasconcellos
Angelo Pitou, Fernando P.
Amanhã — A FILHA DA SRA. ANGOT. — A seguir — SANGUE DE ARTISTA.
Bilhetes á venda das 10 em deante, no theatro, e das 11 ás 5 na Casa Lopes Fernandes, á Avenida Rio Branco, 138. (E 28194)

TRIANON | Empresa Staffa & Fróes | Companhia Leopoldo Fróes | O ponto preferido da élite carioca
HOJE — Segunda-feira, 22 de Setembro — HOJE
A's 7 3|4 — SOIRE'E — A's 9 3|4
ULTIMO DIA — A pedido geral — A comedia de Abadie de Faria Rosa
LONGE DOS OLHOS...
A mais linda historia d'amor, a maior observação de typos e costumes do Rio actual
Toma parte todo o primoroso conjunto do theatro
Terça-feira, 23 — Impreterivelmente primeiras representações da farça O ULTIMO BRAVO Tres actos de gargalhadas
AVISO — Tendo-se retirado muitas familias, por não poderem assistir á representação da peça Longe dos olhos, por falta de bons logares, a Empresa para satisfazer pedidos resolveu repetir só hoje, e pela ultima vez, esta linda peça.
NOTA — Não se recebem encommendas pelo telephone. — Bilhetes desde já á venda.

Theatro Recreio — Empresa Rangel & C.
UMA SENSACIONAL SEMANA DE ESPECTACULOS
HOJE — A's 7 3|4 e ás 9 3|4 — PELA ULTIMA VEZ
LISBIA AMADA
3ª. feira — FOLHA CORRIDA
Ultimas representações
4ª. feira — De Capote e Lenço
Unicas representações
5ª. feira — TORRE DE BABEL
Unicas representações
SEXTA-FEIRA, 26, IMPRETERIVELMENTE!
Primeiras representações da revista fantasia
A MULHER
Uma peça, cuja montagem custou 25 contos!!
Bilhetes para todos estes espectaculos no theatro desde ás 10 horas, e na Casa Lopes Fernandes, Avenida Rio Branco, 138, das 11 ás 5 horas. (E 27495)

NOTAS OFFICIAES

Fazenda

De regresso, ante-hontem, da Bibliotheca Nacional, onde foi, em companhia do dr. Oscar Bormann, seu secretario particular, assistir ás inaugurações do Congresso de Expansão Economica e da Segunda grande Feira, o dr. Homero Baptista esteve no Ministerio e ali permanecendo até ás 7 horas da noite, entregue ao estudo de varios papeis de assumptos de importancia e dependentes de sua assignatura.

S. ex. em seguida despachou com os srs. Benedicto Hyppolito e Oscar Bormann todo o expediente de sua pasta.

Foi exonerado do logar de escrivão da collectoria das rendas federaes em Marzagão, no Pará, o sr. Raymundo de Sá Pereira.

O ministro remetteu ao 1° secretario do Senado Federal, a mensagem com que o presidente da Republica, devolve ao Senado os autographos sanccionados da resolução legislativa que autoriza a abertura do credito de 49.958$091, destinado ao pagamento do dr. José Moreira Gomes, em virtude de sentença judiciaria.

◆ Respondendo ao aviso em que o seu collega da Justiça pediu que fosse posto á disposição do seu departamento o edificio onde funccionou a Camara dos Deputados, o dr. Homero Baptista declarou que deixou de providenciar a respeito porque, segundo os assentamentos existentes na Directoria do Patrimonio Nacional, o referido edificio continua sob a jurisdicção do Ministerio do Interior.

Viação

Foi approvado pelo ministro o orçamento modificado, na importancia de 53:129$264, apresentado em substituição ao que se refere o aviso n. 274, de 6 de setembro de 1916, relativo ao açude "Bom Nome", que em sua propriedade agricola e pastoril "Imbuzeiro", no municipio do mesmo nome, no Estado da Parahyba do Norte, pretendeu construir d. Margarida de Assumpção Pessoa, José da Silva Pessoa Sobrinho e outros, viuva e filhos do fallecido coronel Antonio da Silva Pessoa.

◆ O ministro tomou conhecimento da multa de 600$000 imposta pela Inspectoria Federal de Viação Maritima e Fluvial, á Navegação Bahiana por ter vendido passagens com o accrescimo de 20 °|° sobre o preço fixado nas tabellas em vigor.

◆ Ao director da E. de F. Oeste de Minas foi remettida copia do termo de accordo marcado o praso ao engenheiro Emilio Schoor, em virtude do decreto n. 13.717, de 30 de julho ultimo, registrado pelo Tribunal de Contas, em sessão de 5 do corrente.

Guerra

Em virtude de proposta do Departamento da Guerra foi designado para servir no 8° regimento de infantaria o capitão medico dr. Juvenal Feliciano dos Santos.

◆ O commandante da 1ª região declarou aos commandantes de brigadas e de unidades que fica prohibida terminantemente a entrada sob qualquer pretexto, na zona dos paiões, tanto a praças isoladas como á qualquer fracção de tropa em exercicio.

Esta infracção é considerada por s. s. como grave falta disciplinar.

◆ Foi nomeado auxiliar do inspector do tiro em S. Paulo o 2° tenente João da Costa Palmeira.

◆ Teve permissão para vir a esta capital o aspirante a official do 40° batalhão de caçadores Luiz de Mendonça Padilha.

Commissariado

Stocks existentes nos trapiches do Rio de Janeiro na manhã de 20 do corrente:

Arroz	36.862	saccos
Feijão	82.625	"
Farinha de trigo	128.660	"
Dita de mandioca	50.927	"
Assucar (1)	117.657	"
Tapioca	7.637	"
Polvilho	8.342	"
Banha	9.914	caixas
Algodão	41.566	fardos

O stock de xarque, no dia 19, era de 5.415 fardos.

(1) Sendo 88.951 de assucar branco, 7.987 de mascavinho e 18.909 de mascavo.

◆ O dr. Assis Ribeiro expediu aos sub-directores a seguinte circular: "Nas *Instrucções* para o concurso de auxiliar de escripta, desta Estrada, n. 4 fica redigido da seguinte maneira:

"A's nomeações para o cargo de auxiliar de escripta serão feitas rigorosamente de accordo com a classificação. As vagas de escreventes de 2ª classe, que occorrerem d'ora em deante, serão preenchidas pelos escreventes de 2ª classe extranumerarios e, as vagas destes, pelos candidatos classificados no concurso para auxiliar de escripta, observada a respectiva ordem de classificação, os quaes aguardarão, nesses logares, a nomeação de auxiliar de escripta para qualquer das divisões da Estrada."

◆ Do agente de Cruzeiro, sr. Olympio Barroso, recebeu o director a seguinte communicação telegraphica:

"Depois de enorme luta e mil difficuldades, consegui collocar o serviço de descargas em dia. Estou descarregando hoje os carros entrados hontem, á noite, da Rêde para nós. Sinto-me satisfeito por tal acontecimento, bastante difficil devido ao augmento consideravel de mercadorias que houve. Rêde tem-se esforçado bastante para chegar ao mesmo resultado, o que pôde ser que aconteça. Ha irregularidades (faltas e sobras), que estão liquidadas com o correr dos processos."

◆ Foram promovidos: no deposito de Alfredo Maia, a official de 4ª classe, Manoel Monteiro, a ajudante de 2ª, effectivo, o extranumerario Oswaldino de Britto; no deposito de Palmyra, a ajudante de 1ª classe, o de 2ª, Manoel Pereira Leal Junior; a ajudante de 2ª, o aprendiz de 1ª, Tulio da Costa Novaes; a aprendiz de 1ª, Antonio de Araujo Costa; a aprendiz de 3ª, Henrique Holfeld de Castro, e foi admittido como aprendiz de 4ª classe, João Ellena; no deposito de Sete Lagôas, a conductor de 4ª classe, o addido Antonio Borba Filho, e admittido como aprendiz Julio Côrtes.

Central do Brasil

Serão chamados á prova de habilitação hoje, 22 ás 4 horas da tarde, os seguintes praticantes de conductor em commissão: José da Rocha Colonia, José Ribeiro de Oliveira, José Tavares Ladislau, José Rodrigues da Silva, José Ribeiro Junior, José Francisco das Chagas, José Ferreira, José Diamantino de Almeida, José da Fonseca e Cunha, José Henrique Lagden, José de Oliveira Rosa, José Motta Nabuco, José Pinto dos Santos, Joel Soares, José Augusto Trindade, José Augusto do Amaral, José Martins Figueira, José Pinto Gomes Junior, José Gonçalves das Neves e José Neves Junior.

◆ No dia 23: José Coelho e Moraes, José Antonio de Carvalho, José Christino Monteiro Quintela, José de Alvarenga Cintra, José Carneiro Barreto, José Neves de Sant'Anna, José da Costa Buccos, José Joaquim Ferreira Junior, José David Machado, José de Alvarenga Ribeiro, Joaquim Fernandes Brandão, Joaquim Santiago, Joaquim Lopes dos Santos, Joaquim Augusto de Almeida Junior, Joaquim Luiz dos Santos Filho, Joaquim Pereira de Castro, Jorge Ramos de Mello, Jeronymo de Oliveira Pereira, Jesuino Martins de Araujo e Jocelyno Cardoso Guimarães.

◆ Receberam ordens, os praticantes de telegraphista Raul Mourilhe, para Barbacena e Josino Silva, para Affonso Arinos.

◆ Vão servir em S. Christovão, Paulo de Frontin e cabine do Tunnel da Maritima, respectivamente, os ajudantes de cabineiro Julio da Silva, Carlos da Veiga Cunha e João Fernandes Arêas.

COM OS CORREIOS

Um registrado que não apparece

A proposito da noticia que publicámos sob o titulo acima referente a uma reclamação que nos trouxe o operario Alarico Ribeiro, residente em São Paulo, temos a declarar, baseados em informações fidedignas, não ter o menor fundamento a queixa que nos fez esse cidadão.

O caso passou-se da seguinte maneira: o sr. Ribeiro dirigiu-se á 6ª secção do Correio Geral, ahi recebendo um registrado com valor endereçado á sua pessoa. Como aquella repartição costuma enviar aos possuidores de taes registrados aviso especial, aconteceu que a entrega deste foi feita exactamente neste interim, isto é, depois do sr. Alarico ter deixado a sua residencia, a caminho dos Correios. Regressando aos penates, o sr. Ribeiro deparou com o aviso, o que dera origem ao *mal entendu* de que resultou a sua reclamação.

Não lhe foi, pois, recusada a entrega de nenhum registrado, conforme nos declarou.

Os serviços da 6ª secção, temos a accrescentar, decorreram sempre na maior regularidade possivel, nada havendo que justifique quaesquer reclamações contra os seus funccionarios, todos zelosos e cumpridores dos seus deveres.

Foi eleita a directoria da Sociedade dos Docentes

Acaba de ser fundada na Faculdade de Medicina desta capital, como já noticiamos, uma sociedade dos docentes livres.

Reuniram-se na referida Faculdade os membros da nova sociedade, com o fim de elegerem a sua primeira directoria.

Foi presidente da reunião o dr. Aloysio de Castro, director da Faculdade.

O resultado da eleição foi o seguinte: presidente, dr. Mauricio de Medeiros, docente livre de physiologia e pathologia geral, e secretario, dr. Raul David de Sanson, docente de oto-rhino-laryngologia.

Verificado o resultado, o dr. Aloysio de Castro proclamou aquelles dois docentes eleitos, traçando, então, um ligeiro elogio de ambas as individualidades. Os eleitos agradeceram aos confrades a honra que lhes fôra concedida.

Foi marcado o dia 3 de outubro proximo para a sessão de installação, que terá logar á 1 hora da tarde, na sala da congregação da Faculdade, iniciando-se logo a série de conferencias. Falará o docente livre dr. Leonel Gonzaga, sobre "As perturbações da nutrição no lactante: conclusões praticas".

Um energico antiseptico absolutamente inoffensivo e perfeitamente efficaz, que cura sem irritar qualquer ferida, ou corte. O Duplozon é sem rival na toilette intima das Senhoras

DUPLOZON

A venda em todas as boas PHARMACIAS DROGARIAS E PERFUMARIAS

Unico depositario Ambrosio Lemeiro RUA S. PEDRO 133 RIO DE JANEIRO

(14340)

PUBLICAÇÕES A PEDIDO

AOS HYDROCELICOS

O especialista dr. Leonidio Ribeiro avisa que não *dá mais consultas* na Pharmacia Mello, (rua da Constituição n. 13), bem assim que o seu methodo de cura não é conhecido por collega algum, a não ser por seu filho, tambem medico e de egual nome. Que certo collega canalha que naquella Pharmacia se arvorou em fazer injecções locaes para curar hydrocelicos, dizendo e garantindo ser conhecedor do seu processo, é um mentiroso, um embusteiro desbriado. Que a este collega safado, bahiano descarado, o *Catrolim*, nullidade medica que se não fôra o emprego da Hygiene já teria morrido de fome, um... manso, muito conhecido como tal em todo São Paulo e Rio de Janeiro, um tuberculoso hereditario, perigoso, que póde infeccionar os doentes, o dr. Leonidio já avisou por escripto que elle terá o merecido castigo se continuar a *abusar* de seu nome e *roubar* os seus clientes. O dr. Leonidio Ribeiro reside á rua São Francisco Xavier 367 (Villa Isabel), onde attende a sua clientela pela manhã ou á tarde. (Transcripto do "Jornal do Commercio" de 17 — 9 — 919). (447)

DIGESTÃO

a nutrição, duas parecem, uma são. Bem digerido alimento faz o melhor nutrimento. As Pastilhas do Dr. Richards são o digestivo por excellencia. (13602)

DECLARAÇÕES

DECLARAÇÃO

Em virtude de boatos malevolos espalhados entre os meus companheiros, no intuito de fazer crer que eu dou o meu apoio a certos individuos desclassificados, no caso do novo desfalque verificado na Associação Geral de Auxilios Mutuos da Estrada de Ferro Central do Brasil — declaro, para que de uma vez para sempre desappareçam essas intrigas em torno de meu nome, que a minha acção será de prestigiar o preposto pela commissão de contas, composta dos srs. Antenor Bravo dos Santos, Adelino Pereira de Araujo, João Pereira da Silva, Arthur de Pinna, que nada mais é do que fazer punir os defraudadores do nosso patrimonio social.

21—9—919 — *Heitor Gomes Calaza.* (E 27425)

SOCIEDADE MARITIMA DE BENEFICENCIA

EDIFICIO PROPRIO — RUA DO LIVRAMENTO N. 66

Sessão do conselho administrativo, terá logar hoje, ás 19 horas.

Secretaria, 22 de setembro de 1919 — 1° secretario, *Joaquim Cardoso.* (E 28074)

SUPR.:. TRIB.:. DE JUSTIÇA

Hoje, sess.: extraord.: para julgamento de um processo.

Antonio Evaristo de Moraes, Presid.: (E 27424)

CONS.:. GER.:. DA ORD.:.

Hoje, sess.:, ás 20 horas.

O gr.: secr.: ger.:, *Daemon.* (E 27423)

ASSOCIAÇÃO GERAL DE AUXILIOS MUTUOS DA ESTRADA DE FERRO CENTRAL DO BRASIL

ASSEMBLÉA GERAL EXTRAORDINARIA — (2ª *convocação*)

De ordem do sr. presidente, convido os srs. socios quites e no gozo das regalias sociaes a se reunirem em assembléa geral extraordinaria no proximo domingo, 28 do corrente, ás 11 horas do dia, na séde social, á rua Visconde de Itaúna n. 25, afim de se inteirarem do caso de que se occupou o conselho desta associação, na sessão extraordinaria de 12 deste mez, discutirem e votarem as medidas postas em pratica pela administração. Na forma do art. 105 dos estatutos, nesta reunião só será discutido o assumpto para o qual é convocada.

Secretaria, 21 de setembro de 1919 — *Alfredo J. A. Pereira,* 1° secretario. (E 27412)

ASSOCIAÇÃO DOS EMPREGADOS NO COMMERCIO DO RIO DE JANEIRO

EMPRESTIMO DE 440:000$000

Pagamento de juros

Communico aos srs. possuidores de titulos deste emprestimo, que do dia 16 a 30 do corrente, das 12 ás 15 horas, será feito na Thesouraria desta associação o pagamento dos juros vencidos em agosto p. p.

Rio de Janeiro, 15 de setembro de 1919. — *Pedro de Magalhães Corrêa,* 1° thesoureiro. (360)

EDITAES

PREFEITURA DO DISTRICTO FEDERAL

Directoria Geral do Patrimonio

EDITAL

De ordem do sr. director geral do Patrimonio, faço publico, para conhecimento dos interessados, que a Policlinica de Botafogo requereu titulo de aforamento do terreno de marinhas á praia da Saudade, desmembrado do n. 62, da rua General Severiano.

De accordo com o decreto n. 4.105, de 22 de fevereiro de 1868, convido todos aquelles que forem contrarios a essa pretenção a apresentar protesto nesta Directoria Geral, com documentos que comprovem suas allegações, no prazo de 30 dias, findo o qual, a nenhuma reclamação se attenderá, resolvendo-se como for de direito.

1ª secção, 4 de setembro de 1919. — O chefe, *Arthur A. Machado.* (E 23524)

ANNUNCIOS

Pharmaceutico

Precisa-se para dar o nome. Trata-se com Borges. Assembléa, 34. (E 27242)

Motores electricos

De 2, 5, 8 e 10 H. P. Dynamos de 140 volts, 120 amperes. Vendem-se: praça da Republica n. 199. (E. 28.212.)

Optimo emprego de Capital

Será vendido em leilão no dia 23 do corrente (terça-feira), ás 4 horas da tarde, lindo terreno prompto a edificar-se, murado nos fundos e na frente, com gradil e portão de ferro; medindo 15 metros por 58 de fundos, á rua S. Luiz Gonzaga n. 542. (E. 27.467.)

Fabrica de perfumes

Compra-se uma em condições. Cartas nesta redacção á X. Z. (E 26948)

IMPOTENCIA

espermatorrhéa. Remedio italiano, certo, rapido, innocuo, tonico não excitante, uso interno. Dóse por um mez, 20$000. Deposito no consultorio do dr. Caetano Jovine, rua S. José, 56, Rio (13555)

ENGENHEIRO

Mauricio A. da Silva Telles encarrega-se de serviços de sua profissão: construcções, projectos, installações electricas, medições, etc. Rua Voluntarios da Patria n. 185. Tel. Sul 3477. (E. 22.597.)

Gonorrhéa aguda e chronica

— Cura radical por novos tratamentos de resultado garantido. Dr. Raul Rocha — 7 de setembro, 162 — das 2 ás 6 horas. Tel. C. 1125. Applica o "914" allemão a 60$ e francez "Billon" a 30$, incluindo o medicamento. (12775)

PRECISA-SE

Precisa-se de um empregado afiançado; ordenado 100$; rua Senador Euzebio n. 15. (E. 28.216.)

PRECISAM-SE

De moças para embrulhar caramellos; paga-se bem; rua Senador Euzebio n. 15. (E. 28.217.)

XAROPE DE SÃO BRAZ

Cura tosse em 24 horas. Infallivel na asthma COQUELUCHE e tuberculose; vidro, 2$500. Em todas as pharmacias e drogarias. Depositos: Rua Marechal Floriano, 55; Uruguayana, 91; casa Huber, e drogaria Barcellos, em Nictheroy. (7412)

GRAVIDEZ

Evita-se, usando os Pessarios Americanos; são inoffensivos, commodos, de effeito seguro e antisepticos. Encontram-se á venda no DEPOSITO, rua do Carmo 21, 1° andar — Rio de Janeiro.

AVISO — Remette-se registrado pelo Correio, para qualquer parte do Brasil, mediante a quantia de 7$000, enviada em carta com VALOR DECLARADO, ao Agente Geral — J. DE CARVALHO — CAIXA POSTAL N° 1724. — Rio de Janeiro. (14028)

Quéda do cabello CASPAS

MOLESTIAS DO COURO CABELLUDO

Evitam-se com toda a segurança fazendo uso do

TONICO IRACEMA

CABELLOS BRANCOS

O emprego da *loção anticanicida* do *Tonico Iracema* é o unico meio de tornal-os á cor natural primitiva, sem o emprego das tinturas

Corrige a cor aos cabellos avermelhados ou ruivos.

Encontra-se á venda em todas drogarias, pharmacias, perfumarias, lojas de armarinhos, etc. Grandes descontos aos revendedores. (14394)

PÓ de ARROZ LADY

E' o melhor e não é o mais caro. Adherente, medicinal e muito perfumado. Caixa 2$500, e pelo Correio 3$200. Vende-se em todas as Perfumarias, Pharmacias e Drogarias e no deposito: Perfumaria Lopes, rua Uruguayana, 44 — Rio. Mediante um sello de 200 réis mandaremos um catalogo illustrado de "Conselhos de Belleza". Cuidado contra as imitações e falsificações. (11686)

GELADEIRA

Compra-se uma, pequena, na rua Uruguayana n. 3, sobrado, com Antonio. (E 27455)

DR. TALAMO

MEDICO-OPERADOR

Diplomado pelas Faculdades de Napoles e Bahia. Com cursos especiaes e pratica nas Faculdades e Hospitaes de Paris e Vienna.

Especialista em tratamentos rapidos e seguros das doenças uterinas, com methodos especiaes e indolores. Esterilisação da mulher, POR INDICAÇÃO MEDICA, com methodo absolutamente indolor.

Cura da fraqueza genital dos homens com methodos especiaes, novos, seguros. Blenorrhagia chronica, Syphilis, estreitamento urethral, anomalias congenitas e adquiridas. Atrophia e tumores dos testiculos, etc. Consultorio para homens, das 9 ás 11 horas. Consultorio para senhoras, das 2 ás 5 horas. RUA S. JOSÉ N. 55. (E 24848) R

CALLISTAS — PEDICURES

Extracção de callos, olhos de perdiz, olhões e tratamento especial de unhas encravadas, por processos os mais modernos. Attende-se a chamados, rua Rodrigo Silva n. 26, 1° andar, canto da rua da Assembléa. Tel. Cent. 4437. (E 25796)

Cura radical

Da GONORRHÉA CHRONICA ou RECENTE, em poucos dias por processos modernos, sem dor, garante-se o tratamento. Tratamento pela electricidade, 606 e 914. Vaccinas de Wright. Assembléa n. 54. Das 9 ás 11 e 13 ás 18 — 9 — Dr. Pedro Magalhães. SERVIÇO NOCTURNO, 8 ás 9 (E 28048)

Locomovel 6 HP.

Vende-se perfeito; praça da Republica n. 199. (E. 28.213.)

JOSÉ MULLER

Compareça ao Instituto Sanitario. (E. 27.498.)

JUREMA

Tonico vegetal. Com um só vidro é sufficiente para o cabello não cair, mais, ficar luzidio e livre da terrivel caspa e todas as molestias do couro cabelludo. Vidro 2$000. E' encontrado nas perfumarias, drogarias e pharmacias e no deposito geral, rua do Theatro n° 9.

PERFUMARIA SILVA

Telephone, Central 1368 (9504)

HYPOTHECAS

Juros de 7 °|° a 12 °|° ao anno; adianta-se para certidões e impostos; modica corretagem; com J. Pinto, rua do Rosario n. 142, sobrado. Tel. Norte, 2.969. (E 14285)

Teinturerie Parisienne

Casa de primeira ordem; tinge, lava, limpa a secco. Attende a chamados; entrega a domicilio; rua Marquez de Abrantes 20; Tel. Sul, 1.049. (14537)

Laminas Gillette

Legitimas laminas Gillette, duzia, 4$200; rua da Carioca n. 28 — IRMÃOS ACOSTA Limitada — Tel. 4690. (14819)

VIAS URINARIAS

Syphilis, molestias venereas e da pelle. Gabinete Electrotherapico do Dr. Belmiro Valverde

Docente da Faculdade e da Academia de Medicina.

Tratamento rapido e garantido dos estreitamentos da uretra, gonorrhéas, cystites, hydroceles e hemorroidas. Exame directo da bexiga e uretra por apparelhos proprios.

Consultorio: Largo da Carioca, 10, da 1 ás 6. Tel. 209, Central. (13478)

BELLO — UTIL — AGRADAVEL

Sabonete River

CASA BAZIN—Av. Rio Branco, 131 VENDAS EM GROSSO Perfumaria ACACIO — Rua General Camara n. 343 — Rio (536)

ASTHMA !...

Ou bronchite asthmatica, sua cura radical com o unico especifico vegetal, o elixir anti-asthmatico de Bruzzi. Usa-se nos accessos e fóra delles. Depositario geral: — Drogaria Pacheco, Rua dos Andradas n. 43. (14386)

INSTITUTO OPTICO CASA MADUREIRA — EXAME DA VISTA GRATIS 95 RUA 7 SETEMBRO (8411)

CABELLOS BRANCOS !...

Unica tintura que produz a cor mais bella, em preto e lustrosa, como o natural, é a "Giselia". Unica que não contém saes de prata, applicada como loção e em poucos dias. Depositario geral: Drogaria Pacheco, rua dos Andradas, 43 e 47. (783)

BELLEZINA

(Do pharmaceutico J. D. Santos)

Producto scientifico de belleza, para branquear, aformosear e conservar a pelle, destruir sardas, espinhas, cravos, manchas, rugas, etc. Dá á cutis, frescura, torna o rosto e collo alvos, emprestando á pelle o viço constante da mocidade e da belleza. A' venda em todas as pharmacias e á rua Uruguayana, 66. (E 26818)

LANCHA

Vende-se uma optima lancha de 30 H. P., em perfeito estado, chapeada a cobre, quasi nova, motor sueco a kerozene "Bolinders", muito economica, "propria para passageiros" e excellente para reboque. Preço: 30 contos. Informações com os srs. Almeida Irmão & Comp., praia de Botafogo n. 122, das 8 ás 11 horas da manhã. (E. 27.023.)

Almanach d'"O Pensamento" de 1920 (Oitavo anno)

Contém: Dias felizes e infelizes de 1920, Artes adivinhatorias, Prophecias dos acontecimentos mensaes, Alta e Baixa dos Mercados, dando as datas principaes, para se fazer bons negocios com lucro certo, recommenda-se esta parte aos srs. negociantes. O Bom Exito nos negocios, Modo facil de corrigir as creanças viciadas e os Roedores de unhas. A's moças e moços dá a conhecer os dias proprios para os amores e muitas novidades... — Preço do volume, 2$000, pelo correio 2$300. Pedidos á Livraria Castilho — Rua de S. José n. 114 — Rio Janeiro. (E 22854)

Empregado de praça

Precisa-se de um que preste boas referencias e que conheça os artigos breu, soda caustica, oleos, cimento, graxas, sebos, ferragens grossas e outros artigos. Escrever a Jerval, caixa n. 1035. — Rio de Janeiro. (E. 25.901.)

AVISOS MARITIMOS

Sociedade Anonyma Martinelli

Rio de Janeiro S. Paulo—Santos—Genova

Agentes das Companhias de Navegação, Lloyd Nacional, Lloyd Real Hollandez, Transatlantica Italiana

Mudou-se definitivamente para a Avenida RioBranco ns. 106 e 108 com as secções: Caixa, Bancaria, Venda de Passagens e todos os negocios inherentes á Sociedade.

Séde: Avenida Rio Branco, 106 e 108 - Rio de Janeiro 13207

Lloyd Brasileiro

Serviço geral de navegação brasileira —Praça Servulo Dourado (Entre Ouvidor e Rosario) — Telephone, 2401, Norte — LINHAS POSTAES.

SUL — O PAQUETE FLORIANOPOLIS

Sairá a 30 do corrente, para Santos, Paranaguá, Antonina, S. Francisco, Itajahy, Florianopolis, Rio Grande e Montevidéo.

NORTE — O PAQUETE S. PAULO

Sairá no dia 3 de outubro para Victoria, Bahia, Maceió, Recife, Cabedello, Natal, Ceará, Maranhão, Pará, Santarém, Obidos e Manáos.

S. O. STRAY & Co.

SHIP AND STEANISHIP AGENTS

Representing S. O. Stray & C. — Christiansand, NEw York and Buenos Aires.

Cable address: Stray Company. Telephone 6178 N., rua de S. Pedro 9, 2°, Rio de Janeiro. (13253)

COFRES MARCA (Triumpho) SÃO OS MELHORES

Vendas a dinheiro e a praso de 10 mezes.

SILVA ASSUMPÇAO & C.

Rua General Camara n. 131 (12081)

HYPNOTISMO PRATICO

Baseado no estudo cuidadoso desta sciencia, o professor Sper (Douristam), ex-director do Instituto Psycho-Fisiologico de Santos, dá licções de hypnotismo garantindo aos discipulos hypnotisarem com tres lições apenas, methodo infallivel theorico-pratico; acompanham estas lições experiencias praticas de alto valor, será praticada a "hypnose" em todas as suas phases até ao somnambulismo, dando conhecimento das suggestões hypnoticas, post-hypnoticas e em estado de vigilia. Tratamento radical de todas as molestias nervosas sem emprego de remedios, consultas gratuitas das 8 ás 20 horas todos os dias, na pensão Almeida, á avenida Rio Branco n. 319, Nictheroy. (E. 27.418.)

PEDREIROS

Precisam-se de 8 ou 10 para serviços de Estrada de Ferro, para a construcção de Piquete a Itajubá. Tratar á rua Visconde de Inhauma n. 66 — Rio. (E. 27.442.)

Gatinhos Angora

Vende-se um lindo casal, puro sangue, á rua da Alfandega n. 207, sobrado. (E. 27.453.)

AUTO-BARATA

Vende-se uma em perfeito estado, com força de 30 H. P. e licenciada. Para tratar á rua Gonçalves Dias n. 74, 1° andar. (E. 27.437.)

VENDE-SE

Vende-se, sem intermediario, um espaçoso predio, com todo o conforto moderno; na rua 19 de Fevereiro n. 530. Para informações á rua Soares Cabral. Tel. Beira Mar n. 697. (E. 27.432.)

MOVEIS

Vende-se uma mobilia de quarto de estylo o que ha de chic e um grupo de sala, tapetes, cortinas; á rua Sete de Setembro n. 187, 2° andar. (E. 27.436.)

LE THEATRE

Vende-se a collecção desta revista desde o primeiro numero até ao anno de 1912. Encadernada em 28 volumes. Offertas com preço a S. P. Leite, á rua Francisco Muratori n. 39. (E. 27.406.)

PHARMACIA

Precisa-se de um pequeno para servente. Rua Francisco Eugenio n. 131. (E. 27.415.)

Prof. Dr. Silvino Mattos, laureado especialista em dentaduras de vulcanite ou ouro, parciaes ou duplas, com ou sem molas, para a mastigação perfeita; concertos nas mesmas, em 4 horas; trabalhos de ponte, moveis ou não, sem auxilio de chapas (Bridge-Work); obturações a porcellana synthetica, assim como a ouro ou platina; extracções absolutamente sem dôr; pivots, corôas ou cantos de ouro massiço, etc. Toda a obra é feita de accordo com os methodos mais aperfeiçoados. Consultas gratis, preços modicos e pagamentos em prestações. 3, Rua Uruguayana; das 7 ás 5 da tarde, todos os dias. Phone: 1555—Central. (E 27455)

Injecção Macedo

Use nos casos de gonorrhéa chronica ou recente, a Injecção Seccativa Macedo; um só vidro ficará curado. A' venda nas principaes pharmacias e drogarias. Fabrica: Rua Francisco Eugenio n. 131. (E. 27.416.)

Fogões BERTA

Para lenha e coke

São os melhores

URUGUAYANA, 141

14091

Gonorrhéa chronica

Medico especialista, tratamento moderno. Das 3 ás 5 horas. Andradas n. 52. Tel. Norte n. 1736. Dr. Taranto. (571)

LIVROS

Virgilio Marão, Eneida, traducção de Barreto Feio, 3 volumes encadernados, 25$; La monaca di Monza ou la storia del secolo XVII, 3 volumes enc., 15$; Couto Magalhães, "O selvagem", 1ª edicção, raro, falta o frontespicio, 1 volume, 25$; Fleischmann, Marie Louise libertine, obra illustrada com 65 gravuras, enc., 5$; Paul Adam, le trust, 1 volume, 5$; Camillo, Variedades antigas, 1 vol. enc., 2$; A. Pimentel, A primeira mulher de Camillo, 1 vol. enc., 2$; Williams, A princess of intrigue, Duchesse de Longueville, 2 volumes enc. ill., 10$; Harwood, New creations in plant life, 1 vol. enc. ill., 5$; Wright the new Brasil, obra ricamente illustrada com muitas photogravuras, encadernação de luxo, 1 vol., 15$; O Pará, obra illustrada com muitas photogravuras, enc. de luxo, 1 vol., 10$; Sahoya, Alberto Torres, 1 vol. broc., 1$500. A' venda na livraria Azevedo, rua Uruguayana n. 29. Tel. Central n. 5.238. (E. 27.405.)

Casa mobilada em Botafogo

Aluga-se para familia de tratamento, a magnifica casa da rua Voluntarios da Patria n. 461, pelo praso de um anno. Póde ser vista das 10 ás 17 horas, todos os dias; informa-se com Costa Braga & C., á rua de S. Pedro n. 72. (E. 27450)

Predio no Andarahy, por 15:000$, ultimo preço

Vende-se na rua José Vicente n. 31, uma adoravel vivenda, solida construcção de 1914, pintada e forrada de novo, centro de terreno, murado, ajardinado, com gradil e portão de ferro, propria para pequena familia, tem tres quartos, 2 salas, despensa, cozinha, etc., bondes á porta, póde ser vista das 10 ás 4 horas da tarde; trata-se na rua da Alfandega n. 130, 1° andar, das 2 ás 6 horas da tarde. (E. 27471)

Leilão de moveis

Por autorização de distincta familia, se venderá terça-feira, 23 do corrente, ás 4 1|2 da tarde, consta de rico piano com 15 peças, bons dormitorios de casal e solteiros, sala de visita, gabinetes, etc., etc., e bom billiar, na rua S. Francisco Xavier, 516. (E 28020)

Importante piano

Venderá terça-feira, 23 do corrente, ás 5 horas da tarde, em leilão, um esplendido, de grande formato, em caixa de jacarandá rosa, com embutidos de marquetiré, cêpo de metal, cordas cruzadas, 7|8, de afamado fabricante allemão, na rua S. Francisco Xavier n. 516. (E 28019)

Icarahy ou Boa Viagem

Casal sem filhos, procura sala mobilada, com pensão, perto da praia, a partir de 1° de outubro, em casa de familia que não tenha outros inquilinos. Dirigir propostas com indicação do preço, á rua dos Oitys n. 50, Gavea, Capital. (E 27254)

CAMAS

Compram-se, de peroba, para adultos e creanças, na rua Uruguayana n. 3, sobrado, com Antonio. (E 27455)

TERRENO

Vende-se por 4 contos, livre de qualquer onus, um excellente terreno arborisado, prompto para edificar, á rua Dias da Cruz n. 301 (Meyer). Trata-se no mesmo, directamente com o proprietario, ou á rua Marechal Floriano Peixoto n. 44, sobrado, das 2 ás 4 horas da tarde. (E 27453)

TERRENO

Vende-se um bom terreno na estação de Olaria, suburbios da Leopoldina, 5 minutos da estação, medindo 29.30 de frente por 44.60 de fundos, fazendo face para duas ruas, pelas quaes vão passar os bondes; para tratar com o sr. Orlando de Carvalho no Salão Paulista, á rua de Santo Antonio n. 13, Galeria Cruzeiro, por baixo do Avenida. (E 27433)

TERRENO

Vende-se um na rua Alzira Brandão entre os ns. 87 e 91. Trata-se no Boulevard 28 de Setembro n. 263. (E. 27.367.)

"Contra factos não ha argumentos"

O effeito do IPEUVOL, na cura de qualquer RHEUMATISMO é tão prompto, que já na 3ª colher o doente sente-se aliviado.

Approvado pela Directoria da Saude Publica

Depositarios: Granado & C.— 1° de Março, 14.

Agentes Geraes: ALVARO & C.—Ourives 132 (14564)

INDICADOR

ADVOGADOS

DR. AMALIO DA SILVA — Rua Sete de Setembro, 207, sob.

DR. ALVARO GOULART DE OLIVEIRA — Advogado — Escriptorio, á rua Ouvidor n. 90, sala 5.

DR. ALFREDO BERNARDES DA SILVA, Gabriel Loureiro Bernardes, Alfredo Loureiro Bernardes, Waldemir Loureiro Bernardes — Advogados, rua Buenos Aires, 33. Tel. Norte 2246.

DR. SALGADO FILHO, GUALTER DE PINHO BASTOS e ANTONIO JOSÉ SEABRA SOBRINHO — Advogados, rua General Camara n. 47, 1° andar. T. 5304, N.

DRS. VERISSIMO DE MELLO e DOMINGOS LOUZADA — Quitanda 43. Tel. 1130, Central.

DRS. ARTHUR LEMOS, CARLOS B. DE MIRANDA e NOGUEIRA COELHO — R. do Rosario n. 132, 1° andar. Das 10 da manhã ás 5 da tarde. Tel. N. 6089.

DRS. ADELMAR TAVARES, OSORIO DE ALMEIDA JUNIOR e HENRIQUE CASTRIOTO MELLO, transferiram seu escriptorio, para a rua do Rosario, 152, 1° andar. Tel. N. 5954.

DRS. OSWALDO DA SILVA PESSOA e BERTHO ANTONINO CONDE. Causas civeis, commerciaes e criminaes. Processos de montepio e outros nas repartições publicas. Adeantam custas. Rosario n. 148, 1° andar, (sala 1).

Drs. Milton Arruda e Candido Antunes Filho — Acceitam causas no fôro local, no dos Estados e em Portugal; adeantam custas em inventarios e acções; tratam de processos de montepio, meio soldo e aposentadorias. Rosario n. 69. Tel. N. 2888.

Dr. J. M. Mac Dowell da Costa — Advogado — Rua Quitanda, 120, 2° andar (tem elevador) Tel. N. 4747.

Dr. Heitor F. Gambara — Ex-magistrado. Advoga no civel, commercial e criminal. Adeanta custas em inventarios. R. do Carmo n. 47, (1°), das 9 ás 11 e das 14 ás 17 hs. Tel. C. 4.12.

DRS. PONTES DE MIRANDA, JORGE SEVERIANO e GONÇALVES DO COUTO — Acceitam causas civeis, commerciaes e criminaes, inclusive defesas no jury. Escriptorio: "Jornal do Commercio", 1° andar, sala 14. Tel. N. 446.

DR. MARIANNO A. DE MEDEIROS — Advogado. Rua do Rosario 139. Tel. Norte, 5022.

DR. R. QUARTIN DE MOURA — Advogado — Rua Quitanda, 41, sobrado.

MEDICOS

Molestias internas

DR. PIMENTA DE MELLO—Cons. Ourives 5, ás 3 horas, menos nas 4.ªs-feiras; em sua residencia: Affonso Penna 49, ás 2.ªs e 6.ªs, das 11 ás 12 horas.

DR. LUIZ RAMOS — Cons.: Praça Saens Pena 3, (das 9 ás 10 e das 3 ás 5 hs., diariamente). Tel. Villa 2880. Res.: R. Conde de Bomfim, 685. (Tel. V. 1619).

DR. CESAR GUERREIRO — Assistente do Instituto Oswaldo Cruz. Cons.: rua do Rosario, 140, das 4 ás 6. Res.: Lins de Vasconcellos, n. 107.

CLINICA MEDICA

DR. A. MAC DOWELL — (Doc. da Fac. de Medicina). Molestias internas — Appl. dos raios X, para o diagnostico. Cons.: rua Ourives, 29, das 3 ás 5—Res.: São Clemente 187. Tel. 1710, Sul.

DR. CAETANO DA SILVA — Esp. molestias pulmonares. Cons.: rua Uruguayana 35, ás 3 hs., nas terças, quintas e sabbados, e ás 12 hs., diariamente na residencia, á rua 24 de Maio n. 154.

DR. BANDEIRA RODRIGUES — Med. e cir. em geral. D. das senhoras, creanças e syphilis; r. Imperial 235 (Meyer). Cons.: Mal. Flor., 154 (Phcia.), ás 10 1|2. Tel. N. 5939. e Elias da Silva, 275 (Phcia. Ramos). Quint. Bocayuva, da 1 ás 3 e Ph. S. João, Imperial, 249, das 9 ás 10 hs. da manhã.

Dr. Civis Galvão — Clinica medica, syphilis. App. o 606 e 914. Cons. e residencia: Avenida Gomes Freire, 63, 1°. Tel. C. 2111. (Consultas das 14 ás 18 horas.)

DR. GARFIELD DE ALMEIDA — Medico do Hosp. São Sebastião. Docente da Fac., chefe do serviço da Liga C. a Tuberculose. Res.: S. Salvador 20. Tel Sul, 607. Cons. Assembléa, 18. Tel. C. 4738.

DR. GUILHERME EISENLOHR — Trata da tuberculose por processo especial, tendo conseguido a cura radical em centenas de doentes. Cons.: Gonçalves Dias, 62, (das 12 ás 6 hs.) Tel. C. 3141.

DR. HENRIQUE DE ARAUJO — Syphiligraphia., mols. internas, cirurgicas das senhoras e das creanças. Cons.: Marechal Floriano, 17. Tel. N. 2343. Res.: Senador Euzebio n. 318. Tel. V. 3636.

DR. MARQUES CANARIO—Cons.: Uruguayana, 111. Res.: Dr. Domingos Ferreira n. 334.

DRA. ERMELINDA — Medica—Rua Carioca, 34, da 1 ás 3 hs., todos os dias. Tel. C. 120.

DR. HENRIQUE ROCHA — Diplomado em Medicina Publica, pela F. M. do Rio de Janeiro. Adjunto do H. da Misericordia. Assistente da Polyclinica das Creanças. Tel. 1676, V. Consultas das 11 ás 15 horas S. Luiz Gonzaga, 66.

DR. HENRIQUE DUQUE — Consultorio: rua da Assembléa 83, residencia: R. Riachuelo 112.

DR. FLAVIO DE MOURA — Clinica medica. Consultas ás 2.ªs, 4.ªs e 6.ªs-feiras, das 10 ás 12 hs., na res.: rua Buarque n. 33 (Leme). Tel. Sul, 1052.

Dr. Leonidas Porto — Molestias internas. Livre docente e assistente de Clinica Medica da Faculdade de Medicina. Cons.: Rosario, 140, ás 2 hs. Resid.: Corrêa Dutra, 32. Tel. B. Mar, 317.

Dr. Julio Monteiro — Med. do Hosp. de S. Sebastião. Mols. do pulmão, coração, figado, estomago e rins. Syphilis e tuberculose. R. Senador Euzebio, 238. (Tel. N. 1186), ás 3 hs. Res.: Prof. Gabizo, 192.

MOLESTIAS DE ADULTOS, DE CREANÇAS E SYPHILIS

Dr. Carvalho Cardoso — Da Sta. Casa e do Inst. de Assist. á Infancia. Cons.: Assembléa 98, (4 ás 6 hs.). Res.: Conde de Baependy n. 34. Tel. Sul, 1761.

CORAÇÃO, PULMÃO E VASOS

Dr. Antonio Pacheco — Clinica medica, especialmente coração, pulmão e vasos. Cons.: Ouvidor, 173. (Tel. N. 1862), das 3 ás 5 hs. Res.: Conde de Bomfim 172 (Tel. V. 1822).

CURA DA TUBERCULOSE, CANCRO, LEPRA E SYPHILIS

Dr. Gomes Cardia — Consultorio: R. Visconde de Itauna, 23, ás 3 horas, nas 3.ªs, 5.ªs e sabbados.

Pelle e syphilis: curas pelo "Radium" e 914. Estomago, pulmão e nervos.

DR. ED. MAGALHÃES — Trat. das doenças da pelle, arthritismo, syphilis, ulc. cancerosas, e morphéa. Cura a dyspepsia, neurasthenia, asthma e fraqueza pulmonar. Cons.: 7 de Setembro, 36, ás 10 e 2 hs. Tel. 409, Cent. Res.: Cattete, 234. Tel. B. Mar, 407.

CLINICA MEDICA, MOLESTIAS DAS SENHORAS, SYPHILIS

DR. ANNIBAL VARGES — Mols. das senhoras, pelle e trat. espec. da syphilis. Appl. electr. nas mols. nervosas, do nariz, garganta e ouvidos. Cons.: Av. Gomes Freire, 99, das 4 ás 6 hs. Tel. 1202, C.

DOENÇAS MENTAES E NERVOSAS

DR. HENRIQUE ROXO — Prof. de clinica da Fac., com frequencia dos principaes hosp. europeus. Cons.: r. da Assembléa, 98, das 1 1|2 ás 7, 2.ªs, 4.ªs e 6.ªs. Res.: Vol. da Patria 355. Tel. Sul. 824.

Dr. W. Schiller — Consultas diariamente — Casa de Saude Dr. Eiras. (R. Marques de Olinda), da 1 ás 3 hs. Tel. 2404, Sul.

Doenças do estomago, intestinos, figado e nervosas — Exames pelos Raios X.

Dr. Renato de Souza Lopes — Espec. Docente na F. de Medicina; r. S. José, 39 (2 ás 5 hs.), ás 3.ªs, 5.ªs e sabbados. Tel. C. 5282. Res.: V. da Patria n. 33. Tel. 1793, Sul.

Tratamento da tuberculose pulmonar pelo Pneumothorax Artificial (Processo de Forlanini)

Dr. Edgard Abrantes — Cons.: Largo da Carioca, 18 (3 ás 4). Tel. C. 4235. Resid.: rua Barão de Flamengo 17. Tel. Sul 960.

MOLESTIAS DAS SENHORAS, OPERAÇÕES, PARTOS

Dr. Daciano Goulart — Da Policlinica de Creanças. Cons.: Uruguayana, 25, (4 ás 6 hs.). Tel. 3782, C. Res.: Ita. Tel. Sul, 2.000.

Dr. Castro Peixoto — Chefe do serviço de partos da Policlinica de Creanças. Tel. V. 2269. Res.: rua Affonso Penna, 36. Cons.: Uruguayana, 25, das 2 ás 4 hs. Tel. 3762, Cent.

DR. LINCOLN DE ARAUJO — Da Acad. de Med. e da Sta. Casa. Cons.: r. Gonçalves Dias n. 51 (2 ás 4). Tel. N. 2611. Res.: Haddock Lobo 416. (Tel. V. 326).

DR. MASSON DA FONSECA — Doc. da Fac. de Med. e medico adj. da Sta. Casa. Cons.: Uruguayana 37, das 3 ás 5. Tel. 1043, C. Res.: Laranjeiras 354. Tel. 5858, C.

DR. PEDRO DE VASCONCELLOS — Medico e parteiro. Mols. das senhoras e das creanças. Cons.: Carioca 60. (Tel. C. 2727), ás 3.ªs, 5.ªs e sabbados (3 ás 5 hs.). Res.: rua Bella 143. (T. os Santos).

DR. CAMACHO CRESPO — Partos e molestias de senhoras. Rua Conde de Bomfim 577. Tel. 1171, Villa.

Dr. Felix Nogueira — Op., partos, mols. das senh., hydrocele, estreitamento de urethra, corrim. Trat. esp. da syphilis. "606" e "914". R. Senador Euzebio, 238. (Tel. N. 1186), das 11 ás 2. Res.: Trav. S. Salvador, 211.

MOLESTIAS DAS SENHORAS, PARTOS e VIAS URINARIAS

DR. OCTAVIO DE ANDRADE — Cura hemorr. uterinas, corrim., suspensão sem operação. Nos casos indicados, evita a gravidez. Cons.: r. 7 de Setembro 186, das 9 ás 11 e da 1 ás 4. Tel. 1591.

Dr. Rodolpho Josetti — Ex-assistente do Urban-Krankenhaus, de Berlim. Ex-assist. da Maternidade de Laranjeiras. Assist. de clinica cirurg. e gynecologica do Hospital da Gamboa. Cons.: Assembléa 28. Tel. C. 1000. Res.: Av. Atlantica n. 468.

DR. CANDIDO BOTAFOGO— Trat. especial das prostatites e urethrites chronicas. Ourives 29, das 2 ás 4 hs., ás 3.ªs, 5.ªs e sabbados. Res.: Conde de Irajá, 40 (Tel. Sul 2954.)

MOLESTIAS DAS CREANÇAS

DR. MONCORVO — Director fundador do Instituto de Assistencia á Infancia do Rio de Janeiro. Chefe do Serviço de Creanças da Policlinica. Especialista de doenças das creanças e pelle. Cons.: Largo da Carioca 24, ás 3 hs. Res.: Moura Brito n. 58.

DR. PEDRO CUNHA — Da Fac. de Med. e do Inst. de Assist. á Infancia. Cl. medica e das creanças. Cons.: Largo da Carioca, 18. Tel. 3061, C. A's 2.ªs, 4.ªs e 6.ªs, (das 5 em deante), ás 3.ªs, 5.ªs e sabbados (das 3 em deante). Res.: S. Salvador 73. Cattete. T. 1633, S.

CLINICA CIRURGICA, VIAS URINARIAS

DR. A. COSTALLAT—Da Sta. Casa. Com pratica dos hosp. de Berlim e Paris. Cons.: r. da Carioca, 30 (das 3 ás 6 hs.). Res.: trav. Umbelina 25. Tel. Sul, 2403.

DR. CARLOS WERNECK — Cirurgião da Sta. Casa. Cirurgia de adultos e creanças, mols. das vias urinarias e das senhoras. Cons.: r. Ourives 5, das 3 ás 5, ás 2.ªs 4.ªs e 6.ªs. Res.: r. Sorocaba, 126.

DR. NELSON MARCOS CAVALCANTI — Dos hosp.: Misericordia e Benef. Port. Cirurgia, mols. das senhoras e vias urinarias. Cons. 23, Carioca, ás 2 hs. Res.: Passos Manoel, 34. Tel. B. Mar, 786.

Dr. B. Sicupira — Vias urinarias. Cons.: R. Carioca 26, ás 4 horas. (Tel. C. 1856). Res.: R. Corrêa Dutra 168. (Tel. C. 4675).

Dr. Frederico Faulhaber — Adjunto do Hosp. da Misericordia. Cons.: Carioca, 30, das 3 ás 5 hs., ás 3.ªs, 5.ªs e sabbados. Res.: Buenos Aires n. 144, (2°). Tel. N. 4430.

OPERAÇÕES, APPARELHOS, VIAS URINARIAS

DR. J. B. CANTO — Cirurgião da Santa Casa. Ex-Assist. do Prof. Gosset, de Paris. Cons.: Quitanda, 33 (1°), das 3 hs. em deante. Tel. C. 788. Res.: Pr. Botafogo 322. (Tel. S. 638).

CIRURGIA GERAL, MOLESTIAS DAS SENHORAS, VIAS URINARIAS

DR. OSORIO MASCARENHAS — Formado e laureado pela Faculdade de Med. de Paris e ex-interno dos Hospitaes de Paris. Cons.: Av. Rio Branco 257, 2°, 3 ás 5. Tel, 940. Res. V. da Patria n. 229.

DR. POSSOLLO — Docente de clinica cirurgica da Faculdade. Assembléa 81, da 1 ás 3 hs. Tel. C. 4169. Res.: rua Inhangá n. 25. Copacabana.

OPERAÇÕES, PARTOS, VIAS URINARIAS NA MULHER

DR. CASTRO ARAUJO — Da Sta. Casa e chefe do serviço de partos do Abrigo da Infancia. Com pratica dos hospitaes da Europa. Cons.: Carioca n. 60. Tel. C. 2727. Res.: S. Francisco Xavier n. 512.

VIAS URINARIAS, TUMORES NO VENTRE, MOLESTIAS DE SENHORAS

DR. JAYME POGGI — Do Hosp. da Gamboa, com longa pratica nos hospitaes da Europa, é encontrado diariamente, das 3 ás 5 horas, em seu consultorio, na Casa de Saude Dr. Poggi, á r. Marquez de Abrantes 192. Tel. Sul, 155. Res.: Casa de Saude Dr. Poggi.

PARTOS, MOLESTIAS DE SENHORAS e TUMORES NO VENTRE

DR. ARNALDO QUINTELLA — Docente livre da Fac. de Med. Cons.: R. Assembléa, 28, terças, quintas e sabbados, ás 4 hs. Res.: D. Carlota 63, (Botafogo).

andar .Tel. 2111, C.

DR. QUEIROZ BARROS — Cons.: rua Primeiro de Março 18, da 1 ás 3 horas. Residencia: praia de Botafogo n. 194.

SYPHILIS, VIAS URINARIAS

DR. JULIO DE MACEDO — Ex-assistente da clinica do Dr. Carlos Novaes, passou a trabalhar no seu consultorio á r. Presidente Wilson, 54-A, sob.; das 12 hs. em deante.

CIRURGIA, PARTOS, VIAS URINARIAS

Dr. Ferreira do Amaral — Consultorio. r. Assembléa, 56, ás 3.ªs, 5.ªs e sabbados, das 4 ás 6. Tel. C. 10.

Dr. Getulio F. dos Santos — Consultorio: Assembléa 56, ás 2.ªs, 4.ªs e 6.ªs, das 3 1|2 ás 5 1|2. Tel. C. 10. Res.: Copacabana 803. Tel. Ipanema, 383.

Dr. Felix Goulart — Formado e laureado pela Fac. de Med. de Paris. Ex-assistente dos Profs.: Delbet e Legueu — (Hosp. Necker-Paris). Cons.: Av. Rio Branco, 142 (2 ás 4 hs.). Tel. C. 6024. Res.: Laranjeiras, 30. Tel. B. Mar 407.

CLINICAS MEDICAS E CIRURGICA, VIAS URINARIAS E SYPHILIS

DR. E. FONSECA E ALMEIDA — Da Faculdade de Medicina do Porto. Com 6 annos de pratica nos hospitaes. R. Rodrigo Silva n. 28, das 9 ás 11 e das 15 ás 17 hs. Tel. C. 2902.

MOLESTIAS DA PELLE E SYPHILIS

DR. F. TERRA — Prof. da Faculdade de Medicina, director do Hosp. dos Lazaros. R. Assembléa n. 20, das 2 ás 4 horas.

PROF. DR. ED. RABELLO — Trata pelo radium os tumores e outras doenças da pelle; cons.: rua da Assembléa n. 85.

GONORRHÉA CHRONICA

DR. CARLOS DAUDT — Com longa pratica nos hospitaes europeus, garante a cura radical da gonorrhéa aguda ou chronica com tratamento suave, indolor, com methodo de recente descoberta e por mim introduzido no Brasil. R. Uruguayana 43, das 2 ás 5 hs.

DOENÇAS DOS OLHOS, OUVIDOS, NARIZ E GARGANTA

DR. R. DAVID DE SANSON — R. S. José 43, das 2 ás 5, diariamente. Tel. C. 5197. Res.: r. Pereira da Silva 40, (Laranjeiras). Tel. C. 5270.

DR. HILARIO DE GOUVEIA — Das Universidades de Paris e Heidelberg. Prof. da Fac. do Rio. Cons. Assembléa, 26. Tel. 2558, C., das 2 ás 4, todos os dias. A's quintas-feiras consagradas aos pobres, das 9 — 11 da manhã. Res.: Praia do Flamengo, 140. (Tel. 321, B.-Mar.).

MOLESTIAS DA GARGANTA, NARIZ, OUVIDOS, BRONCHO-ESOPHAGOSCOPIA

Dr. F. Castilho Marcondes — Assist. da Fac. de Med. Ex-assist. do Prof. Brieger (Breslau) e do prof. Killian (Berlim), Uruguayana 25 (3 ás 5). Tel. 3762, C. Res. Cattete 234. Tel. B. Mar 407.

CURA DA GAGUEZ

Dr. Augusto Linhares — Especialista em molestias da garganta, nariz e ouvidos. Cons.: R. Uruguayana, 37, ás 2 horas.

MOLESTIAS DA GARGANTA, NARIZ, OUVIDOS, MASTOIDE E SEIOS DA FACE

DR. FRANCISCO EIRAS — Professor da Fac. de Med. do Rio. Cons.: S. José 61. (Tel. C. 4625). Res: Souza Cabral n. 71. (Laranjeiras). Tel. B. Mar. 813.

DOENÇAS DA GARGANTA, NARIZ, OUVIDOS e BOCA

Dr. Eurico de Lemos — Prof. liv. da Faculdade de Medicina do Rio, com 20 annos de pratica. Cura garantida e rapida do Ozena (fetidez nasal), por processo novo. Cons.: r. da Assembléa 63, sob., das 12 ás 6 da tarde.

OCULISTAS

Dr. Edilberto Campos — Com longa pratica na Europa e aqui. Ouvidor, 152, ás 2 hs. Res. Gonçalves Crespo n. 20.

DRS. MOURA BRASIL e GABRIEL DE ANDRADE — Consultorio: largo da Carioca, 8 (das 12 ás 4). todos os dias.

MOLESTIAS DOS OLHOS

DR. PACHE DE FARIA — Tratamento especial da atrophia optica e do trachoma. Cons.: praça Gonçalves Dias n. 15.

SOCIEDADE BENEFICENTE DOS EMPREGADOS MUNICIPAES

DR. ADHEMAR COSTA — Medico e operador. Cons.: General Camara 389 (11 1|2 ás 12 1|2). Res.: Humaytá 244. (Tel. S. 748).

CIRURGIÕES DENTISTAS

DR. RAUL DE BARROS HENRIQUES — Pela Fac. de Med. e Phar. do Rio de Janeiro, com longa pratica. Preços ao alcance de todos. Cons.: r. da Passagem 59, sob. Das 8 ás 17 hs. Tel. Sul 2913.

DRS. AGNELLO QUINTELLA, AGNELLO QUINTELLA FILHO e ADALBERTO QUINTELLA — Cirurgiões-dentistas. Rua Gonçalves Dias 75 (Tel. C. 4863).

DENTISTA Zina Teixeira de Carvalho, da Faculdade de Paris, especialista em tratamento de dentes de creanças. Rua da Assembléa, 29, 1° andar. Tel. C. 1217.

A PYORRHÉA

Dr. Rufino Motta — Especialista e descobridor do especifico. Cons.: rua Rodrigo Silva n. 28, sobrado, Rio. Tel. C. 2902.

PARTEIRAS

MME. GOSVINDA FORIN — Pela Real Universidade de Padova (Italia) e Fac. de Med. do R. de Janeiro. Especialista em partos e mols. das senhoras. Cons.: de 1 ás 4 hs., 3.ªs, 5.ªs e sabbados, na resid.: Ibituruna 43. (Tel. V. 582). Recebe doentes a domicilio.

PHARMACIAS e DROGARIAS

PHARMACIA E DROGARIA SANTOS — Conde Bomfim, 436 — Fabrica do "Arseno-Quinol", para anemias, flores brancas, opilação, impaludismo, menstruação difficil. Dep.: 7 de Setembro, 61 (Rodolpho Hess), e nas boas pharmacias.

PHARMACIA CRESPO — Conde Bomfim 250. T. 2479, V. Cons.: Dr. Camacho Crespo, 9 ás 11; dr. P. de Souza, 8 ás 9 da m. e 4 ás 5; dr. S. P. Lima, 2 ás 3.

PHARMACIA CAPELLETI — Humaytá 149. Tel. 1048, Sul. Comp. sort. de drogas e productos pharm. Cons.: drs.: Adhemar Costa, (8 ás 9); João Coimbra (2 ás 3) e Francisco Fernandes (4 ás 6).

PHARMACIA LARANJEIRAS — Tel. Beira Mar 98. Laranjeiras, 458. Cons.: Drs. José Savarese (8 ás 9); Souza Carvalho (11 ás 12) Fabr. e dep. do "Pantoformio", para tosse, resfriados, "Coqueluche".

Pharmacia e drogaria F. Gaia Laboratorio de productos chimicos, F. Gaia — Completo sortimento de drogas. Secção de homoeopathia. R. Senador Euzebio n. 228. Tel. N. 1186.

HOMOEOPATHIA

PHARMACIA HOMOEOPATHICA — De Araujo Nobrega & Comp. Completo sortimento de drogas homoeopath. recebidas direct. Esp. pharm. "Nymphea Virilis", para a cura da impotencia; V. Patria 30.

INJECÇÃO INDOLOR

NA PHARMACIA MIGUEL COUTO — Applica-se a qualquer hora. Preço excepcional. Consultas medicas, das 9 da m. ás 9 da noite. Praça Gonçalves Dias n. 15.

EXTERNATOS, CURSOS COLLEGIAES E GYMNASIOS

ESCOLA REMINGTON — R. 7 de Setembro, 67. Curso commercial completo, para ambos os sexos. A frequencia feminina orça por 40 °|°. Professores e professoras. Aulas diurnas e nocturnas.

FRANCEZ E INGLEZ PRATICO — A Escola Remington, rua 7 de Setembro, 67, mantém matricula permanente aberta para estes cursos em turmas reduzidas.

LIVRARIAS

LIVRARIA ALVES — Livros collegiaes e academicos. Rua do Ouvidor n. 166, Rio de Janeiro — S. Paulo, R. S. Bento 41.

REVISTAS E JORNAES DE TODO O MUNDO

NA LIVRARIA de A. Araujo Menezes, á rua dos Ourives 45, encontram-se novidades em literatura todas as semanas, especialidade em livros, revistas, magazines e figurinos da Europa, os mais modernos, mais baratos e mais chics.

CONSTRUCTORES

J. B. FERREIRA — Plantas, pinturas e decorações. Armações, vitrines e obras de luxo. Tem sempre grande quantidade de madeiras nacionaes e estrangeiras. R. General Caldwell, 314. Tel. C. 3401.

GRANDES HOTEIS

HOTEL AVENIDA — O mais importante do Brasil. Accommodações para 500 pessoas. Confortavel. Distincto. Central. Serviço de elevadores dia e noite. Endereço telegraphico, Avenida.

AS MELHORES PENSÕES

PENSÃO BRASILEIRA — Rua Haddock Lobo 123. Tel. 1774, V. a 20 minutos da cidade, bondes a toda hora, offerece boas accommodações a familias e cavalheiros de tratamento.

OS MELHORES CAFÉS

CAFÉ IDEAL — Sempre puro. A' venda nas casas de primeira ordem. Deposito á rua da Saude n. 130. Tel. Norte 707.

Chocolate e café — Rua dos Andradas 23.

BEBIDAS APRECIAVEIS

MOSCATEL DE SETUBAL — de J. M. da Fonseca (successores). Vinho delicioso como tonico para pessoas em convalescença e parturientes enfraquecidas. Franco & C.ª, rua do Rosario.

LICORES BELLARD — Os melhores licores nacionaes, superiores aos estrangeiros, de gosto e de bons estomachicos. Preparados pela Distillaria Bellard. Ourives. Depositario J. Franco & C.ª

OS PERIGOS DA SYPHILIS

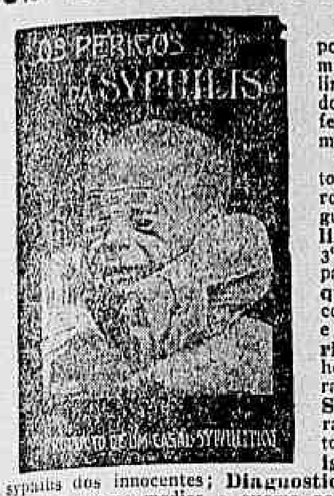

Acha-se impresso um importante livro sob a denominação acima, tratando, em linguagem ao alcance de todos, de tudo o que se refere a esta horrenda enfermidade — **Syphilis**. Contém este livro 45 photographias mostrando os horrores da Syphilis, e os seguintes capitulos: **A Syphilis**: 1º periodo; 2º periodo; 3º periodo e 4º periodo ou parasyphilis; **Como se adquire a Syphilis**: contagio commum, contagio innocente e herança dos paes; **Os perigos da Syphilis**: para o homem, para a mulher e para a familia; **Perigos da Syphilis hereditaria**: para a creança e para o adulto; **Perigos da Syphilis ignorada**: syphilis obscura e syphilis dos innocentes; **Diagnostico da Syphilis**: exame de sangue; exame medico e exame por medicação; **Tratamento da Syphilis**: pelos saes de arsenico e pelos saes de mercurio. Prophylaxia da Syphilis (meios de evitar a syphilis).

Todos devem ler este livro, em beneficio proprio e da sua familia.

Coupon n. 4

NOME ...
PROFISSÃO ...
RUA ...
LUGAR ...
ESTADO ...

Quem enviar o coupon á Caixa Postal 1686, Rio de Janeiro, receberá gratuitamente o importante livro. (14948)

ESPLENDIDOS APOSENTOS MOBILIADOS

FILIAL DO HOTEL VICTORIA | Diarias desde 4$000

RUA 13 DE MAIO N. 25 — TELEPHONE, CENTRAL 4793 — DEFRONTE DO THEATRO MUNICIPAL. (14024)

PRECISA-SE de uma empregada, para todo o serviço, em casa de pequena familia; á rua Professor Gabizo n. 258; paga-se bem. (E 27239) C

PRECISA-SE de uma creada de meia edade, de conducta afiançada, dormindo no aluguel, para serviço de tres pessoas e que saiba cozinhar; paga-se bem; na rua Senador Dantas n. 35, terreo. (E 28170) C

PRECISA-SE de uma lavadeira e engommadeira que seja perfeita em roupa de homem. Paga-se bem, rua Senador Vergueiro n. 15. (E 27260) C

PRECISA-SE de uma pequena de 12 a 15 annos, para serviços leves de um casal sem filhos; rua Barão de Bom Retiro n. 90 — Engenho Novo. (E 26924) C

PRECISA-SE de uma empregada; na rua Francisco Eugenio, 69-A. (E 28078) C

PRECISA-SE de uma empregada, mocinha, para serviço leve em casa de um casal que durma no aluguel; rua S. Francisco Xavier, 541; casa XV. (E 27368) C

PRECISA-SE de uma pequena para todo o serviço de uma senhora só; rua Real Grandeza n. 14, casa III. (E 27247) C

PRECISA-SE de um bom official de paletots sob medida; na rua de S. José n. 54. (E 26941) D

PRECISA-SE costureiras para officina de vestidos, de loja, rua Sant'Anna n. 13, casa 3. (E 27306) D

PRECISAM-SE de agentes; dão-se bons commissões; rua dos Andradas n. 85, sob. (E 24678) D

PRECISAM-SE de costureiras com pratica de chapéos e um pequeno, na rua General Camara n. 253. (E 27353) D

PRECISA-SE de uma pequena para serviços leves de pequena familia; rua D. Marianna n. 121, casa n. 8 — Botafogo. (E 27350) D

ALUGAM-SE magnificos predios em todos os bairros. Informações sérias á Empresa Niemeyer, avenida Rio Branco n. 122, Central 2240. (E 28114) E

ALUGA-SE. V. ex. precisa alugar casa? Dirija-se á Empresa "Life", largo de S. Francisco n. 14, sobrado, teleph., Norte, 7, que diariamente lhe fornece a lista com informações minuciosas e completas de todas as casas vasias e a vagar em todo o Rio e meios de transporte. (E 26920) F

ALUGA-SE uma sala de frente, independente, com ou sem mobilia, a senhor de tratamento ou a senhora protegida; rua Marechal Floriano n. 183, sobrado. (E 27474) E

QUAL?

Qual é, da hygiene pessoal, a parte mais importante? E' a que concerne aos *dentes, á boca e á pharynge*. Pois saiba que, para isso, o Departamento de Saude Publica, *analysando, approvando e licenciando* o **"Especifico liquido Calmettina"** (Alvará 182, de 14 de Novembro de 1916), fel-o á vista dos resultados analyticos e experimentaes levados a termo pelo eminente mestre Exmo. Dr. Emilio Emiliano Gomes, Director do Laboratorio Bacteriologico da Saude Publica. *A bon entendeur*... A **"Calmettina"** vende-se em toda a parte. (442)

Empregos diversos

ALUGA-SE uma moça para copeira ou ama secca, preferindo casa estrangeira; para tratar na rua S. João Baptista n. 114, das 1 ás 4 horas. D

ALUGA-SE uma mocinha branca para copeira e arrumadeira, por 40$; dá referencias; rua [illegible], 3190, Cent. (E 27498) D

COSTUREIRAS. — Precisam-se de perfeitas ajudantes. Rua Barão de Guaratiba 61 — Cattete. (E 27466) D

COSTUREIRA, que seja perita, precisa-se á rua Gonçalves Dias, 56, 1º andar. D

PRECISAM-SE de officiaes de carpinteiro de rodas e caixão; rua Mariz e Barros, 157. Segeiro. (E 28140) D

Casas e commodos centro

APOSENTOS. Em casa de familia, com rigoroso asseio, aluga-se sala e quarto bem mobilado, a cavalheiro de tratamento ou casal distincto. Rua Ubaldino do Amaral 54, antiga Prefeito Barata. (E 27333) E

ALUGAM-SE, em casa de familia estrangeira, dois bons aposentos de frente, mobilados ou não, com pensão. Exigem-se pessoas sérias. Acceitam-se algumas pessoas para refeições á mesa; rua da Alfandega n. 144. (E 27457) E

ALUGA-SE na rua da Carioca n. 63, 1º andar, dois escriptorios, com direito á luz electrica, telephone, empregado e limpeza; para tratar com o porteiro ou na mesma das 3 ás 4 horas da tarde. (E 27232) E

ALUGAM-SE casas — Informações completas, de qualquer bairro, obtem-se facilmente na Empresa do Povo, á rua do Senado n. 36. Telephone, Central, 867. (E 27479) E

Lapa e Santa Thereza

ALUGA-SE um quarto mobilado, a rapaz do commercio, ou senhor de tratamento, com ou sem pensão. Rua do Riachuelo 385, Lapa. (E 27392) F

ALUGAM-SE, em casa de familia, na rua Marangupe n. 28, Lapa, uma sala e bonitos quartos para cavalheiros de tratamento e moços do commercio. F

SALA, mobilada com conforto, aluga-se á rua da Lapa 71, sob. Banho quente. (E 27244) F

ALUGAM-SE boas casas na Lapa, Gloria e Santa Thereza; informações no largo de S. Francisco n. 14, sobrado. Telephone, Norte, 7. (E 27478) F

ALUGAM-SE casas na Lapa e Santa Thereza; informações com J. Pinto, r. do Rosario 142, sobrado; tel., Norte, 4.160. (13630) F

Cattete, Laranjeiras, Botafogo e Gavea

ALUGAM-SE boas casas no Cattete, Laranjeiras, Botafogo e Gavea; informações com J. Pinto, r. do Rosario 142, sob.; tel., Norte, 4.160. (13630) G

ALUGA-SE um quarto de frente, muito bem mobilado, em casa de familia, a cavalheiro de tratamento; a sala tem todo o conforto moderno e é á r. Carvalho Monteiro n. 139, Cattete. (E 27124) G

ALUGA-SE um pequeno quarto, somente para banhos de mar. Rua Silveira Martins 14. Proximo á Praia do Flamengo. (E 28144) G

ALUGAM-SE dois quartos com linda vista, a senhor só ou rapaz de respeito; Santa Christina n. 19, Cattete. (E 28033) G

ALUGAM-SE uma sala e quarto mobilados, com pensão, todo conforto, perto dos banhos de mar, á rua José de Alencar n. 14, Cattete. (E 26961) G

ALUGA-SE, em casa de pequena familia, a cavalheiro, uma sala de frente, muito bem mobilada; casa nova, banhos quentes e frios, proximo ao Flamengo, á rua Corrêa Dutra 124. (394) G

ALUGAM-SE casas. Quem pretender, vá á Empresa Niemeyer, á av. Rio Branco n. 122, Central 2240, que é a unica em condições de dar informações sérias. (E 28114) G

ALUGAM-SE, em casa de familia, de tratamento, uma esplendida sala de frente e um optimo quarto, com ou sem pensão, perto dos banhos de mar, a casal sem filhos ou a cavalheiros, á rua Dois de Dezembro n. 52, Cattete. (E 27452) G

ALUGAM-SE boas casas no Cattete, Laranjeiras, Botafogo e Gavea; informações no largo de S. Francisco n. 14, sob. Teleph., Norte, 7. (E 27478) G

FLAMENGO — Em casa de familia, aluga-se a cavalheiros de tratamento alguns quartos bem mobilados, com ou sem pensão; banhos de mar a porta; praia do Flamengo n. 98. G

NA ladeira da rua Pedro Americo n. 180, aluga-se uma casa que tem todas as commodidades, tem tanque para lavar, etc., e luz electrica; preço do aluguel 100$000. Exige-se fiador ou deposito. (E 26960) G

SALA e quarto — Alugam-se com entrada independente em casa de familia, a pessoas que não tenham crianças. R. Andrade Pertence 19, Cattete. G

Leme, Copacabana e Leblon

ALUGAM-SE excellentes casas para familia de tratamento no Leme, Copacabana e Ipanema; informações no largo de S. Francisco n. 14, sob. Teleph., Norte, 7. (E 27478) H

ALUGAM-SE bellos predios em todos os bairros. Informações sérias e sem prazo determinado, avenida Rio Branco n. 122, Central 2240. (E 28114) H

ALUGAM-SE casas. Quem pretender, vá á Empresa Niemeyer, á av. Rio Branco n. 122, Central 2240, que é a unica em condições de dar informações sérias. (E 28114) H

ALUGAM-SE casas no Leme, Copacabana, Ipanema e Leblon; informações com J. Pinto, r. do Rosario n. 142, sobrado; tel., Norte, 4.160. (E 13630) H

ALUGA-SE uma linda vivenda de dois pavimentos, construcção recente, com todas as commodidades, na praça Vinte de Setembro n. 99, luz electrica e gaz, proxima ao Tunel Novo; trata-se na mesma casa. Preço razoavel. (E 26868) H

IMPOTENCIA

Cura radical sem uso de remedios em sua propria residencia

DR. M. T. SANDEN

RUA DA QUITANDA 51 — 1º andar — sala 2 — Rio de Janeiro — Caixa Postal 903. — Prospectos e informações, gratis, verbaes ou por carta, das 10 da manhã ás 6 da tarde. (E 27309)

ALUGAM-SE casas nos suburbios informações com J. Pinto, r. do Rosario 142, sobrado; tel., Norte, 4.160. (13630) M

ALUGA-SE, para qualquer negocio, o armazem da rua Barão do Bom Retiro n. 75 B. (E 28091) M

ALUGA-SE uma casa. Rua Dias da Cruz, 335. A chave no n. 335. (E 28100) M

ALUGA-SE um predio tendo commodos para familia de tratamento, na rua Ernesto Nunes n. 42, (fica perto da Estrada Real, bonde de Cascadura, salta-se no n. 2.431 da mesma Estrada. (E 26947) M

Os que soffrem do estomago devem usar

Guaranesia

ALUGA-SE por 100$ mensaes a casa da rua Guineza n. 117, Engenho de Dentro; as chaves, por favor, na casa n. 115; trata-se na avenida Rio Branco 171. (405) M

ALUGA-SE, barato, a casa da rua Rissamo n. 32 A, Boca do Matto, Meyer. Excellente residencia para familia de tratamento. (421)

ALUGAM-SE magnificos predios em todos os bairros. Informações sérias á Empresa Niemeyer, avenida Rio Branco n. 122, Central 2240. (E 28114) M

ALUGAM-SE bons predios em todos os bairros. Informações sérias á Empresa Niemeyer, á avenida Rio Branco n. 122, Central 2240. (E 28114) N

ALUGAM-SE bellos predios em todos os bairros. Informações sérias e sem prazo á avenida Rio Branco n. 122, Central 2240, Empresa Niemeyer. (E 28114) T

COMPRA-SE uma casa até 15:000$, com 2 quartos, 2 salas e mais dependencias, que tenha installação sanitaria completa. Cartas com explicações detalhadas a H. P. C. á rua Dr. Maciel 37, S. Christovão. (E 28058) N

TERRENO — Vende-se em lotes de 10 x 40, á rua Clarimunda de Mello (Piedade) pelo leiloeiro J. Lages, quinta-feira. N

TERRENOS. Vendem-se a 800$ e 900$ o lote, no melhor ponto de Ramos, a dinheiro e a prestações. Trata-se na rua Carolina Meyer, 68, Meyer. (E 27385) N

VENDE-SE em Juiz de Fóra o predio da rua São Matheus, com 2 salas, 4 quartos e grande quintal todo arborizado; trata-se na mesma. N

VENDE-SE terreno e material de construcção na rua João Vicente 397; trata-se á rua Nicaragua 79. N

VENDEM-SE duas casas, uma de 11 x 100, preço 1:600$000. Trata-se na mesma rua Frederico de Freitas n. 31, (Ricardo Albuquerque). (E 22.311.) N

VENDE-SE, por preço de occasião, em Bento Ribeiro, uma casa nova e bastante terreno; trata-se rua Barão de Mesquita 838, Andarahy. N

VENDEM-SE 3 casas e um terreno á rua José Vicente 77, Andarahy; trata-se á r. Barão de Mesquita 838. (E 26875) N

VENDEM-SE casas em Quintino Bocayuva, de 1:600 a 8:000$000. Em Bento Ribeiro, 1 casinha nova e 2 lotes terreno por 1:300$. Em Madureira, 1 casa c/ 2 salas, 2 quartos e terreno por 2:000$. Compra-se 1 até 3:000$ perto de estação de suburbios; outra até 8:000$ perto da estação do Meyer. Tratar com Carvalho, na Confeitaria Moderna, em Quintino Bocayuva. (E 27334) N

VENDE-SE 1 bom predio com 6 quartos e 3 salas, e mais dependencias, na rua Fluminense; tratar com o sr. Marçal, travessa de S. Francisco n. 6 (1º andar) 13 ás 16 horas. (E 28079) N

VENDEM-SE 2 lotes de terreno todo murado, prompto a edificar, á rua Minas n. 75. Estação do Sampaio. (E 28076) N

VENDE-SE uma boa casa na rua Miguel Ferreira n. 168, E. de Ramos, com tres quartos, duas salas, cozinha, despensa, banheiro, W. C. dentro de casa e bom quintal com arvores frutiferas. Trata-se na mesma. (E 27554) N

VENDE-SE por 15:000$, na rua José Vicente 50, uma adoravel vivenda, solida construcção, de 1914, pintada e forrada de novo, centro de terreno murado, ajardinado, com gradil e portão de ferro, propria para pequena familia; tem 3 quartos, 2 salas, despensa, cozinha, etc.; bondes á porta; póde ser visto das 10 ás 4 horas da tarde. Trata-se na rua da Alfandega 130, 1º andar, das 2 ás 6 horas. (E 27472)

VENDE-SE o bom predio da rua Felippe Camarão n. 44, proximo ao Boulevard 28 de Setembro, Villa Isabel. O predio será vendido em leilão segunda-feira, 22 de setembro, ás 4 1/2 da tarde, pelo leiloeiro J. Lages, pelo maior preço que fôr offerecido. (E 27128) N

VENDEM-SE dois magnificos predios e grande loja, na Cidade Nova, dando boa renda. Trata-se á rua Souza Franco 105, sobrado. (E 27290) N

VENDE-SE uma casa com um quarto, duas grandes salas, cozinha, pia, fogão, luz electrica, tanque, gallinheiro, um quarto de madeira no terreno, regular terreno todo murado, bondes á porta, na rua Dr. Lino Teixeira n. 236. Para ver, das 7 ás 9, e tratar na rua 24 de Maio n. 248 A. (E 27283) N

VENDEM-SE 2 lotes de terrenos, medindo 19 m. e 70 por 42, ver e tratar á rua Figueira n. 17. (E 26938) N

VENDE-SE uma casinha com 1 sala, 1 quarto, cozinha, luz electrica, por 2:700$000; trata-se na mesma, beco João Ignacio n. 6, Saude. (E 26919) N

VENDE-SE vasto predio no melhor ponto da praia do Russell, 25 metros de frente, proprio para pensão ou para ser augmentado para hotel, com esplendida vista. Tratar com o dr. Moura, rua do Carmo n. 70, das 11 ás 13. (E 27142) N

VENDE-SE por 3:200$ uma casa em Cavalcante, (Campo dos Cardosos) com 3 quartos, 2 salas e cozinha, o terreno é arborizado e mede 12 x 40; passando-se a escriptura mediante a entrada de 1:200$, recebendo-se o restante em prestações mensaes de 50$; informa-se e trata-se á rua Iguassú n. 18, Cascadura. (E 26829) N

VENDE-SE por 15 contos bello sitio em Jacarépaguá, com 7 alqueires de terra, distante 4 kilometros da freguezia. Informações com o sr. Jeronymo, no largo do Anil. (E. 26.571.) N.

VENDEM-SE dois terrenos, um com 11 por 40 de fundos, outro com 22 por 110, perto de bonde e da estação de Todos os Santos. Preço de occasião; trata-se á rua Senador José Bonifacio 81, estação de Todos os Santos. (E 26192) N

VENDE-SE o bom terreno de 15 metros de frente por 60 de fundos, já tendo gradil de portão de ferro á frente e prompto para receber edificação, á rua S. Luiz Gonzaga 542, em leilão, terça-feira, 23 de setembro, ás 4 horas da tarde, pelo leiloeiro J. Lages. O terreno será vendido pela maior offerta. (E 27127) N

VENDEM-SE por 14 contos os predios 27 — 29, rua José Clemente, São Christovão; rendem 240$ mensaes. Recebe offertas sr. Moraes, rua Assembléa 117, 1º andar. (E 27327) N

VENDE-SE uma casa com tres salas, quatro quartos, cozinha, com luz electrica, tendo o terreno 22 metros de frente por 24 de fundos, na rua Angelina n. 72, Encantado; e trata-se á r. Dr. Pedro Domingues n. 51. (E 28124) N

VENDEM-SE em Nictheroy, á rua José Bonifacio e á rua Presidente Pedreira, dois bons predios, um para 20 contos e outro para 30 contos, e na rua Estacio de Sá, em Santa Rosa, uma boa casa em centro de grande chacara, para o preço de 14 contos; trata-se com J. Pinto, na rua do Rosario n. 142, sobrado, onde se mostram as photographias dos predios. (416) N

VENDE-SE uma casa e terreno á rua Cardoso n. 244, na estação do Meyer, com 11 metros de frente por 66 de fundos. Trata-se á rua Dr. Leal n. 36, Engenho de Dentro, com o sr. Souza, das 7 ás 9 da manhã. (E 27361) N

VENDAS EM LEILÃO

Leilão de Penhores

Em 24 de setembro de 1919

A. MOTTA & IRMÃO

5 — BECO DO ROSARIO — 5

Das cautelas vencidas, podendo os srs. mutuarios reformal-as ou resgatal-as até á hora de começar o leilão. (E 25765)

Leilão de penhores

Em 25 de Setembro de 1919

Casa Gonthier

Fundada em 1867

Henry & Armando

45 — RUA LUIZ DE CAMÕES — 47

Fazem leilão dos penhores vencidos e avisam aos srs. mutuarios que podem reformar ou resgatar as suas cautelas até a vespera do leilão. (E 25484)

Leilão de penhores

Em 26 de Setembro de 1919

JOSÉ CAHEN

7 — Rua Silva Jardim — 7

Telephone Central 2225

Tendo de fazer leilão no dia 26 do corrente de todos os penhores vencidos previne aos senhores mutuarios que as suas cautelas podem ser reformadas até a hora do leilão. (E 26617)

Leilão de Penhores

Em 27 de Setembro de 1919

J. LIBERAL & Cia

Rua Luiz de Camões 58 e 60

Fazem leilão dos penhores vencidos e avisam aos srs. mutuarios que podem reformar ou resgatar suas cautelas até á hora de principiar o leilão. (E 26564)

Leilão de Penhores

Em 23 de Setembro de 1919

DIAS & MOYSÉS

Rua Barbara de Alvarenga, 14

Fazem leilão de todos os penhores vencidos e avisam os senhores mutuarios que pódem reformar ou resgatar as suas cautelas até á hora de principiar o leilão. (25)

LEILÃO DE PENHORES

No dia 22 de Setembro

ABOIM & Cia.

RUA 7 DE SETEMBRO, 235

(511)

Implorando a caridade

ANGELA PECORARO, viuva, com 66 annos de edade, completamente cêga e paralytica;

ANNA EMILIA ROSA, pobre velhinha, com 70 annos de edade;

AMANCIA, viuva, com 58 annos de edade, quasi cêga;

ANNA DO AMARAL, viuva, cêga e alem disso doente e sem ninguem em sua companhia, recolhida a um quarto;

BERNARDINA, 74 annos;

CARLOTA, pobre velhinha sem recursos;

ELVIRA DE CARVALHO, pobre cêga e sem amparo da familia;

FRANCISCA DA CONCEIÇÃO BARROS, cêga de ambos olhos e aleijada;

ENTREVADA, r. Senhor de Mattosinhos, 34, doente, impossibilitada de trabalhar, tendo duas filhas, sendo uma tuberculosa;

JOÃO DA CRUZ — Menino cêgo, paralytico e mudo, sem recursos;

LUIZA, viuva, com oito filhos menores;

SOARES, viuvo, velho sem poder trabalhar;

MARIA EUGENIA, pobre velha, sem o menor recurso para a sua subsistencia;

SANTOS, viuvo, com 68 annos de edade, gravemente doente de molestias incuraveis;

VIUVA DE UM JORNALISTA, sem o menor amparo;

THEREZA, pobre ceguinha sem auxilio de ninguem.

Amas seccas e de leite

PRECISA-SE de uma ama secca; á rua General Canabarro, 371. (E 27377) A

PRECISA-SE ama secca. Precisa-se uma que seja carinhosa e muito limpa, para casa séria. Rua Marquez de Sapucahy 41, loja. (E 26830) A

Cozinheiros e cozinheiras

ALUGA-SE uma cozinheira lavando roupa. T. Central 5099. Agencia. (E 27499) B

PRECISA-SE de duas cozinheiras, uma de forno e fogão, para cozinhar o trivial variado, por 50$, e outra para cozinhar e lavar ou arrumar, por 45$; dão-se referencias, á r. Frei Caneca 35, tel. 3190, Cent. B

ALUGA-SE uma cozinheira do trivial, para cozinhar em casa de tratamento, com mais algum serviço, dormindo fóra. (E 27428) B

PRECISA-SE de uma empregada para cozinhar e arrumar. B

ALUGA-SE boa cozinheira, muito limpa e pratica, na Empresa do Povo, á r. do Senado n. 36. Telephone, 867. Central. (E 27479) B

PRECISAM-SE hoje, na rua do Senado n. 36, loja, de uma cozinheira e de uma arrumadeira; ordenados 50$ a 60$000. (E 27479) B

PRECISA-SE de boa cozinheira para casa de pequena familia; rua Real Grandeza 13 A. (E 27465) B

PRECISAM-SE de 10 cozinheiras; pagam-se 40$, 50$, 60$, 70$, e 5 copeiras arrumadeiras; pagam-se 40$, 50$, 60$; e 3 amas seccas, pagam-se 30 40$, 50$; e lavadeiras engommadeiras; paga-se 50$; rua 13 de Maio 404, antigo, Z. Rodrigues. (E 27403) B

PRECISAM-SE de uma cozinheira e uma arrumadeira para casa de pequena familia. Avenida Passos 57, 1º. (E 27441) B

PRECISA-SE de uma cozinheira do bom trivial; rua S. Luiz n. 28, esquina da rua Colina — Estacio. (E 26816) B

PRECISA-SE de uma cozinheira, para o trivial, á rua Luiz Barbosa n. 17-A — Villa Isabel. (E 27382) B

Creados e creadas

ALUGA-SE optima arrumadeira e copeira afiançada. T. Central 5099. Agencia. (E 27499) C

ALUGAM-SE optimas empregadas, afiançadas, para copeiras, arrumadeiras, amas seccas e cozinheiras, para hotel ou pensão, todas com boas referencias; informações na Empresa do Povo. Telephone, Central, 867. (E 27479) C

ALUGA-SE optima arrumadeira e copeira, com bastante pratica e referencias; informar na Empresa do Povo, á rua do Senado n. 36. Telephone, Central, 867. (E 27479) C

PRECISA-SE de uma arrumadeira, tratar á rua dos Andradas 23 ou Dias da Silva 24 (Pedregulho). (E 27429) C

PRECISA-SE de uma boa criada para todo serviço de casa de pouca familia; rua Jannuzzi 15, S. Christovão. (E 27413) C

PRECISA-SE de um copeiro com pratica de restaurante, no Bar Tites Bits, rua Primeiro de Março n. 66, lado do Correio Geral. (E 27449) C

PRECISA-SE de uma creada para arrumadeira e um rapaz para copeiro; na avenida Mem de Sá, 159. (E 27379) C

PRECISA-SE de um bom copeiro, que tenha pratica em pensão, á rua Buarque de Macedo n. 69. (E 27494) C

PRECISA-SE de uma arrumadeira e mais serviços leves, dando fiança de sua conducta, á praça Tiradentes n. 58, loja. (E 27493) C

PRECISA-SE de uma creada para copeira e arrumadeira; trata-se á rua S. Pedro n. 170, Armazens Herminios. (E 26976) C

PRECISA-SE de uma creada para cozinhar e mais serviços em casa de pequena familia. Ladeira de Santa Thereza n. 34. (E 26940) C

PRECISA-SE de uma boa lavadeira e engommadeira para casa de familia de tratamento. Trata-se na praia do Flamengo n. 70. (E 28188) C

Tossis? Tomae BRONCHITAL

Deposito: — RUA URUGUAYANA, 111

(14388) PHARMACIA BITTENCOURT.

TUBERCULOSE

e todos os gráos de tisica, fraqueza pulmonar anemias, emagrecimento, tosse, catharros, pontadas, fastio, pallidez e neurasthenia, febres, convalescentes, curam-se com o **STENOLINO** - GRANADO & C R. 1º de Março, 14 (E 27490)

EMPREGA-SE um rapaz para cobrador de dentista, mesmo trabalha em prothese. Cartas neste, a M. T. (E 27277) E

EMPREGADO, sabendo escrever á machina, uma calligraphia, portuguez, com pratica de servir de ponto e folhas de pagamento, relatorios, habilitações para serviço de escriptorio, deseja uma collocação, aqui ou mesmo para fóra. Offerece referencias. Cartas nesta redacção para Costa. (E 26943) D

FAZENDA — Um homem edoso, chefe de familia, se offerece para leccionar primeiras letras em fazenda do interior. Cartas, por obsequio, nesta redacção, a C. W. D

PRECISA-SE de um empregado para casa de moveis, que saiba vender e comprar. Senador Euzebio 67. (E 27488) D

PRECISA-SE de um bom official de obra de manga de alfaiate, á rua Senador Euzebio 211, loja. (E 27430) D

PRECISA-SE de um rapaz de 12 a 14 annos para escriptorio de annuncios, rua 13 de Maio 40, loja. D

PRECISA-SE de uma empregada para cozinhar e lavar, em casa de pequena familia, na rua Tuyuty n. 44 A, S. Christovão. (E 27400) D

PRECISA-SE de um lavador de pratos com pratica de serviço de copa e de balcão. Rua Aristides Lobo 128. (E 27475) D

PRECISA-SE de uma moça branca e modesta, para cuidar de uma menina de 3 annos, na casa de um senhor viuvo; rua Venancio Ribeiro n. 30, Meyer — E. de Dentro. (E 28029) D

PRECISA-SE de uma senhora para companhia e serviço proprio, para cuidar de uma creança, e um pequeno para copeiro e arrumação de dois quartos, á rua Mem de Sá, Freire n. 157. (E 28084) D

ALUGAM-SE casas no centro; informações com J. Pinto, r. do Rosario 142, sobrado; tel., Norte, 4160. (13630) E

ALUGA-SE um bom quarto para rapaz ou casal, com pensão, á rua do Riachuelo. (E 27880) E

ALUGA-SE, em casa de familia, uma sala de frente, com ou sem mobilia; rua Mem de Sá. (E 28098) E

ALUGA-SE uma sala de frente, mobilada, em casa de familia, na rua S. Manoel n. 62, 2º andar, com mobilia. (E 27347) E

ALUGAM-SE uma sala e um quarto de frente, em casa de um casal estrangeiro, a familia de tratamento, á rua Pedro Americo n. 16. Telephone, 5571, Central, Cattete. (E 27489) G

ALUGA-SE uma boa sala de frente, em casa de familia de tratamento, servindo para um casal ou para 2 rapazes, na rua Pedro Americo, 31. (E 27319) G

ALUGAM-SE boas casas nos suburbios, de Mangueira á Cascadura; informações no largo de S. Francisco n. 14, sob. Teleph., Norte, 7. (E 27478) G

ALUGA-SE uma sala de frente, com pensão, em casa de todo respeito, para casal ou moços, pessoas decentes, perto dos banhos de mar; na rua Silveira Martins n. 70. (E 27476) G

ALUGA-SE excellente casa de um só pavimento, salas amplas, sete quartos e tres no porão para creados, luz electrica e gaz, installações todas novas, na rua D. Anna n. 49, Botafogo; trata-se na r. do Ouvidor 129, Casa Dor. (E 26702) G

ALUGAM-SE só a cavalheiro do tratamento um quarto e uma sala com ou sem pensão, esplendida vista. Rua Barão de Guaratiba 31. (E28035) G

ALUGA-SE, em Botafogo, a casa 88 da r. da Passagem, com bons commodos para familia numerosa e de trato; as chaves no 84 e trata-se na r. do Rosario 55, sobrado. (E 28081) G

ALUGA-SE uma boa sala de frente, a senhora só, ou casal que não cozinhe; rua Silveira Martins, 14. (E 28145) G

ALUGAM-SE bellos predios em todos os bairros. Informações sérias e sem prazo á avenida Rio Branco n. 122, Central 2240, Empresa Niemeyer. (E 28114) G

Os melhores tapetes de lã

de varias dimensões

vende durante este mez com

grandes reducções de preços

LE MOBILIER

31 -:- Rua Chile -:- 31

(336)

ALUGAM-SE salas e quarto, com pensão, e quartos a rapazes. Avenida Central 157, 1º andar. (E 27482) E

ESCRIPTORIOS — Aluga-se á r. Gonçalves Dias, 56, sobrado. E

TONICO BAY-RUM

O melhor tonico para os cabellos

Deposito: rua 7 de Setembro 127 — R. KANITZ. (1681)

PRECISA-SE uma sala ou quarto de frente, sem pensão, mobilado ou não, para um casal sem filhos, em casa de todo respeito. Cartas nesta redacção a B. (E 26736) E

NINON, O CREME DA MODA em todas as perfumarias (14022)

GRANDE PREDIO NA AVENIDA

EDIFICIO ONDE FUNCCIONA O

CAFÉ JEREMIAS

Concorrencia para arrendamento

Na Secretaria da Irmandade da Candelaria á rua da Quitanda, serão recebidas propostas em cartas fechadas e lacradas, até o dia 30 de Setembro proximo, ao meio dia, para o arrendamento do referido predio, á Avenida Rio Branco, 146 a 150, de accôrdo com as condições existentes na mesma Secretaria.

(375)

Casas vazias

rua do Rosario 142, sobrado.

Indicações certas e detalhadas; serviço sério, rapido e bem organizado, sem prazo. Taxas modicas; com S. Pinto, — Tel. Norte 4160 e 2969. (436)

ALUGA-SE, mobilado, por seis mezes, o predio n. 292 á rua Domingos Ferreira; trata-se no mesmo, das 4 1/2 ás 6. (E 27263) H

Catumby, Estacio e Rio Comprido

ALUGAM-SE boas casas para moradia na Cidade Nova, Estacio e Rio Comprido; informações no largo de S. Francisco n. 14, sob. Teleph., Norte, 7. (E 27478) J

ALUGAM-SE casas em Catumby, Estacio e Rio Comprido; informações com J. Pinto, rua do Rosario 142, sobrado; teleph., Norte, 4.160. (13630) J

PRECISA-SE alugar uma casa pequena, em qualquer bairro, até 100$. Cartas nesta redacção, para X. M. Z. (E 28172) T

Haddock Lobo e Tijuca

ALUGA-SE predio para familia, com tres quartos, duas salas, côpa, despensa, W. C., banheiro e cozinha no andar de cima e porão habitavel, rua Vinte e Oito de Setembro n. 31, Muda da Tijuca; trata-se á r. Primeiro de Março n. 127, sob. (E 26692) K

ALUGAM-SE esplendidas casas em Haddock Lobo e Tijuca; informações no largo de S. Francisco n. 14, sob. Teleph., Norte, 7. (E 27478) K

ALUGAM-SE casas no Haddock Lobo e Tijuca; informações com J. Pinto, r. do Rosario 142, sob.; tel., 4.160, Norte. (13630) K

ALUGAM-SE arejados quartos; rua Haddock Lobo 94 e 96. Teleph., 3484, Villa. (E 27264) K

ALUGA-SE em casa de familia a um casal sem filhos, uma boa sala de frente com pensão, telephone, etc. Rua Aristides Lobo n. 85, perto de Haddock Lobo. (E 27229) K

São Christovão, Andarahy e Villa Isabel

ALUGA-SE a boa casa da rua Senador Nabuco n. 90; tem 5 quartos, sendo um para empregada, 3 salas enormes, cozinha, despensa, latrina com banheiro, quintal com gallinheiro; trata-se na mesma, com o proprietario. (E 27421) L

ALUGAM-SE boas casas no Andarahy, V. Isabel e S. Christovão; informações no largo de S. Francisco n. 14, sob. Teleph., Norte, 7. (E 27478) L

ALUGAM-SE bellos predios em todos os bairros. Informações sérias e sem prazo á avenida Rio Branco n. 122, Central 2240, Empresa Niemeyer. (E 28114) L

ALUGAM-SE casas, S. Christovão, Andarahy e Villa Isabel; informações com J. Pinto, rua do Rosario n. 142, sob.; teleph., Norte, 4.160. (13630) L

ALUGA-SE um magnifico quarto de frente, com ou sem pensão, no boulevard Vinte e Oito de Setembro n. 213, sobrado, casa de familia. (E 28075) L

ALUGAM-SE uma sala e quarto de frente, em casa de familia, a pessoas sérias e sem creanças; rua Tuyuty n. 93, S. Christovão, bondes de S. Januario, Jockey ou Cascadura. (E 28125) L

SUBURBIOS

ALUGA-SE a grande casa da rua Conselheiro Ferraz n. 63, proxima á Boca do Matto, bonde Lins, com dois pavimentos e cerca de 30 commodos. Só serve para grande familia de tratamento, collegio ou sanatorio, local alto e saluberrimo; tem soberba chacara com immensa variedade de fruteiras. Póde ser vista a qualquer hora; trata-se á rua dos Ourives, 132, sobrado, com o sr. Abilio. (E 27401) M

Compra e venda de predios e terrenos

COPACABANA — Vendem-se 4 bons predios, bem localizados, juntos dos banhos de mar, á rua Guimarães Caipora ns. 140, 142, 146 e 148; preço de occasião; trata-se na mesma rua n. 126, com o sr. Francisco Gioia. (E 27248) N

COMPRAM-SE predios; quem precisar comprar ou vender predios com brevidade e sem prejuizo procure o sr. Marçal (travessa S. Francisco n. 6) 1º andar, das 13 ás 16 horas. (E 28080) N

Casas e terrenos — Quer comprar ou vender algum ou obter dinheiro com garantia hypothecaria, a juros modicos? Procure Mourão dos Santos, á rua do Rosario 161, sobrado, telephone N. 3166, pois tem sempre compradores, bons negocios e capitaes para collocar; tratando tambem de negocios federaes e municipaes. (E 28118) N

Dois calices deste poderoso anti-acido evitam as mais graves doenças

Guaranesia

(14387)

CASAS e terrenos á venda. Casas:

18:000$ em Paquetá, rua dos Collegios, com 2 salas, 4 quartos, etc.
19:000$ na rua S. Christovão, com 2 salas, 4 quartos, etc.
20:000$ na rua Jardim Botanico, com 2 salas, 3 quartos, etc.
22:000$ em Catumby, rua Miguel de Paiva, grande predio para renda.
22:000$ no Engenho Novo, rua Lins Vasconcellos, com 2 salas, 5 quartos, etc., grande chacara.
25:000$ em Todos os Santos, rua Cardoso, com 3 salas, 4 quartos, etc., chacara de 60 x 100.
28:000$ no Andarahy, rua Barão de Mesquita, avenida com 4 casas, dando boa renda.
30:000$ em Nictheroy, rua José Bonifacio, com 2 salas, 3 quartos, etc.
35:000$ no Meyer, rua Dr. Dias da Cruz, com 3 salas, 4 quartos, etc., centro de grande chacara.
40:000$ cada um, dois, na ladeira do Castello, grandes e solidos, proprios para renda;
45:000$ em Botafogo, rua Fernandes Guimarães, com 2 salas, 4 quartos, etc., grande terreno.
50:000$ em Villa Isabel, rua Conselheiro Octaviano, grande e solido predio e outras dependencias, em centro de grande chacara arborisada, 89 x 200.

E os terrenos:

Na rua Professor Gabizo, 52 x 33; na travessa Derby-Club, 12 x 40; 20 x 40; na rua General Roca 21 x 80; na rua do Uruguay 11 x 40; na rua Araujo Lima 46 x 40; na rua Amaral 20 x 40; na travessa Patrocinio, 19 x 100.

Photographias, plantas e outros detalhes em nosso escriptorio.

E muitos outros predios e terrenos; fazem-se hypothecas a juros modicos; com J. Pinto, rua do Rosario 142, sobrado. (437) N

TOSSES — CATARRHO

CARDUS BENEDICTUS

ANTI-CATARRHAL

GRANADO

BRONCHITE — INFLUENZA

(13443)

SITIO, compra-se um proximo á capital; informações para a caixa um do "Jornal do Commercio", para se tratar. (E 27326) N

TERRENO — Vende-se um na Penha por 3:000$, á rua Patagonia, a 4 minutos da estação; tem 10 x 55; trata-se com Figueiredo, á rua Senhor Passos 129. (E 26084) N

---

(69) FOLHETIM DO "CORREIO DA MANHÃ"

PEREZ ESCRICH

O Peso da Maldição

[illegible] ingrato e vaidoso, de me [illegible], enfim, toda a casta de [illegible], metteu-se-lhe na cabeça que eu não era o conde de Moran, mas sim o seu filho Thomaz; que [illegible] que o deixára viver numa agua-furtada, ao passo que eu habitava num palacio. Como [illegible] presumir, isto preoccupou-o bastante em principio, mas [illegible]

As lagrimas da condessa redobraram de intensidade.

— Mas porque chora, minha mãe?

— [illegible] homem te assassinar [illegible]

— Felizmente, não succedeu [illegible] vi de navalha [illegible] com aspecto feroz, [illegible] medo; o perigo [illegible] não me foi difficil [illegible]. Pouco depois [illegible] Martha, a mulher do pedreiro, que eu tinha mandado chamar, [illegible] mar, e pouco lhe custou convencer o marido do erro em que estava. Sem embargo, não te parece bem singular tudo isto?

— Esse homem é um bebedo, ou então um pobre louco.

— Não, minha mãe, não é uma coisa nem outra; tinha realmente motivos para me crer seu filho, e foi o desespero que o impelliu para o crime.

A condessa sobresaltou-se e fitou um timido olhar em seu filho.

— Por um desses caprichos da natureza, que não têm explicações, continuou Rodrigo, entre Thomaz, o filho do pedreiro e de Martha, e o primogenito dos condes de Moran, ha uma semelhança espantosa, extraordinaria. João sacrificou-se durante muitos annos para dar uma boa educação a seu filho, e quando a creança chegou a homem, quando o pobre pedreiro julgava colher o fruto da sua dedicação, Thomaz desapparece-lhe de casa. Como é natural, o pae, inquieto por esta ausencia, começa a procural-o, até que um dia dá de rosto commigo.

Rodrigo fez uma pausa como para tomar alento. A condessa escutava-o aterrada no mais profundo silencio.

— Julgando o pedreiro ter encontrado seu filho, proseguiu o conde, comquanto estranhasse vel-o montado num cavallo de raça, deitou-lhe as mãos ás redeas, para o deter; eu então, dei-lhe uma chicotada e continuei o meu caminho.

— O' meu Deus! murmurou a condessa com afflicção.

— Como é natural, o pedreiro não ficou muito satisfeito com o procedimento daquelle que julgava seu filho, e indignado com tanta ingratidão, desesperado, assaltou-o a idéa de castigar duramente o filho indigno.

— Mas tu não és seu filho! exclamou a pobre mãe com o coração despedaçado.

— Bem sei; mas a maldita parecença que tenho com Thomaz cegou a não muito clara intelligencia do pedreiro, que logo começou a premeditar uma vingança. E cumpre confessar que muito contribuiram as apparencias para augmentar as suspeitas de João. Seguindo-me os passos, viu-me entrar para este palacio, e soube que me chamavam o conde de Moran; o meu titulo talvez o fizesse dissuadir, se outra circumstancia não viesse preoccupal-o ainda mais: suspeitando que sua mulher lhe occultava o paradeiro de Thomaz, andou-lhe no encalço, e viu-a entrar muito a miudo para esta casa.

— Quantas vezes as apparencias enganam, meu filho! murmurou a condessa. Martha vinha aqui, como outras tantas desgraçadas, para implorar a minha caridade.

— Bem sei, minha mãe; não obstante, deve concordar que todas estas coincidencias deviam contribuir poderosamente para enlouquecer o pedreiro. Mas agora reflicto que está ainda muito fraca, e que deve incommodal-a a minha conversação. Felizmente, nada tenho a temer do pobre homem que, a estas horas, já terá abraçado o seu filho Thomaz e estará convencido do seu engano.

A condessa desejava ficar só. Naquelle momento, era-lhe dolorosa a presença de seu filho.

— Dizes bem, preciso d'algumas horas de repouso. Dá-me o teu braço e acompanha-me ao meu quarto.

IX

A INCUMBENCIA DE MARCELLO

Depois de acompanhar a mãe, o conde de Moran voltou para o seu gabinete. Cresciam-lhe a cada passo a inquietação e a impaciencia.

Rodrigo esperava com anciedade o seu criado particular. Não encontrava explicação plausivel para o estado de excitação nervosa de sua mãe.

O mysterio ia tomando proporções gigantescas. Era indispensavel saber a verdade, por muito triste e terrivel que ella fosse.

O conde passeava de um lado para outro, inquieto, meditabundo. A febre da incerteza começava a apoderar-se da sua alma generosa.

Assim decorreram duas horas.

Rodrigo nem se lembrava de almoçar, e quando um criado foi perguntar-lhe se queria que o servisse, respondeu que não almoçava em casa.

Finalmente, ao meio dia e meia hora appareceu-lhe Marcello.

— Ora graças! exclamou o conde sem poder conter um impeto de máo humor.

Marcello vinha pallido, commovido, agitado.

— Viste o tal rapaz? perguntou Rodrigo.

— Vi, sr. conde.

— E então?

— Se não tivesse plena certeza de que v. ex. estava aqui, diria ao vel-o que tinha deante de mim o sr. conde de Moran.

Rodrigo levou a mão á fronte, como se lhe faltasse a vista.

— Pois tanto se parece commigo? murmurou.

— Tanto, que desculpo o funesto equivoco do pedreiro.

— E não [illegible] difficil, falar-lhe?

— Não foi, porque um feliz acaso me favoreceu.

— Explica-te.

— Seguindo Martha, que levava o marido pelo braço, vi-os entrar num portal da rua do Caballero de Gracia. Interroguei o porteiro, e soube que morava ali o dr. Bavarder, o qual tinha effectivamente em sua casa um rapaz enfermo. Quando eu estava colhendo estas informações, vi entrar uma irmã da caridade. Era soror Angela.

— Soror Angela! exclamou o conde. A protegida de minha mãe! Oh! cada vez apparecem mais complicações! Continúa, continúa.

— Ao vel-a, fiz um movimento de surpresa e disse-lhe: Por aqui, minha irmã?

— "E' verdade, Marcello, respondeu-me, estou tratando de um enfermo em casa do dr. Bavarder.

— Chama-se Thomaz? perguntei vivamente.

— "Chama-se. Mas como sabe?

— Como se sabem muitas coisas, por um acaso. E se não me informaram mal, o enfermo é filho de uma boa mulher chamada Martha e de um pobre homem por nome João.

— "O pae não o conheço, volveu soror Angela. Martha, sim, porque vem tres ou quatro vezes ao dia ver o filho.

— Mas diga-me, irmã, é verdade que o doente se parece muito com o meu amo?

— "A primeira vista, a semelhança é extraordinaria; mesmo eu, ao vel-o, não pude conter um grito de assombro, e o mesmo succedeu a toda a gente.

— E perguntaste quem eram as pessoas que iam visitar Thomaz? inqueriu Rodrigo com visivel interesse.

— Perguntei.

— E disse-te?

— A irmã Angela tem um coração sincero e diz sempre a verdade. E depois, que receio podiam inspirar-lhe as minhas perguntas? As pessoas que têm visitado com mais frequencia o enfermo são a sra. condessa de Moran...

— Minha mãe!

— Vae vel-o duas ou tres vezes por dia.

— Oh! muito lhe interessa a saude do filho de Martha.

— Tambem visitaram o enfermo o sr. Armando de Sandoval e sua irmã; D. Amalio Lapiedra, a sra. duqueza de Sart...

— A duqueza de Sart?... exclamou Rodrigo com espanto.

— Sim, senhor, a duqueza.

— Estás certo do que dizes?

— Repito as palavras de soror Angela.

— E a duqueza foi sósinha ver o doente?

— Acompanhava-a a sra. condessa.

— Quando?

— Ante-hontem.

— Ah! no dia anterior ao meu regresso da caçada?

— Justamente.

— E não tornou lá?

— Não, senhor.

— E soror Angela não te contou o que disse a duqueza em presença do enfermo?

— Comprehendendo o interesse do sr. conde, diligenciei informar-me de tudo. A sra. duqueza demorou-se muito pouco, e até não se approximou do leito; esteve contemplando o enfermo de modo que não fosse vista por elle, e sómente pronunciou algumas palavras de assombro ao verificar a espantosa semelhança com o sr. conde de Moran. Depois, saiu acompanhada pela sra. condessa.

— Segundo vejo, o filho de Martha, apezar da sua pobreza, conta com excellentes amigos, disse Rodrigo com um
Rodrigo com um sorriso amargo.

— Disse-me soror Angela que o doente esteve em grave perigo, mas que foi tratado com tanto esmero, que está já na convalescença.

— Mas afinal, viste-o?

— Pudera!

— Bem, continúa.

— Disse a soror Angela que teria muito gosto em ver o enfermo, e ella logo me respondeu que podia subir na sua companhia. Vacillei um momento, porque me lembrei que Martha e João estavam lá em cima; não obstante, arrisquei-me. Em vez de entrar na alcova occultei-me por detrás do reposteiro, e dali pude ver o seu retrato vivo, sr. conde; é uma parecença extraordinaria! Martha e João estavam ao lado da cama; notava-se no rosto do pedreiro o arrependimento, e até me pareceu ver-lhe algumas lagrimas. Martha beijava de vez em quando as mãos do filho, mostrando no mesmo tempo na cara grande alegria. Não quiz interromper aquellas ternas expansões, e despedindo-me da irmã Angela, saí para a rua, regressando para casa precipitadamente.

Marcello terminou o que tinha a dizer. O conde continuava immovel, com o olhar pregado no chão, como se ainda estivesse escutando as palavras do seu criado.

— E' indispensavel que eu veja esse homem, murmurou Rodrigo, depois de uma pausa. Quero eu mesmo convencer-me da verdade.

E erguendo a voz, accrescentou:

— Se não me engano, Marcello, disseste-me que Thomaz está em casa do dr. Bavarder?

— E' verdade; um medico francez que enche os jornaes com as noticias das suas maravilhosas curas.

— Pois bem; é necessario que o medico, ou a irmã Angela, me proporcionem meio de ver esse homem que tanto se parece commigo.

— E' muito facil.

— Pois encarrega-te disso; eu não saio de casa; aqui te espero.

(Continúa)

VENDEM-SE para cercas, gallinheiros, hortas, mudas, gaiolas e estufas, folhas picadas de 72 x 52, a 3$ o cento, 27$ o milheiro e por toneladas; servem para fazer caixas e bancos de cimento e cascatas, com Alfaia, Visconde Rio Branco n. 47, sobrado. (E 27350) N

VENDE-SE na rua Maria Luiza n. 211, no Cachoeira, lugar alto e saudavel, perto dos bondes de Linha Vasconcellos, uma bella e solida vivenda, com 2 salas, 4 quartos, cozinha, W. C. etc., porão habitavel, com centro de grande chacara arborizada com fructeiras e boa agua nascente; trata-se na mesma com J. Pinto, ou na rua do Rosario n. 142, sobrado, onde pode ser vista a photographia do predio. (416) N

VENDE-SE uma casa nova e solida com 2 commodos, num terreno de 10 x 60, lugar alto e saudavel, boa agua, á rua Divisoria n. 9, estação Prefeito Bento Ribeiro, perguntar por Paulo. (E 27370) N

VENDEM-SE na rua Jardim Botanico, dous predios modernos, um para 10 contos, com 2 salas, 3 quartos, etc., e grande terreno, e outro para 20 contos, com 3 salas, 3 quartos, etc.; trata-se com J. Pinto, onde se mostram as photographias dos predios. (416) N

VENDE-SE [illegible] propostas [illegible] predio antigo, no centro da cidade, com duas frentes e optimo terreno [illegible] (E 27417) N

VENDE-SE uma grande casa recém-construida, com chacara, jardim e varanda [illegible] rua Victor Meirelles n. 68, estação do Riachuelo; trata-se á rua do Dispo n. 166 [illegible] A casa estará aberta e terá uma pessoa para dar informações. (E 27411) N

VENDEM-SE um armazem de seccos e molhados [illegible] Alegre 97 A, Aldeia Campista. (E 27410) N

VENDEM-SE dois predios modernos [illegible] n. 97 A, Aldeia Campista, até ás 8 e ás 5 em deante. (E 27410) N

VENDAS DIVERSAS

VENDEM-SE latas de mel de abelha puro e bom. Ver á rua Carolina Machado n. 580, estação Oswaldo Cruz. (E 26937) O

VENDE-SE um piano Pleyel e algumas peças de moveis; rua [illegible] Telephone Villa 1577. (E 26922) O

VENDE-SE um fogão a lenha. Rua Barão do Bom Retiro n. 574. (E 26911) O

VENDE-SE um piano allemão, rua Itapagipe 36. (E 27308) O

VENDE-SE um piano Pleyel. Travessa 11 Maio 5, junto A. Salvador Sá. (E 27307) O

VENDE-SE um fogão a gaz [illegible] com forno estufa em perfeito estado [illegible] Humphrey n. 8 [illegible] rua Minerva n. 33, E. de Sá. (E 28011) O

VENDE-SE uma mesa de bilhar [illegible] quim Silva 48, sobrado. (E 27310) O

VENDE-SE uma boa machina de costura por 45$000. [illegible] Santa Luzia. (E 27235) O

VENDEM-SE ovos e ternos de legitimos Minorcas [illegible] Sattamini 175. (E 27017) O

VENDE-SE por 200$000 uma superior chocadeira, grande. Becco da Bragança n. 4. (E 26954) O

VENDEM-SE 2 pianos de afamados fabricantes, meia cauda, e meio armario, preço barato; rua G. Caldwell 162. T. 4953, Norte. (E 25603) O

VENDE-SE um bom piano de autor francez para estudos, rua Senador Euzebio 10. (E 28009) O

VENDE-SE um botequim em Campo Grande, a balanço; o motivo é devido o dono retirar-se por doença; junto á Pretoria. (E 28147) O

VENDE-SE um piano, fabrico Schredmayer, com pouco uso; ver R. S. Francisco Xavier 345, tratar com o sr. Silveira, á R. Uruguayana, 31. (E 28146) O

VENDE-SE um piano francez, perfeito estado, por [illegible] Rua Orestes n. 64. (E 28095) O

VENDE-SE um bom piano allemão, com cepo e armação de metal, cordas cruzadas, grande formato, com muito pouco uso, magnificas vozes, preço em conta, á rua General Camara n. 116, 1º andar. (E 28137) O

VENDEM-SE latas de diversos tamanhos para [illegible] atacado e varejo, á rua da Assembléa n. 33, armazem, telephone Central 5494. (533) O

VENDEM-SE papel de diversas qualidades, bom para [illegible] para embrulhos [illegible] armazem, telephone Central 5494. (533) O

VENDEM-SE barricas de [illegible] Alfandega [illegible] telephone Central 5494. (533) O

VENDEM-SE chicaras porcellana [illegible] Assembléa n. 33, armazem, telephone Central 5494. (533) O

VENDEM-SE palhas para chapéos de senhora [illegible] Alfandega, atacado e varejo, á rua da Assembléa n. 33, armazem, telephone Central 5494. (533) O

VENDEM-SE vergalhões de cobre, chumbo de diversos, á rua da Assembléa n. 33, armazem, telephone Central 5494. (533) O

VENDEM-SE toalhas para pratos [illegible] atacado e varejo, á rua da Assembléa n. 33, armazem, telephone Central 5494. (533) O

VENDEM-SE seccos superiores dos leilões da Alfandega, [illegible] armazem, telephone Central 5494. (533) O

VENDE-SE uma chacara na Linha Auxiliar, com uma área de terreno de 6.500 metros quadrados [illegible] Trata-se na rua 1º de Março n. 5, Candido. (E 26691) O

VENDE-SE um piano allemão; rua Sant'Anna n. 120, Cidade Nova. (E 27443) O

REZINAS DE CAJÚ, JATOBÁ e ANGICO

VENDEM-SE na Casa Raul Senra — Rio de Janeiro, Rua Visconde de Inhaúma n. 63 — S. Paulo, Rua Libero Badaró n. 201 — Buenos Ayres, Calle Moreno n. 927 (3601)

VENDE-SE um sellim, cabeçada com rédeas duplas e mais pertences, tudo em perfeito estado; r. Gonçalves Dias n. 74, 1º andar. (E 27438) O

VENDE-SE um piston novo, 40$; um bandolim de pinho, 20$; um gramophone, corda dupla, 25$; rua Visconde de Itauna n. 75. (E 27459) O

VENDE-SE um piano de meio armario, um de meia cauda e um harmonium, por qualquer preço; peças perfeitas; rua G. Caldwell 151, teleph. 4053, Norte. (E 27460) O

VENDE-SE um varejo de cigarros, fazendo bom negocio, em um ponto magnifico; praça Tiradentes 73. O motivo é o dono ter que retirar-se. (E 27459) O

VENDE-SE uma banheira de ferro esmaltado, para corpo inteiro, á rua Itapiru n. 279. (E 27419) O

Juventude Alexandre

Faz com que os cabellos brancos fiquem pretos, não queima, não mancha a pelle. A Juventude Alexandre desenvolve o crescimento do cabello e extingue a caspa com tres applicações. Vende-se em todas as perfumarias, pharmacias e drogarias. Preço, 3$000; pelo Correio, 5$000. Depositarios: Casa Alexandre, rua do Ouvidor n. 148. (14390)

TRASPASSES

PADARIA — Traspassa-se ou admitte-se socio, de preferencia, com pouco capital. Informações, á rua S. Lourenço n. 307 — Nictheroy. (E 28101) P

Achados e perdidos

PERDEU-SE a cautela n. 24.970, da casa Mendes & C.; beco do Rosario n. 1. (E 26986) Q

PERDEU-SE a cadernela da Caixa Economica n. 292.326, da 3ª secção. (E 27336) Q

PERDEU-SE uma apolice da divida publica do valor nominal de 400$000, de numero 1.620, emittida no anno de 1868, juro de 5 º/º ao anno, pertencente a D. Ernilia Leopoldina de Paiva, viuva, brasileira. Rio de Janeiro, 5 de setembro de 1919 — P. p. Banco Mercantil do Rio de Janeiro. Agenor Barbosa, director. (14917) Q

PERDEU-SE uma apolice do valor de 200$000, n. 4.870, emittida em 1867, de juro de 5 º/º no anno, pertencente ao Dr. Manoel Sampaio de Oliveira, brasileiro, solteiro. Rio, 20 de agosto de 1919. Assig. Manoel Sampaio de Oliveira. (14751) Q

Dôr desapparece uma só fricção de LINIMENTO * * * MARINHO. Rua 7 de Setembro, 186. (1070)

DIVERSOS

ALUGAM-SE cozinheiras, lavadeiras, amas secas, de leite, copeiras, arrumadeiras. Rua do Hospicio n. 176, sobrado, teleph. 3278 N. (E 27468) S

ANTES de comprar o remedio procure saber o preço na Drogaria André; 7 de Setembro 30. (737)

ALUGA-SE um quarto para descanso, só. Respostas para o escriptorio deste jornal a F. N. (E 28063) S

A PRESTAÇÕES — Vestidos com perfeição e elegancia. Costura franceza e ingleza. Rua do Lavradio n. 77, 2º andar, proximo á Avenida. (E 23942) S

LINIMENTO MARINHO preparado de resinas e essencias do Oriente, cura qualquer dôr em 5 minutos.—R. 7 Setembro, 186. (1070)

A'S SENHORAS que cosem — Fazem-se bordados á mão com gosto e perfeição. Preços modicos. Corte aperfeiçoado por 1$000; rua Buenos Aires n. 77, 2º andar, proximo á Avenida. (E 23941) S

PRESTAÇÕES, elegantes colletes, cintas e espartilhos, Mme. Blanch. R. Visc. Itauna 131, chamados Norte 2722. (E 28042) S

A PRESTAÇÕES, ternos sob medida. Entrega-se na 1ª prestação. Rua Lavradio 59, alfaiataria. (E 27266) S

Gonorrhéa... CURA RADICAL... AGUDA ou CHRONICA Assembléa, 54 9 da manhã a 9 da noite. Dr. Pedro Magalhaes (E 28050)

COMPRAR ou vender joias sem receio de prejuizo, só na Joalheria Valentim, rua Gonçalves Dias n. 37. Attende-se a chamados, telephone 994 Central. Só se compram joias de boa procedencia. (E 21208) S

COMPRA-SE roupa usada, de homem; paga-se bem. Attende a chamados; rua da Carioca n. 61. (E 26364) S

COMPRAM-SE moveis e tudo que guarneçam casas de familia ou commerciaes; chamados pelo telephone Central 5538, para Pinto; ou rua São José, 57. (E 22718) S

CHAPELARIA. Apromptam-se chapéos para senhora e creança por figurinos e reformas. Rua Felippe Camarão 71. (E 26939) S

COMPRAM-SE roupas usadas de homem e de senhora e chapéos e a casa que melhor paga, no Rio; attende-se a chamados pelo telephone Villa 2681; rua D. Luiz Gonzaga n. 132 e rua Evaristo da Veiga, 69. (E 22669) S

CARTAS de fiança para casas. Dá-se na [illegible] rua do Hospicio 176, sobrado. (E 27468) S

CARTAS de fiança — "Empreza Commercial Auxiliadora do Inquilinato", creada com o capital de 100:000$ [illegible] rua do Rosario 172, sobrado. Tel. Norte 2366. (13256) S

COMPRAM-SE moveis, tapetes, louças, crystaes, bronzes, antiguidades e todos os objectos de qualquer valor; paga-se o melhor preço possivel; attende-se chamados pelo telephone Norte 4159; rua Senador Euzebio n. 89. (22180) S

DACTYLOGRAPHO — Executa copias a machina; preços os mais baratos; rua 7 de Setembro, 32, sob. Tel. C. 3221. (E 24101) S

DINHEIRO — De 2 a 50 contos a juro de 7 a 12 º/º ao anno, em promissorias ou em hypothecas de predios, adiantando-se dinheiro para pagamento de impostos, certidões, etc. Procurar o capitão José Leão, rua S. José 82. Livraria. (E 26852) S

DINHEIRO?... sob garantia de pianos e mobilias de valor, *ficando o penhor na propria residencia do mutuario.* — Comp. Aurea — Avenida Passos, 11, sobrado. (12833)

DINHEIRO — Dá-se sob garantia de moveis, notas promissorias, cauções de titulos, e a juros de 1 º/º sobre mercadorias em deposito; rua do Rosario n. 172, sala 1. (13720) S

DINHEIRO sobre hypothecas, antichrezes, juros de apolices, mesmo de menores ou em usufructo, etc. encontra-se á avenida Rio Branco 151, sala 10, com Armando Alvim. (E 28060) S

DINHEIRO. Empresta sob hypotheca de predios, alugueis, construcções, promissorias, apolices, inventarios, e compram-se predios. Sr. Moraes, rua Assembléa 117, 1º andar. (E 27325) S

DINHEIRO

J. Liberal & C.ª

Emprestam dinheiro sobre joias, ternos de roupas, mercadorias, fazendas, armas, pianos, metaes, e tudo que represente valor. RUA LUIZ DE CAMÕES N. 60 Telephone Norte 1972. Aberto das 7 horas da manhã ás 7 da noite. (10013)

Dinheiro Para hypothecas a juros de 7 % a 12 % ao anno; adianta-se para certidões e impostos; corretagem, 2 %; com J. PINTO, rua do Rosario 142, sob. Tel. 2969, Norte. (14969)

ENJOOS DE MAR — Evitam-se e curam-se com a Bocchariua mentholada. A' venda á rua 1º de Março n. 10 — Alfredo de Carvalho & C. Vidro, 3$500. (13476)

Embriaguez — Cura-se sem dar remedios para beber. Mais de duas mil pessoas curadas. Travessa da Luz, n. 4, sobrado, Haddock Lobo, casa de familia respeitavel. Attende-se gratuitamente. (E. 27458) S.

ESTAS vantagens só na casa Peçanha, que se fica possuindo um chapéo na ultima moda, reformado, por 3$000, no beco do Rosario n. 2, largo de S. Francisco. (E 21117) S

FESTA da Penha. Vendem-se paineis de lona que servem para tapagem de barracas, a 5$. Praça da Republica 71. (E 28154) O

FERRAGENS, louças e trens de cozinha, por preços de occasião. Bazar Villaça, 126, rua Frei Caneca. Grande saldo de caldeirões e panellas para liquidar. Novidade em cestas para collegiaes. (E 26420) S

FORNECE-SE pensão a domicilio, na avenida Rio Branco n. 179, 2º andar. (E 24620) S

FORNECE-SE pensão com asseio e promptidão. R. Barão de Iguatemy 72. (E 26967) S

HYPOTHECAS a juros modicos, no centro e suburbios, com sr. Teixeira, na r. Rosario 89, sobr., sala 2, de 1-5 h. (E 26859) S

JATOBÁ' — Compra-se qualquer quantidade; vende-se e recebe em consignação. Rua São Pedro 180. (E 28141) S

Lenha — Vende-se qualquer quantidade, em toros, roliça, etc. Na grande estancia da rua Campos Salles 184, telephone Villa 3437. (E. 27431)

LIVROS. Bibliothecas, compram-se. Cartas a S. P. Leite, rua Francisco Muratori 39. (E 27407) S

MOVEIS A PRESTAÇÕES — Fabricam-se sómente por encommenda do freguez e mediante o respectivo signal. — Preços da fabrica. Pagamento á vista ou a prestações. CASA VEIGA. Fabrica de moveis — Rua Sant'Anna, 201. Teleph. n. 2195, Cent. proximo á rua Frei Caneca. (300) S

MANICURE — Systema francez — Vae a domicilio. 3$000. Telephone 2530 Central. (E 27487) S

MOVEIS VELHOS de jacarandá, com relevos, rendas, leques, sedas, pratas, porcellanas, quadros e todos os objectos de mais de cincoenta, o Petit-Trianon compra e paga bem. Ouvidor 69, tel. Norte 4296, em frente no Café Cascata. (14789) S

BORDADOS — DESENHOS

Fazem-se por preços modicos; rua Assembléa, 1º andar. Lingerie Moderna. (5635)

COFRE — Vende-se um, novo, de 1m,80 de altura; preço de occasião. Vende-se na rua Gonçalves Dias, 56, sobrado. (E 27440) S

COMPRA-SE em segunda mão uma [illegible] (E 28421) S

COFRES, os melhores e mais vantagens offerecem só os Americanos NEW YORK. Becco S. Pedro 98. (E 26897) S

COMPRAM-SE moveis e pianos, tapetes, louças, crystaes, cortinas, chapéos, cofres, prata e metaes, e tudo que represente valor; negocio decidido; paga-se bem; chamados á Rocha á rua da Quitanda 24, telephone 2211, Cent. (E 26051) S

COLLETES de senhora sob medida [illegible] vam e reformam; á rua Evaristo da Veiga n. 19, 1º andar. Tel. C. 2223, Mme. Lemos. (E 23168) S

COMPRAM-SE moveis, tapetes, cortinas, machinas de costura, louças, crystaes, bronzes, antiguidades, assim como casas mobiladas de qualquer valor; paga-se bem. Attende teleph. Norte, 4159; rua Senador Euzebio 95. (E 22140) S

IMPOTENCIA

Esterilidade, Neurasthenia, Insomnias, Espermatorrhéa. Cura certa, radical e rapida no Gabinete Electro-therapico do Dr. R. Neves da Silva LARGO DA CARIOCA 10. Consultas de 1 ás 5. (14021)

CARTOMANTE. D. Maria Emilia, a celebre e 1ª do Brasil e Portugal, consagrada pelo clero, nobreza e povo, como a mais perita em suas predicções, com milhares de curas scientificas, intimas e commerciaes; ás exmas. familias do interior e fóra da cidade, consulta por carta sem a presença das pessoas, unica neste genero, maxima seriedade e rigoroso sigillo. Consultas em sua residencia, á rua da Conceição n. 87, sobrado, perto das barcas; em Nictheroy. Nota: — D. Maria Emilia é a cartomante mais popular em todo o Brasil. Correspondencia, informações, etc., á caixa do Correio 1688 — Rio de Janeiro. (E 27329) Y

CASAMENTOS — Tratam-se dos papeis por 25$, no civil e 20$ no religioso, mesmo sem certidões, com rapidez e seriedade — J. Borges, rua Sete de Setembro 190, sob. Teleph. Cent. 2112, das 10 ás 6 horas. (E 26200) S

COMPRAM-SE roupas de homens, armas, ferramentas, talheres, instrumentos, machinas photographicas, binoculos e cautelas dos mesmos. Paga-se bem; rua da Carioca, 77, loja. (E 6764) S

RHEUMATISMO

as dôres desapparecem em 5 minutos. LINIMENTO MARINHO. Rua 7 de Setembro, 186. (1070)

Comichão — Empingens, Frieiras, Darthros, Eczemas, Espinhas e Brotoejas, curam-se facil e completamente com "Dermicura" (não é pomada). Em todas as Drogarias. Dep. ger. Drogaria Leal. Rua São Pedro, 156 e Pharmacia Acre. Rua Acre, 38. Vidro 2$000. (E 23803)

COMPRAM-SE machinas de costura, roupas de homem, armas, ferramentas, etc., rua Frei Caneca n. 167. Tel. C. 4133; attende a chamados. (E 23888) S

TOSSE

Tome PEITORAL —:— —:— —:— MARINHO. Rua 7 de Setembro, 186. (1070)

CASA — Pequena familia sem crianças deseja alugar uma, de frente para rua, até 130$, não longe do centro. Cartas nesta redacção, para M. M. A. (E 26735) S

Molestias dos cães. Veterinario especialista com grande pratica de clinica na Europa. Rua Assembléa n. 35, sob. De 4 ás 5 h. (E 27291) S

MOVEIS. Casas mobiladas, moveis avulsos, crystaes, metaes e objectos, compram-se e pagam-se bem na rua da Carioca n. 10, 2º andar, com Andrade. (E 27450) S

MASSAGISTA, diplomada pela Waldorf Beauty Culture School de New York. Av. Central 151, sobre o Cinema Avenida. (E 27440) S

MASSAGISTA diplomada; trata de paralysia, rheumatismo, prisão de ventre, molestias de pelle e obesidade; r. Uruguayana 3, 1º, tel. C 1555. (E 27439) S

Vidros, espelhos e molduras

SANTOS SEABRA & C. R. M. Floriano Peixoto 40 Telef. — N. — 551. (14817)

MACHINAS SINGER, inteiramente novas, em prestações mensaes. Entregam-se na primeira prestação, não pagando carrecto e com direito ao cartão para bordar e mecanico gratis. Dá-se um brinde muito util do valor real de 10$, 15$ ou 22$!!! Vendem-se machinas desde 100$ a 250$. Chamados ou tratar sómente com o agente Alvaro de Souza; rua Dias da Cruz n. 193, em frente á estação do Meyer; teleph. Villa 2228. (E 25492) S

Mme. ZIZINA? — M. CAMARA, viuvo e successor desta notavel cartomante, trabalha ha 20 annos nesta capital, está actualmente em Nictheroy, na rua Presidente Pedreira, 101. (E 26753) S

MOVEIS usados; compram-se; querendo vender bem os seus moveis queiram chamar Mattos ao telephone Norte 4849, que lhe dá a maior offerta. Compram-se todos os moveis, louças, tapetes, cortinas, cofres, machinas, e tudo que represente valor. Rua Visconde de Sapucahy n. 101. (E 28142) S

CONSTIPAÇÕES

Tome PEITORAL —:— —:— —:— MARINHO Rua 7 de Setembro, 186. (1070)

MME. Vaguimar Lanzony — Cartomante brasileira, somnambula-clarividente e prophetica, lê com clareza as linhas das mãos; note o publico que esta somnambula é a mais antiga do Brasil. Mme. Vaguimar participa ás suas amiguinhas e freguezas que mudou-se da r. Santa Rosa, 30 S para a rua Visconde do Rio Branco n. 389, sobrado, proximo ás barcas de Nictheroy. (E 26578) Y

MACHINAS de escrever e calcular, officina mecanica de concertos, limpeza, nickelagem e reforma com perfeição; rua da Alfandega n. 137. Tel. 1150. E. Magalhães. (E 23124) S

MACHINAS de costura Singer, em prestações de 10$ mensaes. Vendem-se machinas usadas, desde 20$ para cima. Trocam-se, concertam-se. Manda-se o mecanico a domicilio. Gratis bastidor e chapa para bordar. Deposito: rua Senador Euzebio n. 97. Tel. Norte 1608. (E 21888) S

CATARRHO DOS PULMÕES

Cura rapida com o * PEITORAL MARINHO * Rua 7 de Setembro, 186. (1070)

MME. Vieitas, participa ás suas clientes, que continua a morar na praça da Republica, 84, fazendo massagens com machina electrica moderna. (E 23212) S

MACHINA — Vende-se uma com 3 gavetas, bobina central, por 110$, á rua dos Andradas n. 167. (E 26729) O

MOVEIS — Compram-se, casas mobiladas, louças, crystaes, metaes, pratas, tapetes, cortinas, estatuas de bronze, cofres de ferro, moveis avulsos e mais miudezas. Chamados para o Bahia, no beco da Carioca n. 28, telephone Central 5679. (E 28022) S

MOTOCYCLETTE "Terrot", vende-se uma com 4 1/2 cavallos e dois cylindros; na rua Ipanema, 16 — Copacabana. (E 26932) O

MODISTA — Faz vestidos de 10$ a 30$. Executam-se por qualquer figurino, ponto á jour e picot a $200, na rua Larga n. 40. Tel. 2542, N. (E 28126) S

NEGOCIANTES — Convidam-se para dar cartas de fiança a bons inquilinos. Lucro mensal de 2 a 3 contos. Rua do Hospicio 176, sobrado. (E 27468) S

NINON, O ROUGE CHIC em todas as casas de perfumarias.

(14022)

OS cabellos de V. Ex. caem, minhas senhoras? Pódem aproveital-os mandando fazer um postiço pelo conhecido cabelleireiro Ismael; á r. Visconde de Itauna 121, sob. Tel. Norte 588. (E 25678) S

PASTILHAS, comprimidos pharmaceuticos e lenticulas. Fabricam-se sob encommenda, com perfeição. Pharmacia Acre, r. Acre 38, Rio de Janeiro. (E 25999) S

PARTICULAR, vende vestidos de crepe da China, desde 50$; rico manteaux de theatro, chapéos, roupas brancas, toalhas e lençóes de linho, para liquidar; 138, praia de Santa Luzia. (E 25935) O

PINTURA de cabellos, cabelleireiro Espt.ª tinge com Henné, Arabe, Preto, Castanho, Louro, Belleza e durabilidade. Senhoras e cavalheiros. Garante as suas tintas; a 20$. Serviço a domicilio. R. G. Camara 110. Tel. N. 3368. (E 26686) S

Rugas, manchas do rosto, corpo e collo; sardas, espinhas, etc., cessam em pouco tempo com a Bellezina do pharmaceutico J. D. Santos. A' venda nas perfumarias e na rua Uruguayana, 66. (E. 26819)

SOCIO — Para industria bem montada e funccionando, de artigos vendaveis em typographias, papelarias, escriptorios, etc. acceita-se um; informar á rua da Misericordia 16, 1º andar. (E 26990) S

SELLOS antigos ou modernos para collecção, compram-se e paga-se bem; "Casa Gomes"; rua 7 de Setembro n. 53. (E 24978) S

SENHORA com pratica de ensino, lecciona em casas de familias, francez pratica e theoricamente, geographia, historia, portuguez, desenho, pintura a oleo e aquarella, pastel, pirogravura, trabalhos, e inglez a principiantes. Para chamados, Sul 3043. (E 24110) S

UM moço portuguez, respeitador e bem collocado, procura um quarto com alguma mobilia e pensão até 180$ da Lapa até Botafogo, em casa de senhora portugueza ou hespanhola. — Resposta neste jornal a Sr. Silva. (E 27481) S

USEM o sabonete "Smart", o melhor para a tez e toucador. (E 27376) S

UM casal precisa um andar no centro da cidade, para moradia; resposta a L. S., rua Evaristo da Veiga 15. (E 26959) S

UMA senhora viuva, com uma filha moça, precisa de um quarto ou uma sala de frente, sem mobilia, com ou sem pensão, por modico preço e perto dos banhos de mar, em Copacabana. Cartas para a rua Figueiredo Magalhães 27. (E 27369) S

Feridas

EMPINGENS, DARTROS, ECZEMAS, PELLADAS, MANCHAS DA PELLE, SARDAS, PANNOS, etc., CURAM-SE COM A POMADA LUSITANA Vende-se nas boas pharmacias e drogarias. Caixa, 1$000; pelo Correio, 1$400. Deposito geral: — PHARMACIA TAVARES — Praça Tiradentes n. 62. (12364)

ADVOGADOS

ADVOGADO. Corrêa de Oliveira, causas civeis e criminaes, gratis aos pobres. R. G. Camara 377, terreo. Frente á Prefeitura. (E 26726) S

DRS. LAURO SALLES, Mem. Vasconcellos Reis e Eduardo de Faria, advogados; rua da Assembléa 29, Teleph. Cent. 1682. (E 18066) S

ADVOGADOS

Drs. Marques Pinto e F. da Gama Junior — Adeantam-se custas — Rua Ouvidor, 68, sala 3 — Das 12 ás 5 horas. (E 26710)

ADVOGADO Fernando Espindola de Mello — Ouvidor, 22. Tel. N. 4839. (E 23648) S

DESEMBARGADOR Juvenal Malheiros, advogado, largo de São Francisco, 36. (E 24858)

MEDICOS

DR. A. MONTEIRO — Medico — Parteiro — Operador. Com 19 annos de pratica, sendo seis de estudos nas Universidades de Lyão e de Genebra e nos principaes hospitaes de nove paizes da Europa. Applica e fornece barato o verdadeiro 914 allemão, que trouxe. Após a terceira viagem á Europa, reabriu consultorio gratis, para propaganda, das 10 á 1 e das 3 ás 8 da noite, á rua Marechal Floriano n. 55. (E 16950) R

PARALYSIAS da face, dos braços ou pernas, hemiplegias, prisão de ventre por atonia intestinal, paralysia da bexiga e todas as molestias nervosas, pelos processos mais modernos de electricidade medica. Consultas das 3 ás 6 horas — Clinica do dr. Annibal Varges — Avenida Gomes Freire, 99 — teleph. 1202 C. (C 14830)

Instituto de Electricidade Medica DO DR. ALVARO ALVIM

Tratamento scientifico e racional de todas as molestias pelo emprego da electricidade sob todas as suas fórmas. LARGO DA CARIOCA, 11 — Do ½ dia ás 5 horas. Preços modicos. (E 22668)

Dr. Alvino Aguiar

Pulmões, estomago e rins—Tratamento das anemias, esgotamento nervoso, etc. — Consultorio: rua S. José, n. 51. Telephone, 5868, Central. Residencia: travessa do Torres, 17. Telephone, 4265, Central. (13567)

DOENÇAS DO ESTOMAGO, INTESTINOS, FIGADO E NERVOSAS — *DR. RENATO DE SOUZA LOPES, docente na Faculdade. Exames pelos raios X, do estomago, intestinos, coração, pulmões, etc. R. S. José 39. de 2 ás 5, ás terças, quintas e sabbados. Res. Rua Voluntarios 33* (384)

LABORATORIO e Pharmacia Homœopathia. Consultas medicas gratis. Praça Saenz Pena n. 29. (E 28064) S

SENHORAS Cura de todos os corrimentos sem dor e sem operação, por novos processos. Hemorrhagias, perturbações das regras e todas as molestias dos ovarios, trompas, utero, bexiga e urethra. Tratamento ao alcance de todos. Adquirindo cartão póde ter hora marcada. Clinica do dr. Annibal Varges, das 3 ás 6 horas, avenida Gomes Freire, 99 — teleph. 1202 C. (C 14831)

DENTISTAS

DR. SILVINO MATTOS—Extracções, absolutamente sem dôr, a 5$; dentaduras a 5$ cada dente; concertos em dentaduras a 10$; obturações a 5$. Trabalhos garantidos e pagamentos a prestações; na rua Uruguayana, 3, esquina da rua da Carioca; das 7 horas da manhã ás 5 da tarde; telephone — 1.555 — Central. (E 27456) R

DENTISTAS — Vende-se um optimo motor electrico, um motor de pé quasi novo e um estojo para viagem, no largo da Carioca n. 9, 1º andar, com Antenor Costa. (E 27462) R

DENTISTA americano. Dr. C. de Figueiredo. Extracções sem dôr. Rua Visc. Rio Branco 29. (E 26277) R

DENTISTA a 2$000 mensaes, para obturação a granito, platina, curativos desde o primeiro dia; trabalhos de chapa, coroas, pivot, etc., por preços minimos e trabalhos garantidos; na Auxiliadora Medica, na rua dos Andradas, 85, sobrado, esquina da rua General Camara. Tel. N. 3157. (E 24677) R

Dentista — Concertos em dentaduras de vulcanite ou ouro, feitos em poucas horas, por mais quebradas ou defeituosas que estejam, ficando como novas e garantidas; confeccionam-se quaesquer trabalhos de prothese dentaria com brevidade, perfeição e por preços razoaveis, no grande laboratorio prothodontico do DR. SILVINO MATTOS, á rua Uruguayana, 3. Teleph. — 1.555 — Central. (E 27456) R

Dr. O. E. Alvaro, 24 de Maio, 74. t. 1296 Villa. (E. 23606) R

Dentes sem dôr — Tratamento e extracções completamente sem dôr pelo cirurgião-dentista Julio Junqueira de Aquino, avenida Central, 90, 1º and. Gabinete Electrico. (E 26570) R

DENTISTA Dr. Aldo Cunha—Diplomado e com dez annos de pratica. Tratamento rapido, garantido e completamente sem dor, por preços modicos e em prestações. Executa pelo systema norte americano, chapas bridgework e todos os demais trabalhos de prothese. Consultorio, Andradas n. 85. (E 24676) R

DENTISTA — Precisa-se de um prothetico que tenha bastante pratica, á r. dos Andradas 85, sob. (E 28027) R

PARTEIRAS

PARTEIRA — Mme. TAVEIRA MORGADO, tendo pratica dos hospitaes da Europa, trata de molestias de senhoras e de suspensão. Attende a chamados a qualquer hora, gratuitamente, a pessoas pobres; rua Buenos Aires, 192, 1º andar, proximo á Avenida Passos. Teleph. 802, Norte. (E 27398) Y

MME. ELVIRA, parteira diplomada em partos, tratamentos do utero e suspensão, com 15 annos de pratica, preços sem egual, consultas gratis da 1 ás 4 horas; rua dos Andradas, 149. Tel. 4779, N. (E 24001) R

PARTOS molestias das Senhoras e operações, por bons MEDICOS que curam corrimentos, hemorrhagias e suspensões; fazem apparecer o incommodo nos casos indicados, sem provocar hemorrhagia, tendo como enfermeira Mme. JOSEPHINA GALLINDO, do Hospital Clinico de Barcelona; consultas diarias á rua Sete de Setembro 162, sobrado. Gratis aos pobres. (E 24573) Y

SENHORAS Partos — Molestias das — Tratamento dos abertos e suas consequencias, dos corrimentos, das colicas utero-ovarianas e das regras irregulares e prolongadas. Assembléa, 24, 12 ás 18. Serviço do dr. Pedro Magalhães. Tel. 1002, Central. (E 28017) S

ACTOS FUNEBRES

Adriano da Costa Ferreira Dias

Emilia Torres da Costa Ferreira Dias e seus filhos, Isaac Adriano da Costa Ferreira Dias e familia, Antonio da Costa Torres e familia, Joaquim Corrêa Marques e filhos, Manoel Alves d'Oliveira Lopes e familia (ausentes), Miguel Arthur Lopes e familia, Julio Corrêa Marques e familia e A. Costa & C. convidam seus parentes e amigos a assistirem á missa do 30º dia do fallecimento de seu extremoso e sempre chorado esposo e pae, irmão, genro, cunhado e tio ADRIANO DA COSTA FERREIRA DIAS que por seu eterno descanso mandam celebrar no altar-mór da egreja de S. Francisco de Paula, amanhã, 23 do corrente ás 10 horas, confessando-se desde já agradecidos. (433)

Adriano da Costa Ferreira Dias

Isaac Adriano da Costa Ferreira Dias, sua esposa e filho convidam seus parentes e amigos para assistirem á missa do 30º dia, que pelo eterno descanso da alma de seu nunca esquecido irmão, cunhado, tio e verdadeiro amigo ADRIANO DA COSTA FERREIRA DIAS mandam celebrar, na egreja de S. Francisco de Paula, ás 10 horas, amanhã, 23 do corrente, pelo que se confessam muito reconhecidos. (433)

Adriano da Costa Ferreira Dias

A. Costa & Cª. convidam todos os seus amigos e freguezes assistirem á missa de 30º dia que por alma do seu saudoso socio commanditario e amigo ADRIANO DA COSTA FERREIRA DIAS mandam rezar amanhã, 23 do corrente ás 10 horas, na egreja de S. Francisco de Paula, pelo que lhes tributam seu profundo reconhecimento. (433)

Adriano da Costa Ferreira Dias

Os auxiliares da casa A. Costa & C. convidam todos os seus parentes e amigos e os de seu saudoso chefe e bom amigo ADRIANO DA COSTA FERREIRA DIAS a assistirem á missa do 30º dia que mandam rezar pelo repouso eterno de sua alma, na egreja de S. Francisco de Paula, amanhã, 23 do corrente, ás 10 horas, confessando-se desde já gratos por esta homenagem. (433)

José Machado de Carvalho

Margarida H. C. Monnerat, Maria Heggendorn, Leonor, José, João e Albertina Machado de Carvalho agradecem a todos que compareceram ao enterro de seu saudoso pae JOSÉ' MACHADO DE CARVALHO e os convidam para assistirem á missa de setimo dia que será rezada na egreja S. Sepulchro, á rua do Sanatorio, em Cascadura, quarta-feira proxima, ás 8 horas. (E. 27.408.)

Victorino dos Santos

Henriqueta Maria dos Santos, Laura Gomes, Fausta Borges, Waldemar dos Santos e demais parentes agradecem penhoradissimos a todos que se dignaram acompanhar os restos mortaes de seu saudoso esposo e padrinho VICTORINO DOS SANTOS e de novo convidam para a missa de setimo dia que será rezada na proxima quarta-feira, 24 do corrente, ás 9 horas, na egreja de Santa Ephigenia e Santo Elesbão, á rua da Alfandega pelo que desde já se confessam agradecidos. (E. 27.420.)

Dr. Joviniano Romero

17º ANNIVERSARIO DE SEU FALLECIMENTO

A viuva manda celebrar uma missa por alma de seu pranteado esposo DR. JOVINIANO ROMERO, amanhã, terça-feira, 23 do corrente, ás 8 horas, na egreja do Amparo, em Cascadura. (E. 27.427.)

José Gomes da Fonseca

A viuva, seus sobrinhos e demais parentes participam o fallecimento de seu esposo e parente JOSÉ' GOMES DA FONSECA, saindo o enterro hoje, segunda-feira, 22 do corrente, ás 10 horas, da rua do Ouvidor n. 9. (E. 27.435.)

Maria de Carvalho Maciel Martins

Sua familia agradece do intimo d'alma a todas as pessoas que a acompanharam na sua dôr e de novo as convida para assistirem á missa que por alma da mesma finada será celebrada amanhã, terça-feira, 23 do corrente, ás 9 horas, na matriz do Engenho Velho, á rua S. Francisco Xavier. (E. 27.444.)

Francisco Taveira de Magalhães

Maria Adelaide Taveira de Magalhães participa a seus parentes e amigos o fallecimento de seu marido FRANCISCO TAVEIRA DE MAGALHAES, fallecido hontem ás 13 horas e os convida para acompanharem os seus restos mortaes ao cemiterio de S. Francisco Xavier, hoje, segunda-feira, 22 do corrente, ás 16 horas da tarde. (E. 27.446.)

Affonso Monteiro

A viuva, pae e irmão do finado AFFONSO MONTEIRO agradecem penhoradissimos a todas as pessoas que acompanharam os restos mortaes de seu idolatrado esposo, filho e irmão e de novo convidam os seus parentes e amigos para a missa de setimo dia que será realizada amanhã, terça-feira, 23 do corrente, ás 9 horas, na matriz de S. José. (E. 27.457.)

Major Francisco José Rebello Pereira

(1º ANNIVERSARIO)

Maria do Carmo Pessoa Rebello e seus filhos mandam celebrar amanhã, terça-feira, 23 do corrente, primeiro anniversario do fallecimento de seu inesquecivel esposo e pae FRANCISCO JOSÉ' REBELLO PEREIRA, uma missa em suffragio de sua alma, ás 8 1/2 horas, na egreja de S. Francisco de Paula. A's pessoas que comparecerem a esse acto de piedade protestam a sua gratidão. (E. 27.422.)

Dr. J. J. de Queiroz Junior

(ENGENHEIRO)

Laura Machado de Queiroz e filhas, Marcos Carneiro de Mendonça, mulher e filha, Julia de Queiroz Moura e filhos, Carlos de Queiroz e familia, dr. Alberto de Queiroz, Luiz Alves Pereira Machado e filhas e dr. Christino Machado e familia (ausentes), convidam os parentes e amigos do seu querido morto DR. JOSÉ' JOAQUIM DE QUEIROZ JUNIOR para assistirem á missa de setimo dia de seu fallecimento, que será rezada amanhã, terça-feira, 23 do corrente, ás 9 ½ horas, na egreja do Carmo. (E 27434)

João Lopes Guerra

A viuva, filhos, irmãos, netos, genros, cunhados e noras agradecem ás pessoas que acompanharam os restos mortaes até á sua ultima morada do finado JOÃO LOPES GUERRA e ao mesmo tempo convidam as pessoas amigas e parentes para assistirem á missa de setimo dia que para seu descanso eterno mandam celebrar na quarta-feira, 24 do corrente, ás 9 1/2 horas da manhã, na egreja de Nossa Senhora da Conceição, á rua General Camara. Por esse acto de caridade e religião se confessam eternamente agradecidos. (E. 27.496.)

Leonor Rodrigues Baptista Fernandes

Antonio Leite Fernandes, Maria da Conceição Baptista, irmãos, filhos, genros, cunhados e sobrinhos communicam a todos os seus amigos e conhecidos que fazem celebrar uma missa de trigesimo dia em suffragio de sua alma, amanhã, terça-feira, 23 do corrente, ás 8 1/2 horas, na egreja do Immaculado Coração de Maria (rua Cardoso, Meyer), hypothecando desde já a sua eterna gratidão a todos que comparecerem a esse acto de religião e caridade. (E. 28.215.)

Paulo de Barros Paiva

As familias Barros Paiva e Duque Estrada de Barros agradecem penhoradissimas a todos que acompanharam os restos mortaes de seu idolatrado parente PAULO DE BARROS PAIVA e convidam a todos os seus parentes e amigos para assistirem á missa de setimo dia que por sua alma mandarão rezar na egreja de S. Francisco de Paula, amanhã, terça-feira, 23 do corrente, ás 9 1/2 horas, agradecendo antecipadamente esse acto de caridade. (E. 26909)

Julieta Ferreira Rozsanyi

Camillo Anastacio Rozsanyi, Anezia de Lourdes Rozsanyi, Rodolpho Masset, senhora e filhos participam o fallecimento da extremosa esposa, mãe, sogra e avó JULIETA FERREIRA ROZSANYI e convidam os demais parentes e pessoas amigas para o saimento funebre, hoje, segunda-feira, ás 4 horas da tarde, da rua Carolina Santos n. 148, Meyer, para o cemiterio de S. Francisco Xavier. (E. 27.469.)

Ermelinda Mendonça Lemos

(14º ANNIVERSARIO)

Francisco de Paula Lemos, Alfredo Lemos, Luiza Lemos, Haydéa Lemos e Hortencia Lago convidam seus parentes e amigos para assistirem á missa que mandam rezar por alma de sua mãe ERMELINDA MENDONÇA LEMOS, no altar-mór da egreja de S. Francisco Xavier, ás 9 horas, amanhã, terça-feira, 23 do corrente. (E. 27.477.)

Maria Oliva de Mattos Bernardes

Maria Amelia de Mattos, Franz Meurer, senhora e seus filhos Sylvio, Adalgisa e Dulce e mais parentes participam o fallecimento de sua sobrinha, cunhada, tia e parenta MARIA OLIVA DE MATTOS BERNARDES, hontem, ás 6 horas da manhã, saindo o feretro hoje, ás 9 horas da manhã, da rua Machado de Assis n. 77, para o cemiterio de São João Baptista. (E. 27.402.)

Odette Garcia

Nena Gil, Faustina Garcia e seus filhos, Carlos Fonseca e sua senhora convidam as pessoas de sua amizade para assistirem á missa que mandam rezar pelo eterno repouso da alma de sua sempre lembrada afilhada, filha, irmã e cunhada ODETTE GARCIA, na egreja de N. S. da Boa Morte, ás 9 horas da manhã de quarta-feira, 24 do corrente. Desde já agradecem a todos os que comparecerem. (E. 27.445.)

Bernardino Ferreira Teixeira

B. Francisca Thereza de Jesus, Antonio Duarte Diniz, Aurelina Gomensoro Ferreira Diniz, Elvira Duarte Diniz, Nair Duarte Diniz, Gentil Duarte Diniz, Edméa Duarte Diniz Chaves, seu esposo e filho, Ernesto Ferreira Teixeira, esposa e filhos, Francisca Ferreira Teixeira, esposo e filho convidam os demais parentes e pessoas de amizade para assistirem á missa de setimo dia de seu extremoso esposo, pae, avô e tio BERNARDINO FERREIRA TEIXEIRA que será celebrada amanhã, terça-feira, 23 do corrente, ás 9 horas, na egreja de Santo Christo dos Milagres, pelo que antecipadamente se confessam agradecidos. (E. 28.117.)

Cartões de visitas e luto 100 cartões de visita, brancos, typo reclame, 2$000. RUA BUENOS AIRES, 75. Tel. N. 2013. A dois passos da rua dos Ourives. (14395)

Coronel Manuel Teixeira Portugal

Viscondessa de Lemgruber e filhos, Lourenço Augusto Lemgruber, senhora e filhos, dr. Laurindo Lemgruber Filho e senhora convidam os parentes e amigos para assistirem á missa de setimo dia por alma de seu cunhado e tio MANOEL TEIXEIRA PORTUGAL, na egreja de S. Francisco de Paula, ás 9 1/2 horas, no dia 24 do corrente, quarta-feira, e desde já se confessam gratos. (E. 28.184.)

Stella Glech Gross

(5º ANNIVERSARIO)

Fernando Gross e seus filhos mandam rezar amanhã, terça-feira, 23 do corrente, uma missa de anniversario por alma de sua sempre lembrada esposa e mãe STELLA GLECH GROSS, na egreja do Sagrado Coração de Jesus, ás 9 e meia horas. (E 27409)

Marechal Salles

(5º ANNIVERSARIO)

Sua familia convida os parentes e amigos de seu inesquecivel chefe marechal SALLES para assistirem á missa que por sua alma será celebrada hoje, segunda-feira, 22 do corrente, ás 9 horas, na egreja de São Francisco de Paula. (E. 28.082.)

Augusto Eduardo da Cunha

(AUGUSTINHO)

Angela Arbelia convida os parentes e amigos do finado AUGUSTO EDUARDO DA CUNHA para assistirem á missa que por sua alma mandam celebrar hoje, segunda-feira, 22 do corrente, ás 8 1/2 horas, na egreja do Sagrado Coração de Jesus, á rua Benjamin Constant. (E. 28.179.)

Francisco de Assis Chagas Carneiro

Aristides de Assis Carneiro e sua [illegible] os parentes e pessoas de amizade de seu pranteado pae e avô FRANCISCO DE ASSIS CHAGAS CARNEIRO para assistirem á missa que por alma desse finado, o seu amigo conego Alberto Nogueira celebrará amanhã, terça-feira, 23 do corrente, ás 10 horas, na matriz de S. Thiago de Inhaúma, por cujo acto de religião se confessam eternamente agradecidos. (E. 27.157.)

Pedro Tavares de Souza

Alice dos Santos Tavares de Souza, Joaquim Santos Conceição e filhos, João Martins e familia, Domingos Costa, sua esposa e filhas agradecem reconhecidamente a todas as pessoas que acompanharam á sepultura o seu extremoso marido, genro, filho, cunhado e irmão PEDRO TAVARES DE SOUZA e novamente convidam para assistirem á missa de 101º dia de seu fallecimento, ás 8 horas, amanhã, terça-feira, 23 do corrente, na egreja de Santa Rita, para eterno repouso de sua alma, e por esse acto de religião e caridade ficam eternamente agradecidos. (E. 27.35[illegible])

Helena Gomes Borges

(SENHORA)

Sua irmã e sobrinhos agradecem aos parentes e amigos que acompanharam os restos mortaes da sua fallecida irmã e tia HELENA GOMES BORGES e de novo os convidam para assistirem á missa de setimo dia que fazem celebrar por sua alma no altar-mór da egreja de S. Francisco de Paula, ás 9 1/2 horas, hoje, segunda-feira, 22 do corrente. (E. 28.12[illegible])

Major Luiz José de Almeida Couto

Octaviano Noronha (ausente), senhora e filho, Luiza Couto (ausente), Argemiro Couto, senhora e filho (ausentes), Jayme Couto, senhora e filhos (ausentes), Julieta Couto agradecem a todas as pessoas que compareceram ao enterro de seu idolatrado pae, sogro, e avô major LUIZ JOSÉ' DE ALMEIDA COUTO e de novo os convidam para assistirem á missa que será rezada hoje, segunda-feira, 22 do corrente, ás 10 horas, na egreja de S. Francisco de Paula, setimo dia de seu passamento. Antecipam seus agradecimentos. (E. 28.039.)

FLORICULTURA BARBACENA Assembléa 113. T. 1837. C. Corôas e Palmas de flôres naturaes por preços modicos. (233)

Dr. Mauricio Rodrigues de Souza

A viuva e filhos mandam rezar hoje, segunda-feira, 22 do corrente, em commemoração do seu anniversario, uma missa, ás 9 horas da manhã, no altar-mór da matriz da Gloria (largo do Machado). (E. 28.193.)

Dr. Paulino de Brito

Dr. Paulino Amorim de Brito e dr. Heliodoro de Brito, filho e [illegible] do dr. PAULINO DE BRITO, fallecido no Pará, convidam seus parentes e amigos para assistirem á missa, de setimo dia que pelo eterno descanso de sua alma será rezada amanhã, terça-feira, 23 do corrente, ás 9 1/2 horas, na matriz da Gloria. (E. 28.091.)

Traductores publicos

FRANCISCO Innecco, traductor publico juramentado da lingua italiana. Traductor do Real Consulado da Italia. Ourives 141. (E 26142) W

Professores e professoras

ARITHMETICA, algebra, portuguez e francez. Vae-se a domicilio; á praça 15; rua Clapp n. 1, sala 5. (E 26663) Z

AULAS diarias de arithmetica e portuguez, para exames do 1º anno do Pedro II. Informações pelo Tel. 860 Ipanema. (E 25909) Z

APRENDER a falar o francez em 100 lições, garantido, por 20$000. (Cem lições por vinte mil réis!). E' quasi de graça, aproveitem matricula aberta. Escola Franceza Marechal Joffre; 16, rua da Carioca, 16, 2º andar. (E 28134) Z

CURSO PROPEDEUTICO — Praça Tiradentes 46. Preparatorios, concursos e commercio. Aulas á tarde. (E 21882) Z

CURSOS PRATICOS DE FRANCEZ — A Escola Remington, á rua 7 de Setembro, 67, mantem cursos praticos de francez, (diurnos e nocturnos), para ambos os sexos. Turmas pouco numerosas. Matriculas sempre abertas. (14731) Z

DESENHO, pintura e mais trabalhos de arte, curso para alumnos da Escola Normal (10$000 mensaes) 2ª e 6ª, das 4 ás 5 horas. Rua da Carioca 16, 2º andar. (E 28134) Z

ESCRIPTURAÇÃO MERCANTIL — Quem desejar aprender com facilidade, deve procurar o prof. Oliveira, á r. General Camara 377, terreo, em frente á Prefeitura, que habilita em pouco tempo e preço razoavel, de 10 ás 19 horas. "Curso Commercial". (E 26721) Z

ESCREVER A' MACHINA — Curso completo em 30 lições, com os dez dedos e em todas as machinas. ESCOLA "VELOX", largo de São Francisco n. 36, 1º. Quem não aprender em 30 lições tem direito á repetição gratuita. (E 27484) Z

ESCOLA "ROYAL" de dactylographia, Curso de dactylographia, tachygraphia, Portuguez, Inglez, Francez, Mathematica, Geographia, Historia do Brasil, escripturação mercantil, Physica e chimica. Os cursos são para ambos os sexos. Matriz, rua da Assembléa n. 115. Succursal — Rua Archias Cordeiro n. 157. Collegio Nacional. (E 26670) Z

INGLEZ, francez, escripturação. O unico curso que habilita em pouco tempo a falar e escrever o idioma — Gymnasio de Musicas, rua Carioca 16, sobrado. (E 27155) Z

INGLEZ Mr. Rodger (americano). Ensina este idioma todos os dias das 6 da manhã ás 10 da noite; preço modico; rua da Alfandega n. 106, sob. Tel. Norte 4657. (E 25702) Z

LINGUAS VIVAS — Falar e escrever em curto prazo francez, inglez, allemão, italiano e hespanhol. ESCOLA VELOX, largo de S. Francisco 36, 1º e 2º andares. (E 27484) Z

PROFESSOR de Gymnastica sueca para ambos os sexos, [illegible] collegios, a domicilio e em sua residencia, á rua 19 de Fevereiro n. [illegible] casa 2 (Villa S. José) — Botafogo. (E 27241)

PROFESSORA, lecciona francez e prepara alumnos para exames de admissão ao 1º anno do Pedro II e á Escola Normal. Em sua residencia ou na dos alumnos. Teleph. V. [illegible] Estacio de Sá. (E [illegible])

PRATICA COMMERCIAL — Cursos de arithmetica, calculo commercial, cambios, escripturação mercantil, correspondencia e tachygraphia. Escola VELOX, largo de São Francisco n. 36, 1º e 2º andares. (E [illegible])

PROFESSORA, com longa pratica, lecciona francez, inglez e allemão; rua Sete de Setembro n. 195, [illegible] dar. Vae em casa dos alumnos [illegible] sua residencia.

GONORRHEA e suas complicações. Cura radical por processos seguros e rapidos. Dr. JOÃO ABREU. Das 8 ás 11 e das 13 ás 18 horas: 64, rua de S. Pedro, 64. [illegible]

SYPHILIS [illegible] DORES, de [illegible] Assembléa [illegible] 18 horas. Serviço do dr. [illegible] MAGALHAES. Teleph. [illegible]

COMMERCIO

Rio, 22 de setembro de 1919.

NOTAS DO DIA

Hoje, á 1 hora da tarde, deverá realizar-se a assembléa da Companhia de Seguros União dos Proprietarios; ás 2 horas da tarde, as da Companhia Grandella e Força e Luz de Pelotas; e ás 3 horas da tarde, a da Companhia Nacional de Industria e Commercio.

Na Estrada de Ferro Central do Brasil termina hoje, ao meio-dia, o prazo para o recebimento de propostas para o fornecimento de quantidades variaveis de [illegible] e na Repartição Geral dos Telegraphos, á 1 hora da tarde, para o fornecimento de [illegible] isoladores, eguaes á amostra existente no mostruario da repartição.

Hoje, á 1 hora da tarde, deverão reunir-se os credores da concordata de Penteado & C.

ASSEMBLÉAS ANNUNCIADAS

Companhia Minas de Carvão do Jacuhy, dia 23, ás 2 horas.
Companhia Nacional de Industria e Commercio, dia 22, ás 3 horas.
Centro do Commercio do Café do Rio de Janeiro, dia 23, ás 2 horas.
Empresa Brasileira de Navegação, dia 23, á 1 hora.
Companhia Casa de Saude Dr. Eiras, dia 24, á 1 hora.
Empresa de Automoveis-Garage Baptista, dia 24, ás 2 horas.
Companhia Nacional de Electricidade, dia 25, á 1 hora.
Sociedade Tubos Mannesmann, dia 25, ás 3 horas.
Companhia Brasil Industrial, dia 25, á 1 hora.
Companhia Nova Fabrica de Tecidos Santo Aleixo, dia 25, ás 2 horas.
Sociedade Anonyma Brasil Mercantil, dia 25, ás 3 horas.
Companhia America Fabril, dia 26, á 1 hora.
Banco do Commercio, dia 27, ao meio-dia.
Companhia Graphica Brasileira, dia 29, ás 2 horas.
Sociedade Anonyma Casa Colombo, dia 30, ás 2 horas.
Companhia Industria de Pelles, dia 30, ás 2 horas.

CONCORRENCIAS ANNUNCIADAS

Directoria de Meteorologia e Astronomia, para o fornecimento e collocação de [illegible] em frente [illegible] andar nobre e [illegible] do novo [illegible] S. Januario [illegible]

Repartição Geral das Obras Publicas [illegible] de 10.800 [illegible] caminhão, [illegible] dia 25, ao [illegible]

Brigada Policial do Districto Federal [illegible] de 70 cavallos [illegible] 2 horas.

Repartição Geral dos Telegraphos, [illegible] 2.000 isoladores [illegible] Capanema, de [illegible] á amostra [illegible] repartição.

Secretaria da Agricultura, Commercio [illegible] Estado de [illegible] fornecimento do [illegible] Estradas de Ferro Funilense e Campos do Jordão, dia 30, ás 2 horas.

REUNIÃO DE CREDORES

Fallencia de Manoel Gomes da Silva, dia 23 ás 2 horas.
Fallencia de Delphim Roballo, dia 23, á 1 hora.
Fallencia de Rocha & Ribeiro, dia 23, á 1 hora.
Credores de Mario & Teixeira, dia 23, á 1 1/2 hora.
Fallencia de Joaquim Valente da Silva, dia 29, ás 2 horas.
Fallencia de A. S. Martins, dia 29, á 1 hora.
Fallencia de M. A. Monteiro, dia 30, á 1 1/2 hora.

PAGAMENTOS ANNUNCIADOS

Dia 23 — Companhia Ferro-Carril do Jardim Botanico, dividendo de 3$500 para as acções integradas e 2$100 para as de com 60 º/º de entradas.

Dia 24 — Banco Constructor do Brasil, dividendo de 2$500.

CAFE'

EDUARDO ARAUJO & Cº. Rua Municipal, 28 — Rio. Prestam as melhores contas. (10770)

PINTO LOPES & C. Rua Benedictinos, 25. Commissarios de café, manteiga e cereaes. (8405)

VENDAS JUDICIAES

Dia 23 — Corretor Lucrecio Fernandes de Oliveira, 31 acções do Banco do Brasil, 84 ditas do Banco Commercial do Rio de Janeiro, 300 ditas da Companhia Centros Pastoris do Brasil, 300 ditas da Companhia Transbrasileira, 108 ditas da Companhia E. Ferro Norte do Brasil e 634 ditas da Companhia Rêde Sul-Mineira.

Dia 24 — Corretor Martin Adolpho Koch, 50 apolices Compromissos do Thesouro, de 1:000$, juros de 5 º/º.

Dia 26 — Corretor Ernesto Stampa, 63 debentures da Companhia Docas de Santos.

Dia 27 — Corretor Carlos Gomes Xavier, 55 acções do Banco do Brasil, 32 ditas do Banco do Commercio, 50 ditas do Banco da Lavoura, 35 ditas do Banco Commercial do Rio de Janeiro, 35 ditas da Companhia Manufactora de Conservas Alimenticias, 50 ditas da Companhia F. C. Carioca, 10 ditas da Companhia Seguros Argos Fluminense, 7 ditas da Companhia Seguros Previdente, 10 ditas da Companhia Seguros União dos Proprietarios, 25 ditas da Companhia Seguros Varejistas, 5 1/2 ditas da Companhia Seguros Confiança, 16 ditas da Garantia, 25 ditas da Transporte e Carruagens, 68 ditas da Companhia Viação Ferrea Sapucahy, 115 ditas da Sociedade Anonyma Lavanderia Confiança, 72 ditas da Manufactora Fluminense e 79 ditas da Companhia Geral de Melhoramentos no Maranhão.

COTAÇÕES DE ROCHA FARIA & CIA.

MATRIZ: Rua Buenos Aires, 160 (1º andar), RIO DE JANEIRO. Caixa Postal, 710

FILIAL: Rua Santo Antonio, 62 (1º andar), Santos — Caixa postal, 224. End. teleg.: "ROCHAFARIA".

Preços por 15 kilos, no Rio:

Typo 2	10$700 a 20$100
Typo 3	18$800 a 19$200
Typo 4	18$000 a 18$400
Typo 5	17$200 a 17$600
Typo 6	16$600 a 17$000
Typo 7	16$100 a 16$500
Typo 8	15$300 a 15$700
Typo 9	14$500 a 14$900

Mercado CALMO.

Nota — Cafés consignados para Santos, conhecimentos e correspondencia devem ser endereçados á MATRIZ.

Farinha de trigo argentina

Preços dos Moinhos Rio de La Plata — Buenos Aires (depositarios no Rio, Produce & Warrant Company):

Sultana [illegible]
Callia [illegible]
Lutetia [illegible]

AGENCIA COMMERCIAL DO BANCO POPULAR DE MINAS GERAES

RIO E SANTOS

Rua Municipal n. 8—Caixa postal, 1673 End. Tel. "COLARES"

Recebemos cafés consignados para Santos; correspondencia e conhecimentos dirigidos para o Rio.

PREÇOS POR 15 KILOS, no RIO

Typos	Cafés do Sul e Oeste de Minas: Americanos	Cafés do Sul e Oeste de Minas: Cafés de côr	Cafés de outras procedencias: Americanos	Cafés de outras procedencias: Cafés de côr
2	21$039	21$754	19$609	20$120
3	20$222	20$833	18$894	19$405
4	19$201	19$814	18$282	18$894
5	18$077	18$792	17$662	18$282
6	17$362	17$974	17$050	17$660
7	16$545	17$260	16$413	17$050
8	15$728	16$341	15$524	16$033
9	14$503	15$115	14$298	14$809

Mercado FIRME: cafés interiores ao typo 7, muito depreciados, com grande differença de preço, relativamente.

PEDIMOS AMOSTRAS DE CAFES MOKAS, POIS TEMOS COLLOCAÇÃO PARA OS MESMOS. — *A. J. da Costa Pereira—Sabino De Robertis.*

MARITIMAS

VAPORES ESPERADOS

Portos do norte, "Javary"	22
Rio da Prata, "Deseado"	22
Santos, "Espirito Santo"	22
Portos do sul, "Florianopolis"	23
Portos do norte, "S. Paulo"	24
Portos do norte, "Victoria"	25
Rio da Prata, "Belle Isle"	25
Rio da Prata, "Highland Rover"	28

VAPORES A SAIR

Inglaterra e escs., "Deseado"	22
S. Francisco, "Porto Velho"	23
Recife e escs., "Iris"	23
Santos, "Espirito Santo"	24
Ponta da Areia, "Helena"	25
Laguna e escs., "Anna"	25
Bordeaux e escs., "Belle Isle"	25
Rio da Prata e escs., "Gurupy"	25
Portos do sul, "Itapuca"	25
Porto Alegre e escs., "Itajubá"	26
Guaratuba e escs., "Oyapock"	27
Mossoró e escs., "Itaiubá"	27
Ponta da Areia, "Coronel"	28
Pelotas e escs., "Itaituba"	28
Inglaterra e escs., "Highland Rover"	28
Montevidéo e escs., "Florianopolis"	30
Rotterdam e escs., "Curvello"	30

IMPOTENCIA

Spermatorrhéa, neurasthenia, estreitamento urethraes, molestias das senhoras, das vias urinarias, syphilis, hydrocele. Tratamento electro-medico especial, rapido, certo, pelo Dr. Caetano Jardim, da Faculdade de Medicina de Napoles e habilitado por titulos da do Rio de Janeiro.
Consultas de 1 ás 5. Rua S. José, 56 sob. Tel. 2155 Central. (E 23617)

PIANO ALLEMÃO

Vende-se um, bonito, bom, vozes argentinas; preço de occasião, devido retirada do dono. Alfandega 104, sob. (E 27230)

BELLA VIVENDA

Aluga-se uma em bello local; com lindo jardim, estufa, pomar e cocheira; na rua Paranhos 143, Olaria, onde se trata. (E 26921)

O Vigor do Cabello do Dr. Ayer

extingue a caspa e produz um lindo cabello, longo e lustroso. Tendo a certeza de que, adquirindo o vigor do Cabello, conservareis, com o seu uso, a abundancia e magnificencia do vosso cabello, até uma edade avançada. — Agente: H. BINDER — Caixa Postal, 2014. — RIO. (417)

ALUGA-SE

Um casal de tratamento, sem filhos, aluga a outro, nas mesmas condições, para morar, um bom appartamento, com pequeno sobrado independente, com 2 quartos, etc., etc. Preço razoavel. Rua Didimo n. 6, sobrado, Villa Ruy Barbosa. (E 28015)

CASA JORDANO

Avisa as suas freguezas que transferiu a sua officina de bordados, ponto a jour e botões, da rua 7 de Setembro n. 225, loja, para a mesma rua n. 220, sob., onde espera merecer a mesma confiança das suas distinctas freguezas. (E 27309)

Estomatil

V. Exc. Soffre?

Do Estomago, Figado, Rins e Intestinos? Tem dores de Cabeça? Falta de memoria? Tem prisão de Ventre? Tome o ESTOMATIL, unico que lhe poderá trazer o bem-estar desejado!!!

Quando se goza de boa saude, isto é, quando o systema digestivo está em bom estado, o nosso appetite indica quanto alimento devemos tomar. Este alimento entra no estomago, que por contracção e espansão dos musculos o mexe com os succos digestivos ou gastricos, suppridos pelas cellulas das paredes do estomago. Assim, o alimento se reduz logo a uma polpa chamada chimo; porém, naturalmente nem todo este alimento póde nutrir. Portanto, a natureza, principalmente com o auxilio da "bilis", que corre do Figado, transforma a parte nutritiva deste "chimo" em um fluido lacteo chamado "chilo", o qual entra no sangue para nutril-o ou enriquecel-o; e este sangue conduz os elementos da nutrição e vitalidade a todas as partes do corpo humano. As partes descartadas do "chimo" depois da extracção de cada particula nutritiva, se expellem pelos Intestinos, e aqui o Figado volve a ajudar pois o fluido da bilis, obra como apperitivo natural. — Agora bem: quando os orgãos digestivos deixam de effectuar as suas funcções proprias, isto é, quando se tem indigestão — o estomago deixa de extrair nutrição do alimento e assim aquelle alimento azeda no estomago, produzindo gazes que envenenam o sangue, em vez de enriquecel-o, pelas impurezas que os Rins não podem filtrar. O Figado e os Intestinos não exercem tambem suas funcções — que são a limpeza dos desperdicios. — E a substancia nociva fica no organismo embaraçando o seu estado de saude ainda mais. Quão natural que a saude decaia então!! Muitas vezes só as dores no peito e nas costas; Vento e dores no estomago, com perda de appetite, e paroxismos de vomitos, etc. Porém, este não é o fim do disturbio!! Os effeitos do sangue impuro se manifestam de varios modos; póde-se ter dores de cabeça, debilidade, abatimento, tristeza de animo, manchas na vista ou ainda outras affecções mais graves.

O ESTOMATIL é tudo que V. Ex. precisa, pois havendo o bom funccionamento do estomago e Intestinos, todos esses males desapparecem nos primeiros dias de tratamento!!!

O ESTOMATIL regularizando os intestinos, evita a appendicite!!

Vende-se em toda a parte. Depositarios: — Rodolpho Hess & C.; V. Rodrigues; Carlos Cruz & C.; Granado & C.; P. de Araujo & C.; Drogaria Baptista, Fernando Malmo & Cia., e Drogaria Pacheco. Agente geral: Alfredo Roda, praça Tiradentes n. 62. (14328)

PLATINA A 19$ A GRAMMA

Ouro, joias com brilhantes, pedras preciosas, cautelas de penhores e prata de 10 a 100 réis a gramma, compra-se e quem mais vantagem offerece é na rua Buenos Aires n. 216, antiga do Hospicio, officina de ourives e lapidador de diamantes. (E 27346)

H. L. de Macedo

ADVOGADO
OUVIDOR N. 68, SALA 7. TEL. NORTE N. 4.706

Causas no Civel, Commercial, Criminal e administrativo. Emprestimo sobre inventarios e hypothecas. Assistencia gratis aos necessitados. (E. 26.843.)

MATA-MOSCAS "IDEAL"

PATENTE 8433

Mediante a remessa de 2$000 em sellos de 100 réis, envia-se, livre de despesas, um apparelho Mata-Moscas "Ideal" para qualquer localidade do Brasil, a titulo de propaganda. Pedidos a Carlos Mario de Souza — Avenida Rangel Pestana nº 387 — Pharmacia, Magalhães — S. Paulo. (406)

Cofres Minerva

Garantidos contra fogo e roubo, de fama mundial. Sortimento completo. Vendas a dinheiro e a prestações. Preços e qualidades sem competencia. Rua São Pedro n. 7. Tel. Norte n. 3012. (E 25302)

914 BILLON

Medicamento e applicação 20$000. Cura abortiva da syphilis e da blenorrhagia por injecção na veia. Medico especialista. Consultas diurnas, das 3 ás 5; nocturnas, das 7 ás 8. Rua Sete de Setembro n. 170. (14714)

CLINICA CIRURGICA

Dr. Crissiuma Filho, membro da Academia e cirurgião da Santa Casa, com longa pratica e frequencia dos hospitaes da Europa, dispondo de instrumentos e installações apropriadas, trata com especialidade as doenças dos apparelhos urinario e da geração do homem e da mulher. Tratamento especial dos estreitamentos da urethra e hydroceles sem operação cortante, dos tumores do ventre e seios. Cura radical das hernias, hemorrhoidas e fistulas. Operações em geral.

Consultas: nas terças, quintas e sabbados, ás 14 horas, na rua Rodrigo Silva n. 7. Residencia: CASA DE SAUDE DR. CRISSIUMA FILHO, Rua do Riachuelo n. 302. (6049)

NO CAMPO

Deseja-se alugar casa mobilada no campo, em qualquer localidade salubre e que tenha boa agua. Faz-se contracto por seis mezes. Escrevam a A. Mattos, á rua S. José n. 114, sobrado, Rio de Janeiro. (E. 27.129.)

Compram-se moveis

Casas mobiladas, pinturas a oleo, tapetes, cortinas, estatuas de bronze, pratas, louças e mais miudezas; chamados para o Bahia, no Becco da Carioca n. 28, telephone Central, 5679, negocio logo decidido, seja qual fôr o valor. (E 28041)

ARMAZEM

Precisa-se de um, grande, proximo ao largo da Carioca. Informações ao gerente desta folha. (11399)

LIQUIDAÇÃO

A Casa Encyclopedica, liquida todo o stock de armações, balcões, vitrines, espelhos, registradora, etc.; tambem traspassa-se os contractos juntos ou separados, cheios á vontade dos pretendentes; na rua ... n. 7, 9 e 11. (E 28156)

Compram-se moveis e pianos

Quem melhor paga e liquida immediatamente, seja qual fôr o valor, é o Fernandes, á rua dos Ourives 59 — loja — Telephone 1960 Norte; compra-se tudo que guarneça uma casa de familia ou commercial. (E 23071)

SEM INJECÇÕES

Cura-se em poucos dias a Gonorrhéa ou outra qualquer corrimento com o uso do GONOCELLE; não tem dieta nem affecta aos intestinos. E' em tabletes, por isso torna-se facil seu uso. Preço 4$000. Deposito, Sete de Setembro 61 — CASA HUBER. (14029)

Gono-celle

Palacete no Leme

[illegible]

Balancés e machinismos

Precisa-se comprar um ou dois balancés typo francez, para imprimir sabonetes e tambem outros machinismos para o mesmo fim. Quem tiver ou souber de algum, queira indicar á praça da Republica n. 224, perfumaria Flor do Rio. Tel. Norte 1.911. (E. 27.375.)

Companhia Geral Commercial

96, Rua 1º de Março, 96

CAIXA POSTAL, 400 — Rio de Janeiro — TELEPHONES:
End. tel. ALMINKO — NORTE 4071 E 2611

EM STOCK:

Motores maritimos "Dan" (Dinamarquezes)
Desnatadeiras "Titan" (Dinamarquezas)
Motores fixos e locomotivas "Hercules"
Automoveis Westcott
Talhas differenciaes "Wright"

PREÇOS SEM COMPETIDORES (14585)

CASA

Rua Affonso Penna. Vende-se uma, em centro de terreno de 18 x 70, com garage, fruteiras, para familia de tratamento; informações rua do Hospicio n. 117, sobrado. (E 28131)

IMPRESSOR

Precisa-se urgente um bom impressor para machina pequena, na rua Conselheiro Magalhães Castro n. 99, estação do Riachuelo. (E. 28.187.)

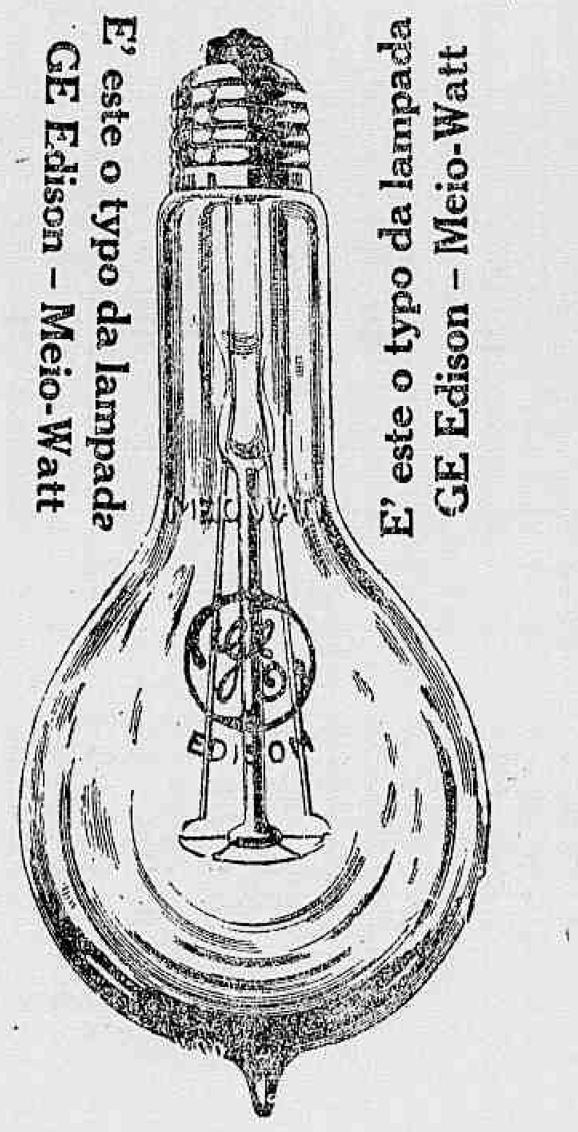

(14519)

Aulas de costura

3$000 A LIÇÃO

Pratico e theorico. Garante-se a habilitação da alumna em tres mezes. Duas horas de aula 3$000. Aulas particulares, 5$000. Rua Buenos Aires, 77, 2º andar. Proximo á Avenida. (E 23940)

VESTIDOS

Em seda, lã, linho e vestidos de luto; executam-se pelos melhores figurinos, indo tratar e provar á domicilio. Rua S. Amaro 106, Cattete. Telephone Cent. 4344. Irene Boldrim. (E 28138)

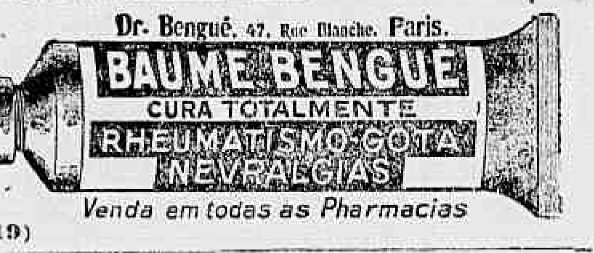

(12719)

Avenida Atlantica

Aluga-se numa casa de familia estrangeira, bom appartamento luxuosamente mobilado, com boa pensão de primeira ordem, defronte á praia, na avenida Atlantica n. 812 B. (E. 26.895.)

1.500 BACIAS

de folha estrangeira, 16 pollegadas, com pequenos defeitos de incendio, vende-se por 6$000; moinhos para café, de 4$ e 5$, e outros artigos, que se liquidam, para terminação de negocio; rua Frei Caneca n. 7. (E 28155)

Negrita

A MELHOR TINTURA PARA OS CABELLOS E A BARBA
20 ANNOS DE EXISTENCIA
LAMBERT — Rio

SERRARIA

Precisa-se comprar um engenho de serra systema Lidgrood, com espaço de 1 metro a 1,10, para dez folhas ou mais. Cartas para esta redacção até o dia 22, e depois para Campos, rua 13 de Maio n. 18, a José Lopes & Comp. (E. 27.684.)

FAZENDA

Precisa-se arrendar uma fazenda que tenha boa aguada, cercada, com casa, e que não seja distante da E. F. C. do Brasil, entre Barra e o Districto Federal. Para informações, com A. Ferrão, Carvalho & C., rua da Quitanda 51, sob. Rio. (E 26947)

Frutas Portuguezas
Casa Gouvêa
— Por atacado e a varejo —
Rua Sete Setembro, 58 A — Canto da rua Sachet
Teleph. C. 2987 — 14580

Piano ou autopiano

Compra-se, para particular, de bom fabricante, ainda que precise concerto, paga-se bem. Chamados telephone Villa n. 241. (E. 25.970.)

CARA PICCINA

Canção de grande successo!!! Acha-se á venda exclusivamente na Casa Oliveira, á Rua da Carioca 48. Teleph. 1539, Central. (E 28001)

PLATINA 23$000

Ouro m., 2$200, Brilhantes, 500$ o klt.; dentes, 1$200; a Joalheria Paris, á rua Uruguayana, 41. PAGA 50 % mais que outra casa. (14434)

AUTOMOVEL DE ENTREGA

Vende-se, por já ser pequeno, um em bom estado e ainda em serviço. Está com pneus novos e o preço é muito baixo. Ver e tratar á rua Clapp n. 35. (E. 28.109.)

Machina photographica

Com apparelho de Film-Pack de 13 x 18, de bom fabricante e com boa lente, compra-se; offertas com preço a "Photo", nesta redacção. (E. 27.108.)

Pilulas de CAFERANA Abreu Sobrinho

CURAM Sezões-Maleitas,
Febres palustres,
Intermittentes, Nevralgias.
Muito cuidado com as imitações e falsificações.
Unicos depositarios, Bragança Cid & C. — R. do Hospicio 9 (14301)

Lampadas externas com braço para electricidade 15$000

Rua 7 de Setembro, 161 (506)

ARMCO

FERRO PURO
RESISTENTE Á FERRUGEM

INEGUALAVEL EM DURABILIDADE E DUCTILIDADE

CHAPAS
PRETAS E GALVANISADAS
PARA TODOS OS FINS

BOEIROS
CORRUGADOS GALVANISADOS
PARA ESTRADAS DE FERRO E DE RODAGEM

AMERICAN ROLLING MILL CO.
ESCRIPTORIO:
AV. RIO BRANCO 109
CAIXA DO CORREIO 19
FABRICA E DEPOSITO
TRAV. IDALINA SENRA 32
RIO DE JANEIRO

BARATAN

Baratan

o infallivel exterminador das baratas de resultados garantidos

Nas pharmacias e drogarias e armazens
Deposito geral
LAPA, 35 (14886)

PHARMACIA

Vende-se uma farmacia excellente negocio, bem afreguezada e antiga no logar, muito perto do centro commercial. Quem pretender terá informações na rua da Misericordia n. 106. (E 28017)

ATTENÇÃO

Retratos a crayon, executam-se com perfeição, a 20$ e 30$000. As sim como tambem se executam augmentos de quadros para os mesmos, e preços convidativos. Trabalhos artisticos. Especialidade em retratos. Pedidos para Simões Feliciano do Rio ... Rio de Janeiro. Tel. Central 1558. (E 28.173)

COPACABANA

Aluga-se a casa da rua Barroso n. 80, proximo á praça Serzedello Correa; bondes á porta, tem 2 aposentos, salas, etc. ... para familia ... na mesma ... rua Capitão Salomão n. 14. (E 26930)

"PROBLEMAS DE ESCRIPTURAÇÃO"

Com este titulo a Empresa Editora Brasileira acaba de pôr á venda um novo trabalho de Carlos de Carvalho, o qual comprehende um variadissimo estudo de caracter muito pratico e sobre as questões que podem surgir nas diversas administrações commerciaes. A nova obra de Carlos de Carvalho escripta em linguagem muito simples, como todos os trabalhos do mesmo autor, é indispensavel — nas THESOUROS DOS ESTADOS, porque se occupa longamente da contabilidade publica, dando normas e regras muito claras e de facillima applicação. O autor dos "PROBLEMAS DA ESCRIPTURAÇÃO", foi quem primeiro estudou no Brasil a contabilidade publica e a applicou em S. Paulo, onde ella é praticada com applausos do paiz inteiro; ás CAMARAS MUNICIPAES, porque exigindo esta uma escripturação mais simples, o autor num longo capitulo expõz clarissimos modelos que serão um precioso guia para os contadores das municipalidades, que encontrarão nelles o meio de resolver quaesquer duvidas que possam surgir no desempenho de suas funcções; ás CASAS DE BENEFICENCIA, porque uma parte do livro é consagrada ao estudo de escripturação deste genero. O livro contém ainda estudo pratico sobre CAIXA DE LIQUIDAÇÃO; CAIXAS ECONOMICAS; COMPANHIAS DE NAVEGAÇÃO; EXPEDIÇÕES MARITIMAS; ESTABELECIMENTOS INDUSTRIAES; BANCOS; ESTRADAS DE FERRO; FALLENCIAS; SOCIEDADES POR QUOTAS; CONTABILIDADE AGRICOLA; ACCIDENTES NO TRABALHO e CASAS FILIAES. A parte consagrada ao commercio é extraordinariamente desenvolvida de estudo. A organização, funccionamento e liquidação das sociedades, a fusão de sociedades, a emissão de obrigações, o caracter das reservas nas sociedades anonymas e a amortização dos materiaes das mesmas sociedades. O livro que a Empresa Editora Brasileira expõz á venda póde dizer-se o mais completo em lingua portugueza sobre o assumpto. E' trabalho sem igual no Brasil. Os estabelecimentos de ensino commercial têm nelle um excellente texto para os seus cursos, pois que a materia tratada em suas paginas não se encontra em nenhuma outra publicação.

Preços: Em brochura, 20$000; encadernado, 25$000. Porte e registo, 1$000.

A' venda — no Rio, nas livrarias Drummond, Alves e Gomes Pereira, á rua do Ouvidor, e na Livraria Editora, á rua de Santo Antonio n. 3. Em S. Paulo — na EMPRESA EDITORA BRASILEIRA, á rua 15 de Novembro n. 27. (434)

Joias, ouro e brilhantes

Quem mais paga é a casa n. 6 da rua Marechal Floriano proximo ao largo de Santa Rita. Antes de vender suas joias sem primeiro visitar esta casa. (E. 27.162.)

TO LET

Avenida Atlantica n. 812 B., comfortable quarters, with board for family or bachelor, in first class private boarding house facing beach. (E. 26.895.)

Milagres do Bazar Colosso

Novos artigos dos Leilões Alfandegarios; Ninguem póde vender pelos nossos preços baratos. "Vinde ver". Calçado Allemão para creanças de n. 18 até 25$, desde 8$; Luvas para militares, desde 1$500; ferros estrangeiros legitimos, desde 700; Rendas Valencianas largura um dedo, 600 peça 6 jardas; Linhos para bordar e Vestidos, 3$; Linhos cores enfestado saldo 1$400; Linho branco Inglez com 3 metros largura para Cortinado e Mosquiteiro, 8$; Seda Lavavel estreita, 2$500; Morim Ave Maria peça 20 jardas, 21$500; Colchas de Linho só muito boas, solteiro, 4$600; Muitas novidades em tecidos; "Cretone encorpado com Metro 40 largura, 3$, para camas"; Brim Kaki bom 3$; tecidos seda feitio chic, 3$800; temos toucas para creanças Senhoras; Vinde ver Cretone bom branco com 2 metros de largura, que 2 metros dá um lençol para maior cama casados, a 5$500; Rede de Seda e Linhos para bordar; Rendas crivo, entremeios e pontas de estreito. Até polmo largura; Cortinas com 3 metros e 70 Comprido com defeito, desde 4$; Morim Presidente e Nobre, 25$ peça 20 jardas; Algodão enfestado; Algodão de uma largura, desde 600; Linhos enfestados para Lençol 14$ metro; chitas 400; Riscados 500; chita cretone larga 600; Molmol metro largura 1$200; Chita preta lisa luto 600; Malas para Roupa todos tamanhos; Cretone bom branco linho 2 metros largura para Lençol casados, 4$800; Meias Seda Senhoras brancas ou pretas 10$ par; gase chifon; Crepe China metro largura, 6$ peça; Brim bom para roupa creanças, 1$600; Veludo em fitas todas cores; Fita Lustre peça 10 metros 1; largura, 4$800 por metro 500; Applicações de renda; Vestidos 12$000; Toalhas brancas Creanças; gravatas seda, desde 2$; tecidos pretos de 4$; Crepe preto luto desde 3$500; tecidos "Rendas cores"; cambraia Linho; flanellas para creanças, desde 1$000; tecidos enfestados desde 4$; Casemira Ingleza Metro largura para Saias, Casacos, 28$000; Temos casemiras 7$400 e 12$; gabardine branca metro 2$ para senhoras; Zephires 800; Zephires 2$; grande Saldo de ternos creanças para Liquidar preços baratos; Colchas chics grandes para cama casados, 12$; tudo se encontra no Bazar Colosso, rua Haddock Lobo n. 6 e no primeiro andar modista madame Branco tem muitos tecidos e vestidos feitos para fazer. Vestidos chics feitio barato. (E. 27.451.)

ESCRIPTORIO

Aluga-se um na avenida Rio Branco n. 105, 2º andar, esquina de Rosario. Trata-se no café Mourisco. (E. 27.386.)

QUARTO

Precisa-se de um, para descansar, a preço sem pensão, no Estacio ou Cidade Nova. Cartas á N. P., neste jornal. (E 26681)

A. COSTA ARAUJO

Rua da Constituição n. 78
Junto á Praça da Republica
Telephone: Central 4450

MADEIRAS E MATERIAES DE CONSTRUCÇÕES

Completo sortimento de madeiras serradas em todos os comprimentos, grossuras e qualidades.
— Preços modicos — (8274)

BARATA

Vende-se um automovel, 30 H. P. Clement Bayard; rua Theodoro da Silva 423, Andarahy. (E 26994)

Moedas de prata

Compram-se moedas de prata das antigas. Dá-se bom agio. Rua S. José n. 65, loja. (E. 26.817.)

MOÇAS

suas molestias, colicas, visitas irregulares, anemias, flores brancas, pallidez, inflammações, suspensões e todas as doenças de sras. de qualquer edade, basta só o uso do SEDANTOL. Cura hemorrhagias, faz bemestar ao utero e ovarios e a todo o corpo. Granado & Filhos, R. Uruguayana, 91; Granado & Comp., R. 1º de Março, 14. Casa Hubert, r. Sete n. 61. (E 27491)

SITIO

Vende-se em S. Gonçalo um de terra propria, com muitos pomares, muita aguada, bondes da Cantareira á porta. Rua Dr. Porciuncula n. 27 B. — Bonde de São Gonçalo. (E. 27.101.)

Salas e quartos

Alugam-se uma linda sala de frente com mobilia nova, e pensão de 1ª ordem, e um bom quarto para dois rapazes, em casa socegada. Avenida Mem de Sá 349, esquina da rua Frei Caneca. (E 26928)

Fabrica de papeis pintados

"Santa Izabel"

Medalhas de ouro nas exposições de S. F. da California 1915 e Montevidéo 1919

Ferreira, Silveira & C.

Vendas a varejo ao preço da fabrica.

Rua Buenos Ayres, 120

Em frente á praça Olavo Bilac. (14507)

Marca Registrada

PHARMACIA

Compra-se uma pequena; cartas á Paiva, Praia do Russell, 10. (E 27263)

PIANO PLEYEL

Vende-se um, caixa jacarandá rosa, preço muito em conta; Barão Mesquita, 507. (E 27230)

COSTUREIRAS

Precisam-se de costureiras de vestuarios de meninos nas officinas á rua Ubaldino do Amaral n. 88, esquina da rua do Senado. (E. 26.772.)

Casa em Copacabana

Vende-se a esplendida e confortavel casa da rua Domingos Ferreira 142. Para ver e tratar na mesma. (E. 25.546.)

OPERARIOS

Precisa-se de alguns na Cia. Cervejaria Brahma. — Rua Marquez de Sapucahy n. 200. (14895)

Predios e terrenos

Compra, vende, locação, concertos, construcção, administração, cobrança de alugueis e hypothecas a juros modicos: com J. Pinto rua do Rosario, 142, sobrado. Telephones Norte 2669 e Norte 4.160. (14283)

"URIC"

EM TABLETTES

Pharmaceutico Theophilo de Andrade. Especifico homœopatha que dissolve e expelle o acido urico, empregado com efficacia nas dores dos rins, arthritismo, calculos, areias, bilis, artereo-sclerose, obesidade, gotta, eczemas e todas as perturbações do apparelho urinario. Não tem dieta. Granado & Filhos, Uruguayana, 91. Preço, 2$500. (8578)

Rheumatismo, Arthritismo Syphilis

ECZEMAS, ERUPÇÕES URICAS, DARTHROS, BOUBAS, FERIDAS, curam-se radicalmente com o CONDURANGO, de JAC. Remedio heroico para os ASTHMATICOS e para os DYSPEPTICOS. Vende-se nas pharmacias e drogarias. Depositarios: Carlos Cruz & Cª, rua 7 de Setembro, 81 — Joaquim Alves da Cunha, rua Jockey Club n. 310. (14781)

Cartomancia Chiromancia e Telepathia

O Professor Romanellee trabalha com quatro baralhos de cartas e pelas linhas da mão; faz quaesquer trabalhos, une os desunidos e faz reinar a paz nos lares das familias. Consultas todos os dias, das 10 ás 2 e aos domingos e dias feriados das 8 ½ ás 10½. Rua da Conceição 82, ant., e 136 mod. Teleph. 614. Nietheroy. (E 23211)

SEMENTES DE CAPIM JARAGUÁ e CATINGUEIRO ou GORDURA ROXO

Vendem-se novas. A' RUA DO OUVIDOR, 57 — Casa da India. (349)

Compram-se moveis usados

Mobiliarios completos ou avulsos, pianos, louças, crystaes, etc.; paga-se bem; negocio decidido com toda a brevidade; na rua Visconde de Itauna n. 157. Tel. Norte n. 1.297. (E. 26.821.)

MASSAGISTA DIPLOMADA

MME. SA'

Tratamento da paralysia e rheumatismo. Garante fazer desapparecer a queda de ventre e a dôr nos rins com o seu processo especial de massagens. Tratamento do rosto. Rua S. José 67, sobrado. Teleph. Central 1289. (14822)

Dores sciaticas

Cura radical, sem uso de remedios em sua propria residencia

DR. M. T. SANDEN

Rua da Quitanda 51, 1º andar, sala n. 2
Caixa Postal 903 — RIO DE JANEIRO

Informações gratis, verbaes ou por carta, das 10 da manhã ás 6 da tarde. (27454)

LOTERIA DE SÃO PAULO

Extracções ás terças e sextas-feiras, sob a fiscalização do Governo do Estado.

Amanhã, 20:000$000, por 1$800

J. AZEVEDO & C.ª — Concessionarios — S. Paulo

VENDE-SE EM TODA PARTE. (14834)

RAIOS X

Consulta com exame pelos Raios X, 20$000, para o diagnostico e tratamento das doenças do estomago, intestinos, figado, pulmões, coração, rins, ossos, etc. — Photographias. — DR. JORGE A. FRANCO. Especialista. 15 Largo da Carioca, de 1 ás 6, todos os dias. Tel.: C. 3128. (E 25844)

Minha senhora

Quereis ver a vossa familia livre das perigosas doenças infeccionantes? Procedei á limpeza do vosso domicilio com o poderoso desinfectante

Encontra-se á venda em todas as pharmacias, lojas de ferragens e armazens de 1ª ordem. 9456

RODA DA FORTUNA

Rio Mensageiro

Junto a este jornal — Entrega volumes a domicilio e recados urgentes e garantidos. Tel. C. 58. (E 23890)

GRANDE HOTEL

LARGO DA LAPA

Casa para familias e cavalheiros de tratamento. Optimos aposentos, ricamente mobilados de novo. Ascensores, telephone em todos os andares, ventiladores e cozinha de 1ª ordem. End. Telegr. "Grandhotel" (13479)

Gonorrhéa...

CURA RADICAL...

Em 3 dias!
Com o especifico
BLETROL
Exclusivamente vegetal

Vende-se em todas as Pharmacias. Depos. Drogarias: Rodrigues, R. G. Dias, 59; Carlos Cruz & C., R. 7, 81; Pharm. Gomes, R. 7, 139; Granado & C.; P. de Araujo & C. — Rua S. Pedro, 82, e Drogaria Pacheco. (14240)

Chapéos chics!

Ultimas creações da Moda! Maior sortimento! Preços baratissimos!
Só na casa
PEREIRA DE SOUZA
4 — Rua Gonçalves Dias — 4
(14393)

Doenças de ouvidos, garganta, nariz e bocca

Cura garantida e rapida do OZENA (fetidez do nariz processo inteiramente novo)

DR. EURICO DE LEMOS

professor livre dessa especialidade na Faculdade de Medicina do Rio de Janeiro. Consultorio: rua da Assembléa n. 63, sobrado, das 12 ás 6 da tarde. (E 28085)

COLLEGIOS

LYCEU ENGENHO NOVO

Aulas diurnas e nocturnas, para ambos os sexos. Cursos primario, gymnasial e commercial. Ensino de musica (theoria e solfejo). Preparam-se candidatos para concursos em todas as repartições publicas. Rua 24 de Maio, 613. (E 27103)

Collegio Sylvio Leite — Direcção e propriedade do professor Sylvio Baptista Leite e sua esposa. Internato, semi-internato e externato para ambos os sexos. Rua Mariz e Barros 256 e 258 (secção feminina) e 260 e 262 (secção masculina). Telephone: 1.252 Villa. Ensino distribuido nas duas secções pelos seguintes cursos: preliminar, primario, secundario, commercial e especial de preparatorios para admissão ás escolas superiores, com programmas equiparados aos do Collegio Pedro II. Curso artistico comprehendendo pintura, theoria musical, piano, canto, violino, e mais instrumentos, curso de linguas vivas, sobretudo o francez e o inglez ensinados praticamente. Na secção feminina ainda o ensino de toda a sorte de trabalhos de agulha e na secção masculina tambem a instrucção militar, com direito á caderneta de reservista no fim do curso. Cuidadosa preparação intellectual com obrigatoriedade rigorosa de estudo e alliada á educação moral, civica e religiosa, esta ultima facultativa e sob o ponto de vista catholico. Tratamento de familia sendo a alimentação dos alumnos e alumnas a mesma dos directores e professores. (E. 13722)

"INVISIVEIS"

S. B. Caridade e Virgem Maria.

Qualquer pessoa que depois de muitos cuidados com a sua saude, não tenha conseguido melhoras satisfatorias, deve pedir uma consulta á Sociedade Beneficente acima, para obter o beneficio desejado.

E' preciso mandar o nome, filiação, edade, endereço e um envelope sellado para resposta. Cartas para a caixa postal 1916, Rio de Janeiro. (351)

CINEMATOGRAPHO

Vende-se um de bom fabricante, ainda novo. Para mais informações, na gerencia desta folha. (C. 13654)

Estação de Todos os Santos

TERRENOS

A 5 minutos do bonde ou estrada de ferro

Vende-se um optimo terreno na rua Elisa de Albuquerque n. 1 A (antigo), com 46 metros e 20 de frente, por 85 e 80 de fundos. Venda de occasião, o terreno está todo cercado de chapas de zinco. Trata-se na mesma rua n. 76, com o sr. Felicio. (E 26925)

Doenças do pulmão

— Dr. F. Catão, do Hospital dos Tuberculosos, Docente da Faculdade de Medicina do Rio de Janeiro; rua Sete de Setembro 38, consultas das 13 horas em deante. Teleph. 4092, Cent. (9770)

"915 Homœopatha"

EM TABLETTES

Dynamisação em primeira centesimal do 914 (Néo-Salvarsan), pelo pharmaceutico Theophilo de Andrade. Cura radicalmente a SYPHILIS em todas as suas manifestações, taes como: rheumatismo, feridas, manchas da pelle, eczemas, empingens, espinhas, escrophulas, darthros, erysipelas, bubões, tumores, etc. Não tem dieta. Preço, 2$500. Granado & C., 1º de Março, 14; Casa Huber e rua Uruguayana, 91. (6725)

OURO

Prata, platina, brilhante e cautelas do Monte de Soccorro, compram-se e pagam-se bem; na praça Tiradentes n. 61. — CASA GARCIA. (14023)

SYPHILIS

e todas as Doenças da Pelle CURAM-SE com

BI-IODURAL NOVAT

(606 em pilulas)
4 pilulas por dia
Sem cansar o estomago nem causar gyrmais
TRATAMENTO DISCRETO
ACTIVIDADE MAXIMA

RHEUMATISMOS
GOTTA - ASTHMA - ARTERIOSCLEROSE
etc. CURAM-SE com
IODURAL NOVAT
Tolerancia perfeita. Sem cansar o estomago
NOVAT, ... MURAT (França) e em todas as pharmacias.

VENDE-SE

Uma matta virgem e capoeirão com 90 alqueires, no municipio de Friburgo, Estado do Rio, distante 3 kilometros da estação Theodoro de Oliveira, com muitas madeiras, atravessada pela linha ferrea, funccionando tiragem de lenha e madeiras com turmas organizadas, boa aguada para qualquer machina, com 8 animaes para folhadas de lenha e madeiras, uma junta de bois e carro, e mais informações deve dirigir-se ao sr. Manoel C. Bensinger, em Friburgo, com quem se trata. (E. 25.291)

MUM KINTSCHER

Delicioso tempero para comidas. A' venda em todos os armazens e confeitarias.

Agencia e deposito: Rua da Alfandega n. 74, sob. — Tel. Norte. 2340 (11...)

PILULAS VIRTUOSAS

Curam em poucos dias a molestia do estomago, figado ou intestino. Estas pilulas, alem de tonicas são indicadas nas dyspepsias, prisão de ventre, molestias do figado, bexiga, rins, nauseas, flatulencias, máo estar, etc. São um poderoso digestivo e regularisador das secreções gastro-intestinaes.

A' venda em todas as pharmacias. Vidro 1$500, pelo correio 1$900. Depositario: Drogaria VICTOR RUFFIER & C.ª, rua S. Pedro, 128 —

ODEON -

Companhia Brasil Cinematographica
Capital 1.000:000$000
Séde: Rio de Janeiro—Avenida Rio Branco 137
Director Presidente : F. SERRADOR

No ODEON, todos os dias, e qualquer que seja o programma, funccionam os 2 salões de exhibição, ininterruptamente — E raro é o dia em que não faltem logares para um publico numeroso e elegante que procura os nossos programmas sempre sensacionaes — Esta é a verdade

HOJE - Um romance lindo que é tambem um interessante trabalho de documentação historica — Interpretação de grandes artistas francezes

A DESCOBERTA DA AMERICA

E' o romance da vida de **Christovão Colombo**, cheia de lances dramaticos — Seus amores e suas tristezas — Seus feitos e suas amarguras

A Descoberta da America

A America foi descoberta em 12 de Outubro de 1492, por Christovão Colombo... Ahi está uma cousa comesinha para todos nós. Colombo era genovez, e fez a descoberta em nome dos reis da Hespanha... Quasi todos sabem. Mas Colombo, antes de descobrir as novas terras com que sonhava, soffreu amarguras sem conta, e na sua vida ha episodios interessantes, que... quasi ninguem conhece. Eis porque este film vae ser uma revelação, em que a vida do grande navegador é detalhada, ficando para todos como um esplendido documento historico.

«Para os paes» — Fiel reproducção deste verdadeiro argumento.
«Para as mães» — Sublime exemplo de sacrificios e abnegação da rainha Izabel
«Para as creanças» — Agradavel lição historica que jámais esquecerão.

Todo o brasileiro, todo o americano, deve conhecer a historia da Descoberta da America, e neste film, em que o drama se desenrola entre scenas bellas, formando um drama interessante, reune-se o util ao agradavel.

Este film sensacional foi focado nos proprios logares e com objectos authenticos dos museus de Hespanha, fornecidos com autorização de S. M. El Rei D. Affonso XIII.

Interpretação de grandes artistas francezes :

Christovão Colombo — Mr. **Wague**, professor de mimica do Conservatorio de Paris.

A rainha IZABEL a catholica — Mme. **Massart**, a linda artista do theatro Antoine, de Paris.

Ensceneção de **Bourgeois** - Concurso de muitos outros artistas dos theatros de Paris

A maior actualidade ! Ultimas novidades !

GAUMONT

JORNAL DE MODAS

Finda a Grande Guerra, que absorveu todos os pensamentos e todas as industrias, eis que resurge a MODA, com todo o seu cortejo de novidades — Toilettes e chapéos — Sapatos e interiores, etc.

Toda a senhora elegante deve ver este film de revelação.

O CINE MODE

PARIS — A Grande Semana Hippica, de Paris, em Longchamps e Auteuil attraiu a fina flor da Elegancia, com as mais ricas e bellas toilettes.
"Tailleur" de seda côr de perola.
Mlle. Paullete PAX, autora do "Diario" d'uma actriz franceza, sob o terror Bolchevista.
Casaquinho de tafetá preto e saia de urgandi branco.
Vestido de setim preto, saia com franja de seda branca.
Vestido de velludo preto, tunica de urgandi branco com bordados.
Vestido de rendas côr de Ocre.
Vestido de cambraia bordada.
Vestido de cassa estampada com cinta de tafetá côr de coral.

Os tanks applicados á moda

TANKETTES, o ultimo modelo de chapéos para senhoras.

INGLATERRA — A reinauguração das corridas hippicas em Lincoln.
PARIS — O presidente da Republica inaugurou a exposição Hispano-Italo-Servia de Bellas-Artes, no "Petit Palais".
PARIS — A recepção da Rainha da Rumania e da Princeza Isabel, no Gremio Interalliado.
PARIS — Consorcios aristocraticos. A celebre artista Sarah Bernhardt serviu de madrinha a Sacha Guitry e Yvonne Printemps.
ST. GERMAIN — Uma demonstração de auto-charrua Schneider (S. O. M. U. A.) em presença do Presidente da Republica. — A mesma machina para pequena lavoura.

Quinta-feira — **O Ouro do Mandarim** — Uma das mais recentes e bellas creações da grande e estimada artista KITTY GORDON, sempre com as suas riquissimas toilettes, producção da **World Pictures**.

JANE e CATHARINA LEE :: FOX FILM CORP.

PATHE'

SUNSHINE FOX COMEDY :: AMIGOS DO ALHEIO

HOJE - JANE e CATHARINA LEE - HOJE

As meninas prodigios, que pela graça, espirito e verve divertem e emocionam como os maiores artistas, na comedia dramatica :

SORRISOS

V Actos — Fox Film Corp

Enredo cheio de peripecias, de emoção e de aventuras comicas em que **JANE e CATHARINA LEE** inventam as diabruras mais sensacionaes. Convem salientar **BERROS**, um actor sem exigencias e orgulho, por pertencer a especie canina... mas que pela graça e intelligencia revelada neste film, será mais um successo desta deliciosa comedia dramatica :

SORRISOS

E a SUNSHINE FOX COMEDY :

MARIDOS VIRTUOSOS
ou OS AMIGOS DO ALHEIO

Sunshine Fox Comedy

Em que as mais empolgantes aventuras se succedem num crescendo de espirito e de graça, como só a FOX sabe fazer superiormente interpretada

MARIDOS VIRTUOSOS

leva a hilaridade ao auge, tanto pelo imprevisto, como pelas situações mais comicas possiveis.

CINEMA AVENIDA

Primeiro exhibidor, no Brasil, dos celebres films PARAMOUNT

HOJE: uma das mais notaveis e queridas rainhas do "screen" americano. A trefega, a querida, a incomparavel e "mignonne"

MARGUERITE CLARK

em uma pellicula encantadora, em cinco actos admiraveis, feitos sob a direcção de um dos mais famosos ensceneadores, o glorioso
Maurice Tourneur

PRUNELLA!

Cinco actos que se desenrolam no paiz do Sonho e da Fantasia. Um verdadeiro lavor. Um film que honra a **PARAMOUNT** e sua deliciosa interprete, a inexcedivel

Marguerite Clark

HOJE um dos grandes programmas do anno no AVENIDA **HOJE**

Quinta-feira, uma obra magistral. J. STUART BLACKTON o grande mestre do écran americano, apresenta a encantadora **VIOLET HEMING** em seis actos que farão época

A CASA DO JULGAMENTO

V. EX. PRECISA

Mobilias estofadas, sejam grupos Maiple, em couro, chaiselongs, grupos de estylo, tapeçarias, etc. TAPEÇARIA AMERICANA — Ransch & Rozental, rua Frei Caneca n. 135. Tel. Central n. 4.688. (E. 27.464.)

ZIMER

Gesucht wird ein mobliertes Zimer beidentsch sprechender Famielie mit separaten Eingang fur jungen Mann V. M. X. R. M. 25 desta folha. (E. 27.463.)

Pratico de Pharmacia

Precisa-se falar com o sr. José Muller. Tel. Villa n. 2.603. (E. 27.497.)

PHOTOGRAVURA

Compra-se material ou aluga-se officina. Resposta para A. Z., neste jornal. (E. 27234)

PHARMACIA

Precisa-se com urgencia de um meio pratico, Rua Estacio de Sá n. 9 — Pharmacia Paulista. (E. 27.473.)

O cinema "sine pares"

CINE PALAIS

Dominando Sempre

A grande casa onde os primores da cinematograghia se succedem num crescendo de esplendor.

HOJE -:- Um film que mostra alguns aspectos profundamente pungentes da vida contemporanea :

PECCADOS DA JUVENTUDE

Uma obra de alto luxo, contendo ensinamentos moraes de real valor, e que offerece bellos exemplos de nobreza e de virtude.

Interpretes principaes :

Evelyn Brent

no papel de uma mulher vencida pelo soffrimento, mas que peleja contra a vida com as armas da bondade e

ANDERS RUDOLF

um artista elegantissimo, um dos grandes predilectos do publico cinematographico dos Estados Unidos.

Neste programma — o film documentario **Ilha do isolamento** Paisagens e costumes.

QUARTA-FEIRA.

WILLIAM FARNUM

o grande artista, representando a obra-prima do mais popular dos romancistas americanos **REX BEACH** :

Pulsos de Ferro! - (The Spoilers)

NOTA: Este film de grande espectaculo é dividido em 9 actos, e exige 1 h. 40 minutos de projecção, o que nos obriga a exhibil-o a preços especiaes.

HOJE ✻ **PARISIENSE** ✻ **HOJE**

Um grande mysterio que, emfim, começa a ser desvendado. O mais formidavel film em séries chega quasi á sua empolgante conclusão.

O HOMEM DE AÇO

animado pelo genio de **HOUDINI**,

Aquelle que ri da morte e vence o impossivel, revela-nos, emfim, toda a trama miseravel da mais infame das quadrilhas organisadas para espalhar o terror e vencer nos seus sinistros propositos.

—:—

Os penultimos e tenebrosos episodios.
A luz começa, emfim, a ser feita.

—:—

13º Capitulo, RELAMPAGO DA MORTE

14º Capitulo. A TEIA EMMARANHADA.

No mesmo programma, uma pellicula da mais intensa dramaticidade

Sophia Karabanova

a grande artista do theatro Imperial, de Petrogrado, em

PERVERSIDADE!

Cinco actos de fundas emoções.

Uma pellicula extraordinaria.

Na proxima semana, ireis, emfim, conhecer quem é o automato da morte, o famigerado e cruel

HOMEM DE AÇO

15º Episodio :

FINALMENTE UNIDOS!

AMERICA ✻ Praça Saenz Peña ✻ HOJE : Phantasma do Deserto, 7º e 8º Episodios - Vindicta de Amor por W. HART. - Amanhã : O Homem de Aço, 11º e 12º Episodios

AGENCIA GERAL CINEMATOGRAPHICA CLAUDE DARLOT